

DRE

KATALOG DRZWI

2022

EDYCJA 3



*Polecam
Krzysztofowi*

Drzwi DRE Nestor 10
biała mat

Promocja drzwi



Cena skrzydła od:

637 zł netto

783,51 zł brutto

Cena ościeżnicy od:

565 zł netto

694,95 zł brutto

Klamka WEGA z szyldem:

1 zł netto**

1,23 zł brutto

Cena kompletu od:

1203 zł netto

1479,69 zł brutto (VAT 23%)

BINITO 20



Drzwi malowane są najwyższej jakości lakierem akrylowym UV, który długotrwale zabezpiecza powierzchnię skrzydła.

* Drzwi BINITO 20 dostępne są ze stanów magazynowych w wybranych konfiguracjach drzwi przylgowych w kolorze białym.

** Promocja kolekcji BINITO z klamką WEGA i szyldem za 1 zł netto trwa do wyczerpania zapasów.

DRZWI RAMOWE

| | |
|---------------------------|----|
| Vetro E -Synchro..... | 4 |
| Semi..... | 6 |
| NOWOŚCI Estra..... | 8 |
| Emena..... | 10 |
| Verano..... | 11 |
| Ena..... | 12 |
| Triesta..... | 13 |
| Solte..... | 14 |
| Reva..... | 15 |
| Nestor..... | 16 |
| Auri..... | 18 |
| Elsa..... | 20 |
| Fosca..... | 22 |
| Premium..... | 24 |
| Piano..... | 26 |
| Scala..... | 28 |
| Verso..... | 30 |
| Vetro A..... | 32 |
| Vetro B..... | 34 |
| Vetro D..... | 36 |

DRZWI RAMOWE MALOWANE

| | |
|--------------|----|
| Berge..... | 38 |
| Even..... | 40 |
| Nestor..... | 42 |
| Vetro E..... | 44 |

DRZWI PŁYTOWE

| | |
|----------------------------|----|
| Nova -Cell..... | 46 |
| Wood..... | 48 |
| Claro..... | 50 |
| Grafi..... | 52 |
| Lux..... | 56 |
| Nova -Synchro..... | 58 |
| Rivia..... | 60 |
| Galeria Alu..... | 62 |
| Arte B..... | 64 |
| Carla..... | 66 |
| Finea i Finea B..... | 68 |
| NOWOŚCI Deco..... | 70 |
| NOWOŚCI Modern..... | 72 |
| NOWOŚCI Kanon..... | 74 |
| Plus..... | 76 |
| Standard..... | 78 |
| Fano..... | 80 |
| Arte..... | 82 |

DRZWI PŁYTOWE MALOWANE

| | |
|-------------|----|
| Uni..... | 84 |
| Fargo..... | 86 |
| Binito..... | 88 |

DRZWI PŁYTOWE LAMINAT CPL

| | |
|-------------------------------------|----|
| NOWOŚCI Standard Invest..... | 90 |
| Standard CPL..... | 92 |

DRZWI PŁYTOWE O ZM. WYSOKOŚCIACH

| | |
|------------------|----|
| Standard 10..... | 93 |
| Modern..... | 94 |
| Plus..... | 95 |

SYSTEMY PRZESUWNE

| | |
|--|-----|
| Naścienny..... | 96 |
| Drzwi szklanych..... | 98 |
| Naścienny SPAZIO CD..... | 100 |
| NOWOŚCI Kasety ościeżnicowe PA..... | 102 |

DRZWI SKŁADANE

| | |
|------------|-----|
| Folde..... | 104 |
|------------|-----|

DRZWI Z UKRYTĄ OŚCIEŻNICĄ

| | |
|--------------------------------|---------|
| Sara Eco 2..... | 106-108 |
| Ościeżnice aluminiowe DRE..... | 109 |

DOSTAWKI

| | |
|-----------------------|-----|
| Dostawki płytowe..... | 110 |
| Dostawki ramowe..... | 111 |

NAŚWIETLA I DOŚWIETLA

| | |
|----------------------------|-----|
| Naświetla i doświetla..... | 112 |
|----------------------------|-----|

DRZWI PŁYTOWE WEJŚCIOWE WEWNĘTRZNE

| | |
|------------------|-----|
| Enter/Solid..... | 114 |
| SOLID RC2..... | 118 |

DRZWI TECHNICZNE

| | |
|---|---------|
| Athos drzwi P.POŻ. EI30..... | 120 |
| Forca drzwi antywłamaniowe RC3 P.POŻ..... | 122 |
| Forca B drzwi antywłamaniowe RC3..... | 123 |
| Olimp drzwi P.POŻ. EI30, EI60..... | 124-125 |
| Ościeżnica metalowa P.POŻ..... | 126 |
| Ościeżnica drewniana P.POŻ..... | 127 |

DRZWI Z IZOLACYJNOŚCIĄ AKUSTYCZNĄ

| | |
|----------------------------|-----|
| Enter Akustik Rw=32dB..... | 128 |
|----------------------------|-----|

DRZWI SZKLANE

| | |
|--|-----|
| Galla..... | 129 |
| Okucia drzwi szklanych..... | 130 |
| Informacje techniczne drzwi szklanych..... | 131 |

OŚCIEŻNICE

| | |
|--|-----|
| Ościeżnice proste przylgowe..... | 132 |
| Ościeżnice proste bezprzylgowe..... | 133 |
| Ościeżnice regulowane..... | 134 |
| Ościeżnice regulowane o zm. wys..... | 135 |
| Ościeżnice regulowane bezprzylgowe..... | 136 |
| Ościeżnice regulowane bezprzylgowe o zmiennych wysokościach..... | 137 |
| Ościeżnice regulowane z odwróconą przylgą..... | 138 |
| Tunel regulowany..... | 139 |
| Ościeżnice regulowane bezprzylgowe z panelami kątowymi..... | 140 |
| Panele poszerzające..... | 142 |
| NOWOŚCI Ościeżnica stalowa stała..... | 144 |
| NOWOŚCI Ościeżnica stalowa regulowana..... | 146 |
| NOWOŚCI Ościeżnica stalowa regulowana bezprzylgowa..... | 148 |
| NOWOŚCI Ościeżnica stalowa hybrydowa..... | 149 |
| NOWOŚCI Ościeżnica stalowa hybrydowa bezprzylgowa..... | 151 |
| NOWOŚCI Ościeżnice stalowe małe kątowne..... | 152 |

AKCESORIA, DODATKOWE INFORMACJE

| | |
|--|---------|
| NOWOŚCI Klamki i akcesoria..... | 153 |
| Wzory dekorów..... | 160 |
| Wzory grafik kolekcji GRAFI..... | 162 |
| Wzory szyb..... | 166 |
| Elementy maskujące ościeżnic..... | 168 |
| Akcesoria wentylacyjne i inne..... | 169 |
| Informacje techniczne..... | 170-178 |



Vetro E - dąb halifax naturalny

Laminaty
EGGER 3 mm
grupa 1

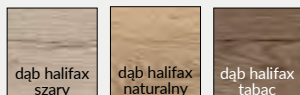

Laminaty
CLEAF 4 mm
grupa 2



Przekrój poziomy drzwi VETRO E

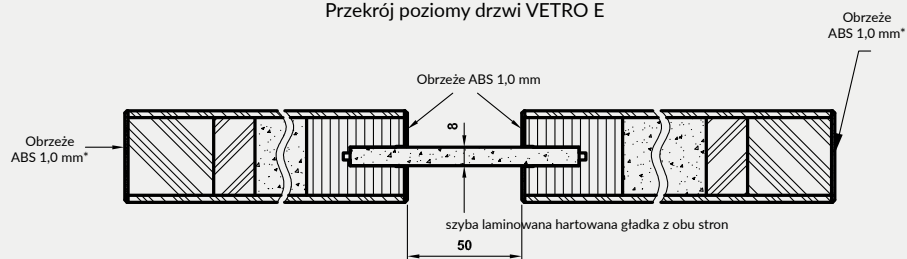

Cena skrzydła nie obejmuje ceny ościeżnicy i klamki

| MODEL | grupa 1 | grupa 2 |
|---------|----------------------|----------------------|
| VETRO E | 1150 zł 1414,50 zł | 1422 zł 1749,06 zł |

W STANDARDZIE

- » płaszczyzna skrzydła oklejona płytą laminowaną, synchroniczną o grubości 3 mm lub 4 mm
- » wzmocniona rama z płyty MDF
- » wypełnienie płytą wiórową otworową
- » szyba laminowana hartowana DECORMAT gr. 8 mm o stałej szerokości (niezależnie od szerokości skrzydła) lub szyba laminowana hartowana czarna (nieprzezierna) 8 mm o stałej szerokości (niezależnie od szerokości skrzydła)

SKRZYDŁO BEZPRZYLGOWE ROZWIERNE

- » krawędź bez przyłgi w kolorze czarnym **rys. 1**
- » gniazda pod 2 zawiasy wpuszczane Estetic 80 w kolorze czarnym (zawiasy stanowią wyposażenie ościeżnicy)
- » zamek magnetyczny na klucz zwykły, blokadę łazienkową, wkładkę patentową lub zamek oszczędnościowy w kolorze czarnym

OŚCIEŻNICE

- » do skrzydeł z kolekcji Vetro E w laminatach synchronicznych polecamy ościeżnice w folii czarna mat 2

UWAGA: Brak możliwości skracania skrzydeł.

VETRO E – spełnia wymogi wentylacyjności dla szer. „80” - „100” z podcięciem wentylacyjnym.

OPCJE ZA DOPLATĄ

- » podcięcie wentylacyjne 25 zł | 30,75 zł

UWAGA: trzeci zawias Estetic 80 do drzwi bezprzylgowych (dopłata doliczana jest do ceny ościeżnicy) 112 zł | 137,76 zł

rys. 1



krawędź bez przyłgi

podcięcie wentylacyjne

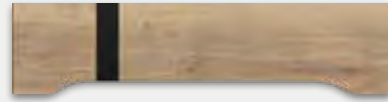

VETRO E
dąb halifax szary



VETRO E
dąb halifax naturalny



VETRO E
dąb halifax tabac



VETRO E
wiąz biały



VETRO E
wiąz naturalny

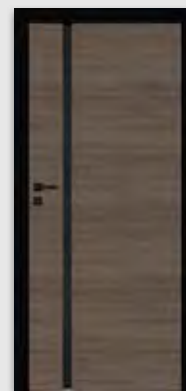

VETRO E
wiąz ciemny



SEMI 1 czarna mat 2

Dekor
DRE-Cell

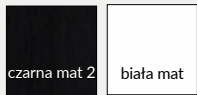

Cena skrzydła nie obejmuje ceny ościeżnicy i klamki

MODEL

SEMI 0-3

Dekor DRE-CELL

784 zł netto | 964,32 zł brutto

W STANDARDZIE

- » ramiaki z płyt drewnopochodnych
- » szyba MAT DRE gr. 4 mm
- » ramiaki poziome, środkowe wykonane z płyty MDF oklejone i lakierowane na wysoki połysk

OPCJE BEZ DOPŁATY

- » szyby DECORMAT BRĄZ, DECORMAT GRAFIT i szyba przezroczysta
- » otwory pod tuleje wentylacyjne

OPCJE ZA DOPŁATĄ

| | |
|--|--------------------------------|
| » tuleje wentylacyjne stalowe | 1 szt. 69 zł 84,87 zł |
| » tuleje wentylacyjne tworzywowe | 1 szt. 6 zł 7,38 zł |
| » skrzydła bezprzylgowe rozwiernie | 69 zł 84,87 zł |
| » skrzydła „90” i „100” | 23 zł 28,29 zł |
| » podcięcie wentylacyjne | 25 zł 30,75 zł |
| » listwa przymykowa drzwi dwuskrzydłowych bezprzylgowych | 23 zł 28,29 zł |
| » drzwi dwuskrzydłowe | cena skrzydła x2 |
| » UWAGA: trzeci zawias Estetic 80 do drzwi bezprzylgowych (dopłata doliczana jest do ceny ościeżnicy) | 112 zł 137,76 zł |

SKRZYDŁO PRZYLGOWE

- » krawędź prosta **rys. 1**
- » 3 zawiasy wkręcane koloru srebrnego
- » zamek zasuwkowy na klucz zwykły, blokadę łazienkową, wkładkę patentową lub zamek oszczędnościowy

SKRZYDŁO BEZPRZYLGOWE ROZWIERNIE (dopłata 69 zł netto)

- » krawędź bez przylgi **rys. 2**
- » gniazda pod 2 zawiasy wpuszczane Estetic 80 (zawiasy stanowią wyposażenie ościeżnicy)
- » zamek magnetyczny na klucz zwykły, blokadę łazienkową, wkładkę patentową lub zamek oszczędnościowy

SKRZYDŁO PRZESUWNE

- » krawędź bez przylgi **rys. 2**
- » gniazdo pod zamek hakowy i/lub uchwyty

UWAGA: Możliwość wykonania dostawek przylgowych „40”.
Do skrzydeł przylgowych SEMI należy stosować ościeżnice z 3 zawiasami.

rys. 1

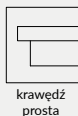

krawędź prosta

rys. 2



krawędź bez przylgi

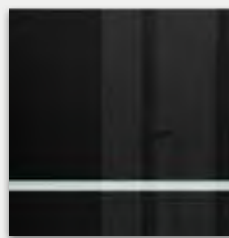

ramiak poziomy lakierowany na wysoki połysk



SEMI 0



SEMI 1



SEMI 2



SEMI 3



ESTRA 5 - ciemna oliwka mat

| | | | | | |
|-----------------------|---|---|---|--|--|
| Dekor DRE-Cell |  biała mat |  jasna szara mat |  ciemna oliwka mat |  ciemny niebieski mat |  czarna mat 2 |
| Dekor Finish |  biel alpejska | | | | |

* w folii finish tylko skrzydła przylgowe jednoskrzydłowe

Cena skrzydła nie obejmuje ceny ościeżnicy i klamki

| MODEL | Dekor DRE-Cell | Folia Finish* |
|-------------|---------------------------------|---------------------------------|
| ESTRA 1 - 5 | 614 zł netto 755,22 zł brutto | 528 zł netto 649,44 zł brutto |

W STANDARDZIE

- » ramiaki z płyt drewnopochodnych
- » szyba MAT DRE gr. 4 mm
- » płytki płaskie MDF gr. 16 mm

OPCJE BEZ DOPŁATY

- » szyby DECORMAT BRĄZ, DECORMAT GRAFIT i szyba przezroczysta w grupie DRE-CELL
- » szyba przezroczysta w grupie DRE-Finish
- » otwory pod tuleje wentylacyjne

OPCJE ZA DOPŁATĄ

- » tuleje wentylacyjne stalowe 1 szt. 69 zł | **84,87 zł**
- » tuleje wentylacyjne tworzywowe 1 szt. 6 zł | **7,38 zł**
- » skrzydła bezprzylgowe rozwierne 69 zł | **84,87 zł**
- » skrzydła „90” i „100” 23 zł | **28,29 zł**
- » podcięcie wentylacyjne 25 zł | **30,75 zł**
- » listwa przymykowa drzwi dwuskrzydłowych bezprzylgowych 23 zł | **28,29 zł**
- » drzwi dwuskrzydłowe cena skrzydła x2
- » **UWAGA:** trzeci zawias Estetic 80 do drzwi bezprzylgowych (dopłata doliczana jest do ceny ościeżnicy) 112 zł | **137,76 zł**

SKRZYDŁO PRZYLGOWE W DRE-CELL I FINISH

- » krawędź prosta **rys. 1**
- » 3 zawiasy wkręcane koloru srebrnego
- » zamek zasuwkowy na klucz zwykły, blokadę łazienkową, wkładkę patentową lub zamek oszczędnościowy

rys. 1



krawędź prosta

SKRZYDŁO BEZPRZYLGOWE ROZWIERNIE W DRE-CELL (dopłata 69 zł netto)

- » krawędź bez przylgi **rys. 2**
- » gniazda pod 2 zawiasy wpuszczane Estetic 80 (zawiasy stanowią wyposażenie ościeżnicy)
- » zamek magnetyczny na klucz zwykły, blokadę łazienkową, wkładkę patentową lub zamek oszczędnościowy

rys. 2



krawędź bez przylgi

SKRZYDŁO PRZESUWNE W DRE-CELL

- » krawędź bez przylgi **rys. 2**
- » gniazdo pod zamek hakowy i/lub uchwyty

UWAGA: Do skrzydeł przylgowych ESTRA należy stosować ościeżnice z 3 zawiasami.



ESTRA 1

ESTRA 2

ESTRA 3

ESTRA 4

ESTRA 5

W STANDARDZIE

- » ramiaki z płyt drewnopochodnych
- » szyba MAT DRE gr. 4 mm

OPCJE BEZ DOPŁATY

- » szyby DECORMAT BRĄZ, DECORMAT GRAFIT i szyba przeźroczysta
- » otwory pod tuleje wentylacyjne

OPCJE ZA DOPŁATĄ

- » tuleje wentylacyjne stalowe 1 szt. 69 zł | 84,87 zł
- » tuleje wentylacyjne tworzywowe 1 szt. 6 zł | 7,38 zł
- » skrzydła bezprzylgowe rozwierne 69 zł | 84,87 zł
- » skrzydła „90” i „100” 23 zł | 28,29 zł
- » podcięcie wentylacyjne 25 zł | 30,75 zł
- » listwa przymykowa drzwi dwuskrzydłowych bezprzylgowych 23 zł | 28,29 zł
- » drzwi dwuskrzydłowe cena skrzydła x2
- » **UWAGA:** trzeci zawias Estetic 80 do drzwi bezprzylgowych (dopłata doliczana jest do ceny ościeżnicy) 112 zł | 137,76 zł

SKRZYDŁO PRZYLGOWE

- » krawędź prosta **rys. 1**
- » 3 zawiasy wkręcane koloru srebrnego
- » zamek zasuwkowy na klucz zwykły, blokadę łazienkową, wkładkę patentową lub zamek oszczędnościowy

rys. 1



krawędź prosta

SKRZYDŁO BEZPRZYLGOWE ROZWIERNE (dopłata 69 zł netto)

- » krawędź bez przylgi **rys. 2**
- » gniazda pod 2 zawiasy wpuszczane Estetic 80 (zawiasy stanowią wyposażenie ościeżnicy)
- » zamek magnetyczny na klucz zwykły, blokadę łazienkową, wkładkę patentową lub zamek oszczędnościowy

rys. 2



krawędź bez przylgi

SKRZYDŁO PRZESUWNE

- » krawędź bez przylgi **rys. 2**
- » gniazdo pod zamek hakowy i/lub uchwyty

UWAGA: Do skrzydeł przylgowych EMENA należy stosować ościeżnice z 3 zawiasami. Drzwi lewe są lustrzanym odbiciem drzwi prawych.



Dekor DRE-Cell



Cena skrzydła nie obejmuje ceny ościeżnicy i klamki

MODEL

Dekor DRE-Cell

EMENA 0-5

761 zł netto | 936,03 zł brutto

W STANDARDZIE

- » ramiaki z płyt drewnopochodnych
- » szyba MAT DRE gr. 4 mm

OPCJE BEZ DOPŁATY

- » szyby DECORMAT BRĄZ, DECORMAT GRAFIT i szyba przezroczysta
- » otwory pod tuleje wentylacyjne

OPCJE ZA DOPŁATĄ

- » tuleje wentylacyjne stalowe 1 szt. 69 zł | **84,87 zł**
- » tuleje wentylacyjne tworzywowe 1 szt. 6 zł | **7,38 zł**
- » skrzydła bezprzylgowe rozwierne 69 zł | **84,87 zł**
- » skrzydła „90” i „100” 23 zł | **28,29 zł**
- » podcięcie wentylacyjne 25 zł | **30,75 zł**
- » listwa przymykowa drzwi dwuskrzydłowych bezprzylgowych 23 zł | **28,29 zł**
- » drzwi dwuskrzydłowe cena skrzydła x2
- » **UWAGA:** trzeci zawias Estetic 80 do drzwi bezprzylgowych (dopłata doliczana jest do ceny ościeżnicy) 112 zł | **137,76 zł**

SKRZYDŁO PRZYLGOWE

- » krawędź prosta **rys. 1**
- » 3 zawiasy wkręcane koloru srebrnego
- » zamek zasuwkowy na klucz zwykły, blokadę łazienkową, wkładkę patentową lub zamek oszczędnościowy

SKRZYDŁO BEZPRZYLGOWE ROZWIERNIE (dopłata 69 zł netto)

- » krawędź bez przylgi **rys. 2**
- » gniazda pod 2 zawiasy wpuszczane Estetic 80 (zawiasy stanowią wyposażenie ościeżnicy)
- » zamek magnetyczny na klucz zwykły, blokadę łazienkową, wkładkę patentową lub zamek oszczędnościowy

SKRZYDŁO PRZESUWNE

- » krawędź bez przylgi **rys. 2**
- » gniazdo pod zamek hakowy i/lub uchwyty

UWAGA: Do skrzydeł przylgowych VERANO należy stosować ościeżnice z 3 zawiasami.

rys. 1



krawędź prosta

rys. 2



krawędź bez przylgi



VERANO 0

VERANO 1

VERANO 2

VERANO 3

VERANO 4

VERANO 5



Dekor DRE-Cell

*** dekor tylko w ustojeniu poziomym

Cena skrzydła nie obejmuje ceny ościeżnicy i klamki

MODEL

VERANO 0-5

Dekor DRE-Cell

761 zł netto | **936,03 zł brutto**

Szerokość skrzydeł: jednoskrzydłowe „60” ÷ „100”, dwuskrzydłowe przylgowe „120” ÷ „200”, dwuskrzydłowe bezprzylgowe „120” ÷ „180”.
Informacje techniczne: ościeżnice: str. 132-152, akcesoria: str. 153-159 i 169, skrzydła drzwiowe: str. 170-178.

W STANDARDZIE

- » ramiaki z płyt drewnopochodnych
- » szyba MAT DRE gr. 4 mm

OPCJE BEZ DOPŁATY

- » szyby DECORMAT BRĄZ, DECORMAT GRAFIT i szyba przezroczysta
- » otwory pod tuleje wentylacyjne

OPCJE ZA DOPŁATĄ

- » tuleje wentylacyjne stalowe 1 szt. 69 zł | 84,87 zł
- » tuleje wentylacyjne tworzywowe 1 szt. 6 zł | 7,38 zł
- » skrzydła bezprzylgowe rozwierne 69 zł | 84,87 zł
- » skrzydła „90” i „100” 23 zł | 28,29 zł
- » podcięcie wentylacyjne 25 zł | 30,75 zł
- » listwa przymykowa drzwi dwuskrzydłowych bezprzylgowych 23 zł | 28,29 zł
- » drzwi dwuskrzydłowe cena skrzydła x2
- » **UWAGA:** trzeci zawias Estetic 80 do drzwi bezprzylgowych (dopłata doliczana jest do ceny ościeżnicy) 112 zł | 137,76 zł

SKRZYDŁO PRZYLGOWE

- » krawędź prosta **rys. 1**
- » 3 zawiasy wkręcane koloru srebrnego
- » zamek zasuwkowy na klucz zwykły, blokadę łazienkową, wkładkę patentową lub zamek oszczędnościowy

rys. 1



SKRZYDŁO BEZPRZYLGOWE ROZWIERNIE (dopłata 69 zł netto)

- » krawędź bez przylgi **rys. 2**
- » gniazda pod 2 zawiasy wpuszczane Estetic 80 (zawiasy stanowią wyposażenie ościeżnicy)
- » zamek magnetyczny na klucz zwykły, blokadę łazienkową, wkładkę patentową lub zamek oszczędnościowy

rys. 2



SKRZYDŁO PRZESUWNE

- » krawędź bez przylgi **rys. 2**
- » gniazdo pod zamek hakowy i/lub uchwyty

UWAGA: Do skrzydeł przylgowych ENA należy stosować ościeżnice z 3 zawiasami.



ENA 0

ENA 1

ENA 2

ENA 3

ENA 4

ENA 5

Dekor DRE-Cell



Dekor 3D

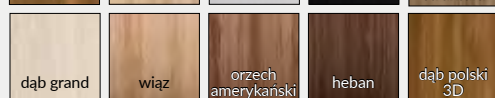

Cena skrzydła nie obejmuje ceny ościeżnicy i klamki

MODEL

ENA 0-5

Dekor DRE-Cell i 3D

735 zł netto | 904,05 zł brutto

W STANDARDZIE

- » ramiaki z płyt drewnopochodnych
- » szyba MAT DRE gr. 4 mm

OPCJE BEZ DOPŁATY

- » szyby DECORMAT BRĄZ, DECORMAT GRAFIT i szyba przezroczysta
- » otwory pod tuleje wentylacyjne

SKRZYDŁO PRZYLGOWE

- » krawędź prosta **rys. 1**
- » 3 zawiasy wkręcane koloru srebrnego
- » zamek zasuwkowy na klucz zwykły, blokadę łazienkową, wkładkę patentową lub zamek oszczędnościowy

SKRZYDŁO BEZPRZYLGOWE ROZWIERNIE (dopłata 69 zł netto)

- » krawędź bez przyłgi **rys. 2**
- » gniazda pod 2 zawiasy wpuszczane Estetic 80 (zawiasy stanowią wyposażenie ościeżnicy)
- » zamek magnetyczny na klucz zwykły, blokadę łazienkową, wkładkę patentową lub zamek oszczędnościowy

SKRZYDŁO PRZESUWNE

- » krawędź bez przyłgi **rys. 2**
- » gniazdo pod zamek hakowy i/lub uchwyty

UWAGA: Do skrzydeł przylgowych TRIESTA należy stosować ościeżnice z 3 zawiasami. Drzwi lewe są lustrzanym odbiciem drzwi prawych.

OPCJE ZA DOPŁATĄ

- » tuleje wentylacyjne stalowe 1 szt. 69 zł | 84,87 zł
- » tuleje wentylacyjne tworzywowe 1 szt. 6 zł | 7,38 zł
- » skrzydła bezprzylgowe rozwiernie 69 zł | 84,87 zł
- » skrzydła „90” i „100” 23 zł | 28,29 zł
- » podcięcie wentylacyjne 25 zł | 30,75 zł
- » listwa przymykowa drzwi dwuskrzydłowych bezprzylgowych 23 zł | 28,29 zł
- » drzwi dwuskrzydłowe cena skrzydła x2
- » **UWAGA:** trzeci zawias Estetic 80 do drzwi bezprzylgowych (dopłata doliczana jest do ceny ościeżnicy) 112 zł | 137,76 zł

rys. 1



krawędź prosta

rys. 2



krawędź bez przyłgi



TRIESTA 0



TRIESTA 1



TRIESTA 2



TRIESTA 3



biały (struktura)



sosna biała



wiaz syberyjski



dąb piaskowy



dąb bielony ryfla



dąb vintage



orzech karmelowy



dąb złoty ryfla



orzech ciemny ryfla



dąb szary ryfla***

*** dekor tylko w ustojeniu poziomym



dąb evoke



kasztan marrone struktura



siwy struktura



czarny struktura



wiaz tabac



wiaz antracyt



wenge ciemne

Dekor DRE-Cell

Cena skrzydła nie obejmuje ceny ościeżnicy i klamki

MODEL

TRIESTA 0-3

Dekor DRE-Cell

761 zł netto | 936,03 zł brutto

Szerokość skrzydeł: jednoskrzydłowe „60”÷„100”, dwuskrzydłowe przylgowe „120” ÷ „200”, dwuskrzydłowe bezprzylgowe „120” ÷ „180”.
Informacje techniczne: ościeżnice: str. 132-152, akcesoria: str. 153-159 i 169, skrzydła drzwiowe: str. 170-178.

W STANDARDZIE

- » ramiaki z płyt drewnopochodnych
- » szyba MAT DRE gr. 4 mm (SOLTE 2-3)
- » płytki płaskie (SOLTE 1-2)

OPCJE BEZ DOPŁATY

- » szyby DECORMAT BRAZ, DECORMAT GRAFIT i szyba przezroczysta
- » otwory pod tuleje wentylacyjne

OPCJE ZA DOPŁATĄ

- » tuleje wentylacyjne stalowe 1 szt. 69 zł | 84,87 zł
- » tuleje wentylacyjne tworzywowe 1 szt. 6 zł | 7,38 zł
- » skrzydła bezprzylgowe rozwiernie 69 zł | 84,87 zł
- » skrzydła „90” i „100” 23 zł | 28,29 zł
- » podcięcie wentylacyjne 25 zł | 30,75 zł
- » listwa przemykowa drzwi dwuskrzydłowych bezprzylgowych 23 zł | 28,29 zł
- » drzwi dwuskrzydłowe cena skrzydła x2
- » UWAGA: trzeci zawias Estetic 80 do drzwi bezprzylgowych (dopłata doliczana jest do ceny ościeżnicy) 112 zł | 137,76 zł

SKRZYDŁO PRZYLGOWE

- » krawędź prosta **rys. 1**
- » 3 zawiasy wkręcane koloru srebrnego
- » zamek zasuwkowy na klucz zwykły, blokadę łazienkową, wkładkę patentową lub zamek oszczędnościowy

SKRZYDŁO BEZPRZYLGOWE ROZWIERNIE (dopłata 69 zł netto)

- » krawędź bez przylgi **rys. 2**
- » gniazda pod 2 zawiasy wpuszczane Estetic 80 (zawiasy stanowią wyposażenie ościeżnicy)
- » zamek magnetyczny na klucz zwykły, blokadę łazienkową, wkładkę patentową lub zamek oszczędnościowy

SKRZYDŁO PRZESUWNE

- » krawędź bez przylgi **rys. 2**
- » gniazdo pod zamek hakowy i/lub uchwyty

UWAGA: Możliwość wykonania dostawek przylgowych „40”.
Do skrzydeł przylgowych SOLTE należy stosować ościeżnice z 3 zawiasami.

rys. 1



krawędź prosta

rys. 2



krawędź bez przylgi



płyca SOLTE - o gr. 4 mm



SOLTE 1



SOLTE 2



SOLTE 3

Dekor DRE-Cell



Dekor 3D

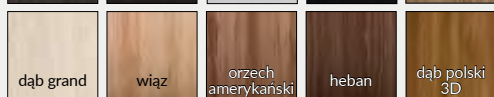

Cena skrzydła nie obejmuje ceny ościeżnicy i klamki

MODEL

Dekor DRE-Cell

Dekor 3D

SOLTE 1-3

659 zł netto | 810,57 zł brutto

602 zł netto | 740,46 zł brutto

W STANDARDZIE

- » ramiaki z płyt drewnopochodnych
- » szyba MAT DRE gr. 4 mm
- » wstawki płaskie (REVA 5-7)

OPCJE BEZ DOPŁATY

- » szyby DECORMAT BRĄZ, DECORMAT GRAFIT i szyba przezroczysta
- » otwory pod tuleje wentylacyjne

SKRZYDŁO PRZYLGOWE

- » krawędź prosta **rys. 1**
- » 3 zawiasy wkręcane koloru srebrnego
- » zamek zasuwkowy na klucz zwykły, blokadę łazienkową, wkładkę patentową lub zamek oszczędnościowy

SKRZYDŁO BEZPRZYLGOWE ROZWIERNIE (dopłata 69 zł netto)

- » krawędź bez przylgi **rys. 2**
- » gniazda pod 2 zawiasy wpuszczane Estetic 80 (zawiasy stanowią wyposażenie ościeżnicy)
- » zamek magnetyczny na klucz zwykły, blokadę łazienkową, wkładkę patentową lub zamek oszczędnościowy

SKRZYDŁO PRZESUWNE

- » krawędź bez przylgi **rys. 2**
- » gniazdo pod zamek hakowy i/lub uchwyty

UWAGA: Możliwość wykonania dostawek przylgowych „40”.
Do skrzydeł przylgowych REVA należy stosować ościeżnice z 3 zawiasami.

OPCJE ZA DOPŁATĄ

- » tuleje wentylacyjne stalowe 1 szt. 69 zł | **84,87 zł**
- » tuleje wentylacyjne tworzywowe 1 szt. 6 zł | **7,38 zł**
- » skrzydła bezprzylgowe rozwiernie 69 zł | **84,87 zł**
- » skrzydła „90” i „100” 23 zł | **28,29 zł**
- » podcięcie wentylacyjne 25 zł | **30,75 zł**
- » listwa przymykowa drzwi dwuskrzydłowych bezprzylgowych 23 zł | **28,29 zł**
- » drzwi dwuskrzydłowe cena skrzydła x2
- » **UWAGA:** trzeci zawias Estetic 80 do drzwi bezprzylgowych (dopłata doliczana jest do ceny ościeżnicy) 112 zł | **137,76 zł**

rys. 1



krawędź prosta

rys. 2



krawędź bez przylgi



REVA 1

REVA 2

REVA 3

REVA 4

REVA 5

1 szyba, 5 wstawek w kolorze skrzydła

REVA 6

wstawki w kolorze skrzydła

REVA 7

2 szyby, 4 wstawki w kolorze skrzydła

| | | | | | | | | | | | | |
|-------------------|-----------|-------------|-----------------|-----------------|-------------------|---------------------------|------------------|-----------------|---------------------|--------------------|---------------|----------------|
| biały (struktura) | biała mat | sosna biała | wiąz syberyjski | dąb piaskowy | dąb bielony ryfla | dąb vintage | orzech karmelowy | dąb złoty ryfla | orzech ciemny ryfla | dąb szary ryfla*** | wiąz tabac | Dekor DRE-Cell |
| | | | dąb evoke | jasna szara mat | czarna mat 2 | kasztan marrone struktura | wiąz antracyt | wenge ciemne | siwy struktura | czarny struktura | | |
| | | | | | | | dąb grand | wiąz | orzech amerykański | heban | dąb polski 3D | Dekor 3D |

*** dekor tylko w ustojeniu poziomym

Cena skrzydła nie obejmuje ceny ościeżnicy i klamki

| MODEL | Dekor DRE-Cell | Dekor 3D |
|----------|--|--|
| REVA 1-7 | 636 zł netto 782,28 zł brutto | 581 zł netto 714,63 zł brutto |

Szerokość skrzydeł: jednoskrzydłowe „60” ÷ „100”, dwuskrzydłowe przylgowe „120” ÷ „200”, dwuskrzydłowe bezprzylgowe „120” ÷ „180”.
Informacje techniczne: ościeżnice: str. 132-152, akcesoria: str. 153-159 i 169, skrzydła drzwiowe: str. 170-178.



NESTOR 10 sosna biała

| | | | | | | |
|----------------|---|---|--|---|---|--|
| Dekor DRE-Cell |  biela mat |  sosna biala |  dab piaskowy |  dab vintage |  wiaz antracyt |  wenge cienne |
| | Dekor 3D |  dab polski 3D | | | | |

KLAMKA WEGA Z SZYLDEM ZA 1 zł NETTO

(tylko do skrzydeł przylgowych i bezprzylgowych rozwiernych kolekcji NESTOR i ELSA w okleinie DRE-Cell i folii 3D)
kolor wykończenia czarna mat



Cena skrzydła nie obejmuje ceny ościeżnicy i klamki

| MODEL | Dekor DRE-Cell | Dekor 3D |
|-------------|---------------------------------|------------------------------|
| NESTOR 1-11 | 740 zł netto 910,20 zł brutto | 700 zł netto 861 zł brutto |

W STANDARDZIE

- » ramiaki z płyt drewnopochodnych
- » szyba MAT DRE gr. 4 mm
- » płyciny profilowane MDF gr. 19 mm

OPCJE BEZ DOPŁATY

- » szyby DECORMAT BRĄZ, DECORMAT GRAFIT i szyba przezroczysta
- » otwory pod tuleje wentylacyjne

OPCJE ZA DOPŁATĄ

| | |
|---|-------------------------|
| » tuleje wentylacyjne stalowe | 1 szt. 69 zł 84,87 zł |
| » tuleje wentylacyjne tworzywowe | 1 szt. 6 zł 7,38 zł |
| » skrzydła bezprzylgowe rozwiernie | 69 zł 84,87 zł |
| » skrzydła „90” i „100” | 23 zł 28,29 zł |
| » podcięcie wentylacyjne | 25 zł 30,75 zł |
| » listwa przymykowa drzwi dwuskrzydłowych bezprzylgowych | 23 zł 28,29 zł |
| » drzwi dwuskrzydłowe | cena skrzydła x2 |
| » UWAGA: trzeci zawias Estetic 80 do drzwi bezprzylgowych (dopłata doliczana jest do ceny ościeżnicy) | 112 zł 137,76 zł |

SKRZYDŁO PRZYLGOWE

- » krawędź prosta **rys. 1**
- » 3 zawiasy wkręcane koloru srebrnego
- » zamek zasuwkowy na klucz zwykły, blokadę łazienkową, wkładkę patentową lub zamek oszczędnościowy

rys. 1



krawędź prosta

SKRZYDŁO BEZPRZYLGOWE ROZWIERNIE (dopłata 69 zł netto)

- » krawędź bez przyłgi **rys. 2**
- » gniazda pod 2 zawiasy wpuszczane Estetic 80 (zawiasy stanowią wyposażenie ościeżnicy)
- » zamek magnetyczny na klucz zwykły, blokadę łazienkową, wkładkę patentową lub zamek oszczędnościowy

rys. 2



krawędź bez przyłgi

SKRZYDŁO PRZESUWNE

- » krawędź bez przyłgi **rys. 2**
- » gniazdo pod zamek hakowy i/lub uchwyty

UWAGA: Do skrzydeł przylgowych NESTOR należy stosować ościeżnice z 3 zawiasami.





AURI 0 - biała mat

| | | | | | | | | | | | | |
|-------------------|-------------------|--------------|--------------------|------------------|---------------------------|-------------------|-----------------|------------------|-------------------------------------|---------------------|--------------------|------------|
| Dekor DRE-Cell | biały (struktura) | biała mat | sosna biała | wiąz syberyjski | dąb piaskowy | dąb bielony ryfla | dąb vintage | orzech karmelowy | dąb złoty ryfla | orzech ciemny ryfla | dąb szary ryfla*** | wiąz tabac |
| | wiąz antracyt | wenge ciemne | siwy struktura | czarny struktura | kasztan marrone struktura | czarna mat 2 | jasna szara mat | dąb evoke | *** dekor tylko w ułożeniu poziomym | | | |
| Dekor 3D | dąb grand | wiąz | orzech amerykański | heban | dąb polski 3D | | | | | | | |

Cena skrzydła nie obejmuje ceny ościeżnicy i klamki

MODEL

Dekor DRE-Cell

Dekor 3D

AURI 0-8

636 zł netto | 782,28 zł brutto

581 zł netto | 714,63 zł brutto

W STANDARDZIE

- » ramiaki z płyt drewnopochodnych
- » szyba MAT DRE gr. 4 mm
- » wstawki płaskie (AURI 6-8)

OPCJE BEZ DOPŁATY

- » szyby DECORMAT BRĄZ, DECORMAT GRAFIT i szyba przezroczysta
- » otwory pod tuleje wentylacyjne

OPCJE ZA DOPŁATĄ

| | |
|---|-------------------------|
| » tuleje wentylacyjne stalowe | 1 szt. 69 zł 84,87 zł |
| » tuleje wentylacyjne tworzywowe | 1 szt. 6 zł 7,38 zł |
| » skrzydła bezprzylgowe rozwiernie | 69 zł 84,87 zł |
| » skrzydła „90” i „100” | 23 zł 28,29 zł |
| » podcięcie wentylacyjne | 25 zł 30,75 zł |
| » listwa przymykowa drzwi dwuskrzydłowych bezprzylgowych | 23 zł 28,29 zł |
| » drzwi dwuskrzydłowe | cena skrzydła x2 |
| » UWAGA: trzeci zawias Estetic 80 do drzwi bezprzylgowych (dopłata doliczana jest do ceny ościeżnicy) | 112 zł 137,76 zł |

SKRZYDŁO PRZYLGOWE

- » krawędź prosta **rys. 1**
- » 3 zawiasy wkręcane koloru srebrnego
- » zamek zasuwkowy na klucz zwykły, blokadę łazienkową, wkładkę patentową lub zamek oszczędnościowy

SKRZYDŁO BEZPRZYLGOWE ROZWIERNIE (dopłata 69 zł netto)

- » krawędź bez przylgi **rys. 2**
- » gniazda pod 2 zawiasy wpuszczane Estetic 80 (zawiasy stanowią wyposażenie ościeżnicy)
- » zamek magnetyczny na klucz zwykły, blokadę łazienkową, wkładkę patentową lub zamek oszczędnościowy

SKRZYDŁO PRZESUWNE

- » krawędź bez przylgi **rys. 2**
- » gniazdo pod zamek hakowy i/lub uchwyty

UWAGA: Możliwość wykonania dostawek przylgowych „40”.
Do skrzydeł przylgowych AURI należy stosować ościeżnice z 3 zawiasami.

rys. 1

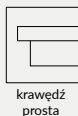

rys. 2





ELSA A3 i ELSA 0 - dąb piaskowy



KLAMKA WEGA Z SZYLDEM ZA 1 zł NETTO

(tylko do skrzydeł przylgowych i bezprzylgowych rozwiernych kolekcji NESTOR i ELSA w okleinie DRE-Cell i folii 3D)
kolor wykończenia czarna mat



Cena skrzydła nie obejmuje ceny ościeżnicy i klamki

MODEL

Dekor DRE-Cell

Dekor 3D

ELSA 0, ELSA A, A1-A7, B, B1-B7

713 zł netto | 876,99 zł brutto

671 zł netto | 825,33 zł brutto

W STANDARDZIE

- » ramiaki z płyt drewnopochodnych
- » szyba MAT DRE gr. 4 mm
- » płyty płaskie (ELSA A), płyty profilowane MDF gr. 19 mm (ELSA B)

OPCJE BEZ DOPŁATY

- » szyby DECORMAT BRĄZ, DECORMAT GRAFIT i szyba przezroczysta
- » otwory pod tuleje wentylacyjne

SKRZYDŁO PRZYLGOWE

- » krawędź prosta **rys. 1**
- » 3 zawiasy wkręcane koloru srebrnego
- » zamek zasuwkowy na klucz zwykły, blokadę łazienkową, wkładkę patentową lub zamek oszczędnościowy

SKRZYDŁO BEZPRZYLGOWE ROZWIERNE (dopłata 69 zł netto)

- » krawędź bez przylgi **rys. 2**
- » gniazda pod 2 zawiasy wpuszczane Estetic 80 (zawiasy stanowią wyposażenie ościeżnicy)
- » zamek magnetyczny na klucz zwykły, blokadę łazienkową, wkładkę patentową lub zamek oszczędnościowy

SKRZYDŁO PRZESUWNE

- » krawędź bez przylgi **rys. 2**
- » gniazdo pod zamek hakowy i/lub uchwyty

UWAGA: Możliwość wykonania dostawek przylgowych „40”.
Do skrzydeł przylgowych ELSA należy stosować ościeżnice z 3 zawiasami.

OPCJE ZA DOPŁATĄ

- » tuleje wentylacyjne stalowe 1 szt. 69 zł | **84,87 zł**
- » tuleje wentylacyjne tworzywowe 1 szt. 6 zł | **7,38 zł**
- » skrzydła bezprzylgowe rozwiernie 69 zł | **84,87 zł**
- » skrzydła „90” i „100” 23 zł | **28,29 zł**
- » podcięcie wentylacyjne 25 zł | **30,75 zł**
- » listwa przymykowa drzwi dwuskrzydłowych bezprzylgowych 23 zł | **28,29 zł**
- » drzwi dwuskrzydłowe cena skrzydła x2
- » **UWAGA:** trzeci zawias Estetic 80 do drzwi bezprzylgowych (dopłata doliczana jest do ceny ościeżnicy) 112 zł | **137,76 zł**

Kolekcja ELSA dzieli się na A i B:

A - wypełnienie płytą płaską w kolorze skrzydła

B - wypełnienie płytą wypukłą 19 mm w kolorze skrzydła

rys. 1



krawędź prosta

rys. 2



krawędź bez przylgi



przekrój skrzydła ELSA A



przekrój skrzydła ELSA B



ELSA A



ELSA A1



ELSA A2



ELSA A3



ELSA A4



ELSA B5



ELSA B6



ELSA B7



ELSA 0



ELSA B



Fosca 3 - orzech ciemny ryfla

| Dekor DRE-Cell | biały (struktura) | biała mat | sosna biała | wiąz syberyjski | dąb piaskowy | dąb bielony ryfla | dąb vintage | orzech karmelowy | dąb złoty ryfla | orzech ciemny ryfla | dąb szary ryfla*** | wiąz tabac |
|----------------|-------------------|--------------|--------------------|------------------|---------------------------|-------------------|-----------------|------------------|--------------------------------------|---------------------|--------------------|------------|
| | wiąz antracyt | wenge ciemne | siwy struktura | czarny struktura | kasztan marrone struktura | czarna mat 2 | jasna szara mat | dąb evoke | *** dekor tylko w usłojeniu poziomym | | | |
| Dekor 3D | dąb grand | wiąz | orzech amerykański | heban | dąb polski 3D | | | | | | | |

Cena skrzydła nie obejmuje ceny ościeżnicy i klamki

| MODEL | Dekor DRE-Cell | Dekor 3D |
|--------------------|---------------------------------|---------------------------------|
| FOSCA 0, FOSCA 4-6 | 700 zł netto 861,00 zł brutto | 644 zł netto 792,12 zł brutto |
| FOSCA 1-3 | 781 zł netto 960,63 zł brutto | 726 zł netto 892,98 zł brutto |

W STANDARDZIE

- » ramiaki z płyt drewnopochodnych
- » szyba MAT DRE gr. 4 mm
- » płyciny płaskie oklejone srebrnym laminatem (FOSCA 1-3) lub w kolorze skrzydła (FOSCA 4-6)

OPCJE BEZ DOPŁATY

- » szyby DECORMAT BRAZ, DECORMAT GRAFIT i szyba przezroczysta
- » otwory pod tuleje wentylacyjne

OPCJE ZA DOPŁATĄ

- » tuleje wentylacyjne stalowe 1 szt. 69 zł | 84,87 zł
- » tuleje wentylacyjne tworzywowe 1 szt. 6 zł | 7,38 zł
- » skrzydła bezprzylgowe rozwierne 69 zł | 84,87 zł
- » skrzydła „90” i „100” 23 zł | 28,29 zł
- » podcięcie wentylacyjne 25 zł | 30,75 zł
- » listwa przyrymkowa drzwi dwuskrzydłowych bezprzylgowych 23 zł | 28,29 zł
- » drzwi dwuskrzydłowe cena skrzydła x2
- » **UWAGA:** trzeci zawias Estetic 80 do drzwi bezprzylgowych (dopłata doliczana jest do ceny ościeżnicy) 112 zł | 137,76 zł

SKRZYDŁO PRZYLGOWE

- » krawędź prosta **rys. 1**
- » 3 zawiasy wkręcane koloru srebrnego
- » zamek zasuwkowy na klucz zwykły, blokadę łazienkową, wkładkę patentową lub zamek oszczędnościowy

SKRZYDŁO BEZPRZYLGOWE ROZWIERNIE (dopłata 69 zł netto)

- » krawędź bez przylgi **rys. 2**
- » gniazda pod 2 zawiasy wpuszczane Estetic 80 (zawiasy stanowią wyposażenie ościeżnicy)
- » zamek magnetyczny na klucz zwykły, blokadę łazienkową, wkładkę patentową lub zamek oszczędnościowy

SKRZYDŁO PRZESUWNE

- » krawędź bez przylgi **rys. 2**
- » gniazdo pod zamek hakowy i/lub uchwyty

UWAGA: Możliwość wykonania dostawek przylgowych „40”.
Do skrzydeł przylgowych FOSCA należy stosować ościeżnice z 3 zawiasami.

rys. 1



krawędź prosta

rys. 2



krawędź bez przylgi

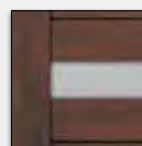

FOSCA 1-3
(płycina HDF o gr. 4 mm oklejona 4 mm srebrnym laminatem)

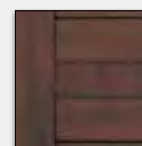

FOSCA 4-6
(płycina HDF o gr. 4 mm w kolorze skrzydła)



FOSCA 0
(5 szyb)

FOSCA 1
(3 szyby, 2 płyciny HDF)

FOSCA 2
(1 szyba, 4 płyciny HDF)

FOSCA 3
(5 płycin HDF)

FOSCA 4
(3 szyby, 2 płyciny HDF)

FOSCA 5
(1 szyba, 4 płyciny HDF)

FOSCA 6
(5 płycin HDF)



Premium 0 z dostawką - dąb vintage

| Dekor DRE-Cell | biały (struktura) | biała mat | sosna biała | wiąz syberyjski | dąb piaskowy | dąb bielony ryfla | dąb złoty ryfla | orzech ciemny ryfla | dąb szary ryfla*** | wiąz tabac | wiąz antracyt | wenge ciemne |
|----------------|-------------------|-----------------|--------------------|---------------------------|----------------|-------------------|------------------|---------------------|--------------------------------------|------------|---------------|--------------|
| | dąb evoke | jasna szara mat | czarna mat 2 | kasztan marrone struktura | siwy struktura | czarny struktura | orzech karmelowy | dąb vintage | *** dekor tylko w usłojeniu poziomym | | | |
| Dekor 3D | dąb grand | wiąz | orzech amerykański | heban | dąb polski 3D | | | | | | | |

Cena skrzydła nie obejmuje ceny ościeżnicy i klamki

| MODEL | Dekor DRE-Cell | Dekor 3D |
|------------------|---------------------------------|---------------------------------|
| PREMIUM 0-7, 12 | 636 zł netto 782,28 zł brutto | 581 zł netto 714,63 zł brutto |
| PREMIUM 8-11, 13 | 727 zł netto 894,21 zł brutto | 675 zł netto 830,25 zł brutto |

W STANDARDZIE

- » ramiaki z płyt drewnopochodnych
- » szyba MAT DRE gr. 4 mm

OPCJE BEZ DOPŁATY

- » szyby DECORMAT BRĄZ, DECORMAT GRAFIT i szyba przezroczysta
- » otwory pod tuleje wentylacyjne

OPCJE ZA DOPŁATĄ

- » tuleje wentylacyjne stalowe 1 szt. 69 zł | 84,87 zł
- » tuleje wentylacyjne tworzywowe 1 szt. 6 zł | 7,38 zł
- » skrzydła bezprzylgowe rozwiernie 69 zł | 84,87 zł
- » skrzydła „90” i „100” 23 zł | 28,29 zł
- » podcięcie wentylacyjne 25 zł | 30,75 zł
- » listwa przymykowa drzwi dwuskrzydłowych bezprzylgowych 23 zł | 28,29 zł
- » drzwi dwuskrzydłowe cena skrzydła x2
- » **UWAGA:** trzeci zawias Estetic 80 do drzwi bezprzylgowych (dopłata doliczana jest do ceny ościeżnicy) 112 zł | 137,76 zł

SKRZYDŁO PRZYLGOWE

- » krawędź prosta **rys. 1**
- » 3 zawiasy wkręcane koloru srebrnego
- » zamek zasuwkowy na klucz zwykły, blokadę łazienkową, wkładkę patentową lub zamek oszczędnościowy

SKRZYDŁO BEZPRZYLGOWE ROZWIERNIE (dopłata 69 zł netto)

- » krawędź bez przylgi **rys. 2**
- » gniazda pod 2 zawiasy wpuszczane Estetic 80 (zawiasy stanowią wyposażenie ościeżnicy)
- » zamek magnetyczny na klucz zwykły, blokadę łazienkową, wkładkę patentową lub zamek oszczędnościowy

SKRZYDŁO PRZESUWNE

- » krawędź bez przylgi **rys. 2**
- » gniazdo pod zamek hakowy i/lub uchwyty

UWAGA: Możliwość wykonania dostawek przylgowych „40”.
Do skrzydeł przylgowych PREMIUM należy stosować ościeżnice z 3 zawiasami.

rys. 1



krawędź prosta

rys. 2



krawędź bez przylgi

W modelu PREMIUM 12 i 13 zastosowano po dwie szyby od góry.

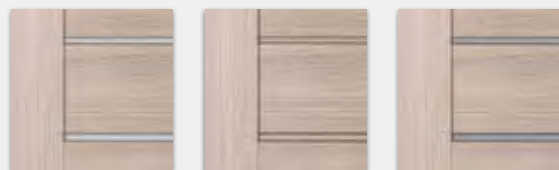

PREMIUM 0-3
(szyby gr. 4 mm)

*PREMIUM 4-7, 12
(wstawki HDF gr. 4 mm w kolorze skrzydła)

**PREMIUM 8-11, 13
(wstawki HDF gr. 4 mm oklejone srebrnym laminatem)



PREMIUM 0
PREMIUM 4*
PREMIUM 8**

PREMIUM 1
PREMIUM 5*
PREMIUM 9**

PREMIUM 2
PREMIUM 6*
PREMIUM 10**

PREMIUM 3
PREMIUM 7*
PREMIUM 11**

PREMIUM 12
2 szyby, 6 wstawek w kolorze skrzydła

PREMIUM 13
2 szyby, 6 wstawek oklejonych srebrnym laminatem



PIANO 0 - dąb polski 3D

| | | | | | | | | | | | | |
|----------------|-------------------|--------------|--------------------|------------------|---------------------------|-------------------|-----------------|------------------|--------------------------------------|---------------------|--------------------|------------|
| Dekor DRE-Cell | biały (struktura) | biała mat | sosna biała | wiąz syberyjski | dąb piaskowy | dąb bielony ryfla | dąb vintage | orzech karmelowy | dąb złoty ryfla | orzech ciemny ryfla | dąb szary ryfla*** | wiąz tabac |
| | wiąz antracyt | wenge ciemne | siwy struktura | czarny struktura | kasztan marrone struktura | czarna mat 2 | jasna szara mat | dąb evoke | *** dekor tylko w ustojeniu poziomym | | | |
| Dekor 3D | dąb grand | wiąz | orzech amerykański | heban | dąb polski 3D | | | | | | | |

Cena skrzydła nie obejmuje ceny ościeżnicy i klamki

| MODEL | Dekor DRE-Cell | Dekor 3D |
|------------------------|------------------------------|---------------------------------|
| PIANO 0-6 | 700 zł netto 861 zł brutto | - |
| PIANO, PIANO 3-4, 9-12 | - | 644 zł netto 792,12 zł brutto |

W STANDARDZIE

- » ramiaki z płyt drewnopochodnych
- » szyba MAT DRE gr. 4 mm
- » wypełnienie płytą wypukłą gr. 16 mm (PIANO 1-2, PIANO 5-6)
lub płytą wypukłą 19 mm (PIANO 9-12)

OPCJE BEZ DOPŁATY

- » szyby DECORMAT BRĄZ, DECORMAT GRAFIT i szyba przezroczysta
- » otwory pod tuleje wentylacyjne

OPCJE ZA DOPŁATĄ

- » tuleje wentylacyjne stalowe 1 szt. 69 zł | 84,87 zł
- » tuleje wentylacyjne tworzywowe 1 szt. 6 zł | 7,38 zł
- » skrzydła bezprzylgowe rozwiernie 69 zł | 84,87 zł
- » skrzydła „90” i „100” 23 zł | 28,29 zł
- » podcięcie wentylacyjne 25 zł | 30,75 zł
- » listwa przymykowa drzwi dwuskrzydłowych bezprzylgowych 23 zł | 28,29 zł
cena skrzydła x2
- » **UWAGA:** trzeci zawias Estetic 80 do drzwi bezprzylgowych (dopłata doliczana jest do ceny ościeżnicy) 112 zł | 137,76 zł

SKRZYDŁO PRZYLGOWE

- » krawędź prosta **rys. 1**
- » 3 zawiasy wkręcane koloru srebrnego
- » zamek zasuwkowy na klucz zwykły, blokadę łazienkową, wkładkę patentową lub zamek oszczędnościowy

SKRZYDŁO BEZPRZYLGOWE ROZWIERNIE (dopłata 69 zł netto)

- » krawędź bez przylgi **rys. 2**
- » gniazda pod 2 zawiasy wpuszczane Estetic 80 (zawiasy stanowią wyposażenie ościeżnicy)
- » zamek magnetyczny na klucz zwykły, blokadę łazienkową, wkładkę patentową lub zamek oszczędnościowy

SKRZYDŁO PRZESUWNE

- » krawędź bez przylgi **rys. 2**
- » gniazdo pod zamek hakowy i/lub uchwyty

UWAGA: Możliwość wykonania dostawek przylgowych „40”.
Do skrzydeł przylgowych PIANO należy stosować ościeżnice z 3 zawiasami.

rys. 1



krawędź prosta

rys. 2



krawędź bez przylgi

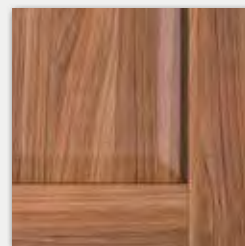

płyta PIANO 9-12



PIANO 0

PIANO 1

PIANO 2

PIANO 3

PIANO 4

PIANO 5

PIANO 6



PIANO 9

PIANO 10

PIANO 11

PIANO 12



SCALA 0 - heban

| | | | | | | | | | | | | |
|----------------|-------------------|--------------|--------------------|------------------|---------------------------|-------------------|-----------------|------------------|--------------------------------------|---------------------|--------------------|------------|
| Dekor DRE-Cell | biały (struktura) | biała mat | sosna biała | wiąz syberyjski | dąb piaskowy | dąb bielony ryfla | dąb vintage | orzech karmelowy | dąb złoty ryfla | orzech ciemny ryfla | dąb szary ryfla*** | wiąz tabac |
| | wiąz antracyt | wenge ciemne | siwy struktura | czarny struktura | kasztan marmone struktura | czarna mat 2 | jasna szara mat | dąb evoke | *** dekor tylko w usłojeniu poziomym | | | |
| Dekor 3D | dąb grand | wiąz | orzech amerykański | heban | dąb polski 3D | | | | | | | |

KLAMKA ARCTUS Z SZYLDEM ZA 1 zł NETTO

(tylko do skrzydeł przylgowych i bezprzylgowych rozwiernych kolekcji SCALA w okleinie DRE-Cell i folii 3D)
kolor wykończenia klamki i szylców nikiel satyna

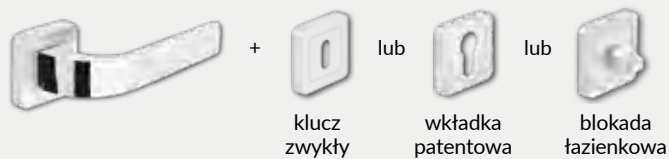

Cena skrzydła nie obejmuje ceny ościeżnicy i klamki

| MODEL | Dekor DRE-Cell | Dekor 3D |
|-----------------------------------|---------------------------------|---------------------------------|
| SCALA 0, SCALA A, B, A1-A7, B1-B7 | 714 zł netto 878,22 zł brutto | 675 zł netto 830,25 zł brutto |

W STANDARDZIE

- » ramiaki z płyt drewnopochodnych
- » szyba MAT DRE gr. 4 mm
- » płyciny płaskie (SCALA A), płyciny profilowane MDF gr. 19 mm (SCALA B)

OPCJE BEZ DOPŁATY

- » szyby DECORMAT BRĄZ, DECORMAT GRAFIT i szyba przezroczysta
- » otwory pod tuleje wentylacyjne

OPCJE ZA DOPŁATĄ

- » tuleje wentylacyjne stalowe 1 szt. 69 zł | **84,87 zł**
- » tuleje wentylacyjne tworzywowe 1 szt. 6 zł | **7,38 zł**
- » skrzydła bezprzylgowe rozwiernie 69 zł | **84,87 zł**
- » skrzydła „90” i „100” 23 zł | **28,29 zł**
- » podcięcie wentylacyjne 25 zł | **30,75 zł**
- » listwa przymykowa drzwi dwuskrzydłowych bezprzylgowych 23 zł | **28,29 zł**
- » drzwi dwuskrzydłowe cena skrzydła x2
- » **UWAGA:** trzeci zawias Estetic 80 do drzwi bezprzylgowych (dopłata doliczana jest do ceny ościeżnicy) 112 zł | **137,76 zł**

SKRZYDŁO PRZYLGOWE

- » krawędź prosta **rys. 1**
- » 3 zawiasy wkręcane koloru srebrnego
- » zamek zasuwkowy na klucz zwykły, blokadę łazienkową, wkładkę patentową lub zamek oszczędnościowy

SKRZYDŁO BEZPRZYLGOWE ROZWIERNIE (dopłata 69 zł netto)

- » krawędź bez przylgi **rys. 2**
- » gniazda pod 2 zawiasy wpuszczane Estetic 80 (zawiasy stanowią wyposażenie ościeżnicy)
- » zamek magnetyczny na klucz zwykły, blokadę łazienkową, wkładkę patentową lub zamek oszczędnościowy

SKRZYDŁO PRZESUWNE

- » krawędź bez przylgi **rys. 2**
- » gniazdo pod zamek hakowy i/lub uchwyty

UWAGA: Możliwość wykonania dostawek przylgowych „40”.
Do skrzydeł przylgowych SCALA należy stosować ościeżnice z 3 zawiasami.

Kolekcja SCALA dzieli się na A i B:

A - wypełnienie płyciną płaską w kolorze skrzydła

B - wypełnienie płyciną wypukłą w kolorze skrzydła

rys. 1



krawędź prosta

rys. 2



krawędź bez przylgi



płycina SCALA A, A1-A7

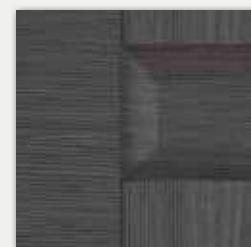

płycina SCALA B, B1-B7



SCALA A/B

SCALA A1/B1

SCALA A2/B2

SCALA A3/B3

SCALA A4/B4



SCALA A5/B5

SCALA A6/B6

SCALA A7/B7

SCALA 0



VERSO 0 - sosna biała

Dekor
DRE-Cell

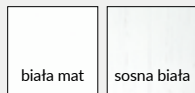

Cena skrzydła nie obejmuje ceny ościeżnicy i klamki

MODEL

VERSO 0-4

Dekor DRE-Cell

636 zł netto | 782,28 zł brutto

W STANDARDZIE

- » ramiaki z płyt drewnopochodnych
- » szyba MAT DRE gr. 4 mm

OPCJE BEZ DOPŁATY

- » szyby DECORMAT BRĄZ, DECORMAT GRAFIT i szyba przezroczysta
- » otwory pod tuleje wentylacyjne

OPCJE ZA DOPŁATĄ

| | |
|--|-------------------------|
| » tuleje wentylacyjne stalowe | 1 szt. 69 zł 84,87 zł |
| » tuleje wentylacyjne tworzywowe | 1 szt. 6 zł 7,38 zł |
| » skrzydła bezprzylgowe rozwiernie | 69 zł 84,87 zł |
| » skrzydła „90” i „100” | 23 zł 28,29 zł |
| » podcięcie wentylacyjne | 25 zł 30,75 zł |
| » listwa przymykowa drzwi dwuskrzydłowych bezprzylgowych | 23 zł 28,29 zł |
| » drzwi dwuskrzydłowe | cena skrzydła x2 |
| » UWAGA: trzeci zawias Estetic 80 do drzwi bezprzylgowych (dopłata doliczana jest do ceny ościeżnicy) | 112 zł 137,76 zł |

SKRZYDŁO PRZYLGOWE

- » krawędź prosta **rys. 1**
- » 3 zawiasy wkręcane koloru srebrnego
- » zamek zasuwkowy na klucz zwykły, blokadę łazienkową, wkładkę patentową lub zamek oszczędnościowy

SKRZYDŁO BEZPRZYLGOWE ROZWIERNIE (dopłata 69 zł netto)

- » krawędź bez przylgi **rys. 2**
- » gniazda pod 2 zawiasy wpuszczane Estetic 80 (zawiasy stanowią wyposażenie ościeżnicy)
- » zamek magnetyczny na klucz zwykły, blokadę łazienkową, wkładkę patentową lub zamek oszczędnościowy

SKRZYDŁO PRZESUWNE

- » krawędź bez przylgi **rys. 2**
- » gniazdo pod zamek hakowy i/lub uchwyty

rys. 1



rys. 2



VERSO 0



VERSO 1



VERSO 2



VERSO 3



VERSO 4



* Uwaga: ze stanów magazynowych dostępne są wybrane konfiguracje modelu VERSO przylgowe w kolorze biała mat.



VETRO A5 sosna biała

| | | | | | | | | | | | | |
|----------------|-------------------|--------------|--------------------|------------------|---------------------------|-------------------|-----------------|------------------|-------------------------------------|---------------------|--------------------|------------|
| Dekor DRE-Cell | biały (struktura) | biała mat | sosna biała | wiąz syberyjski | dąb piaskowy | dąb bielony ryfla | dąb vintage | orzech karmelowy | dąb złoty ryfla | orzech ciemny ryfla | dąb szary ryfla*** | wiąz tabac |
| | wiąz antracyt | wenge ciemne | siwy struktura | czarny struktura | kasztan marmone struktura | czarna mat 2 | jasna szara mat | dąb evoke | *** dekor tylko w ułożeniu poziomym | | | |
| Dekor 3D | dąb grand | wiąz | orzech amerykański | heban | dąb polski 3D | | | | | | | |

UWAGA: W kolorze biała mat skrzydła dostępne również w wersji bezprzylgowej rozwierniej.

Przekrój ramiaka skrzydła bezprzylgowego

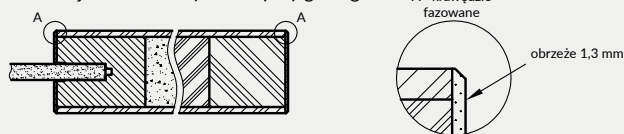

Szyby z kolekcji VETRO posiadają awers i rewers (ważne w zestawieniu obok siebie drzwi otwieranych odwrotnie). Przekroje poziome zamieszczone obok przedstawiają ułożenie szyby w wersji awers. Przy wyborze wersji rewers szyba jest obrócona o 180° wokół pionowej osi.

Przekrój poziomy drzwi A1-A4, A12-A15

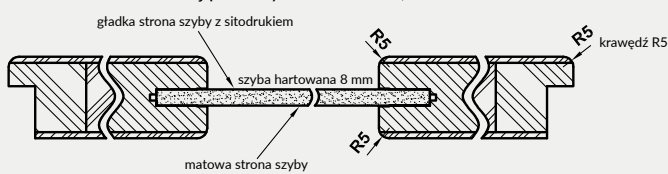

Przekrój poziomy drzwi VETRO A5, A10-A11

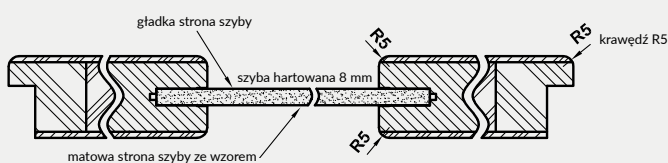

Cena skrzydła nie obejmuje ceny ościeżnicy i klamki

MODEL

VETRO A1-A5, A10-A15

Dekor DRE-Cell i Dekor 3D

906 zł netto | 1114,38 zł brutto

W STANDARDZIE

- » wzmocniona rama z płyty MDF
- » wypełnienie płyta wiórowa otworowa
- » szyba hartowana gr. 8 mm

OPCJE BEZ DOPŁATY

- » możliwość wykonania podcięcia wentylacyjnego (A)
- » skrzydło z szybą w ułożeniu rewers
- » VETRO A1 do wyboru cztery rodzaje szyby: DECORMAT, DECORMAT BRĄZ, DECORMAT GRAFIT i szyba przezroczysta

SKRZYDŁO PRZYLGOWE

- » krawędź R5 **rys. 1**
- » 3 zawiasy wkręcane koloru srebrnego
- » zamek zasuwkowy na klucz zwykły, blokadę łazienkową, wkładkę patentową lub zamek oszczędnościowy

SKRZYDŁO BEZPRZYLGOWE ROZWIERNE (dopłata 69 zł netto)

TYLKO BIAŁA MAT

- » krawędź bez przyłgi **rys. 2**
- » gniazda pod 2 zawiasy wpuszczane Estetic 80 (zawiasy stanowią wyposażenie ościeżnicy)
- » zamek magnetyczny na klucz zwykły, blokadę łazienkową, wkładkę patentową lub zamek oszczędnościowy

rys. 1



krawędź R5

rys. 2



krawędź bez przyłgi

OPCJE ZA DOPŁATĄ - TYLKO BIAŁA MAT

- » skrzydła bezprzylgowe rozwierne 69 zł | 84,87 zł
- » **UWAGA:** trzeci zawias Estetic 80 do drzwi bezprzylgowych (dopłata doliczana jest do ceny ościeżnicy) 112 zł | 137,76 zł

podcięcie wentylacyjne (A)



SKRZYDŁO PRZESUWNE

- » krawędź bez przyłgi **rys. 2**
- » gniazdo pod zamek hakowy i/lub uchwyty

UWAGA: Skrzydła VETRO A w wersji przesuwnej nie pasują do systemu przesuwnej z kasetą ościeżnicową PA.

UWAGA: Brak możliwości skracania skrzydeł. Do skrzydeł przylgowych VETRO należy stosować ościeżnice z 3 zawiasami. VETRO A - „80”-„100” - z podcięciem spełnia wymogi wentylacyjności.



VETRO A1



VETRO A2



VETRO A3



VETRO A4



VETRO A5



VETRO A10



VETRO A11



VETRO A12



VETRO A13



VETRO A14



VETRO A15



VETRO B11 - czarny struktura

| | | | | | | | | | | | |
|----------------|-------------------|---------------|--------------------|-----------------|------------------|---------------------------|--------------|------------------|-----------------|-------------------------------------|--------------------|
| Dekor DRE-Cell | biały (struktura) | biała mat | sosna biała | wiąz syberyjski | dąb piaskowy | dąb bielony ryfla | dąb vintage | orzech karmelowy | dąb złoty ryfla | orzech ciemny ryfla | dąb szary ryfla*** |
| | wiąz tabac | wiąz antracyt | wenge ciemne | siwy struktura | czarny struktura | kasztan marmone struktura | czarna mat 2 | jasna szara mat | dąb evoke | *** dekor tylko w ułożeniu poziomym | |
| Dekor 3D | dąb grand | wiąz | orzech amerykański | heban | dąb polski 3D | | | | | | |

UWAGA: W kolorze biała mat skrzydła dostępne również w wersji bezprzylgowej rozwiernej.

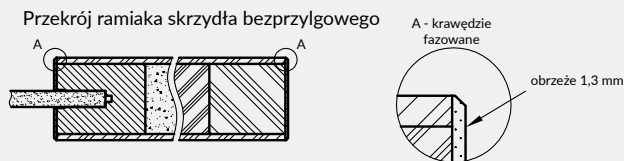

Szyby z kolekcji VETRO posiadają awers i rewers (ważne w zestawieniu obok siebie drzwi otwieranych odwrotnie). Przekroje poziome zamieszczone obok przedstawiają ułożenie szyby w wersji awers. Przy wyborze wersji rewers szyba jest obrócona o 180° wokół pionowej osi.

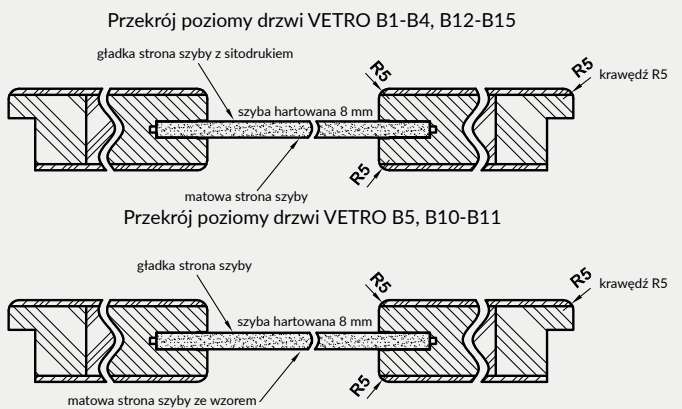

Cena skrzydła nie obejmuje ceny ościeżnicy i klamki

MODEL

VETRO B1-B5, B10-B15

Dekor DRE-Cell i Dekor 3D

840 zł netto | 1033,20 zł brutto

W STANDARDZIE

- » wzmocniona rama z płyty MDF
- » wypełnienie płyta wiórowa otworowa
- » szyba hartowana gr. 8 mm

OPCJE BEZ DOPŁATY

- » możliwość wykonania podcięcia wentylacyjnego (B)
- » VETRO B1 do wyboru cztery rodzaje szyby: DECORMAT, DECORMAT BRĄZ, DECORMAT GRAFIT i szyba przezroczysta
- » skrzydło z szybą w ułożeniu rewers

OPCJE ZA DOPŁATĄ - TYLKO BIAŁA MAT

- » skrzydła bezprzylgowe rozwiernie 69 zł | 84,87 zł
- » **UWAGA:** trzeci zawias Estetic 80 do drzwi bezprzylgowych (dopłata doliczana jest do ceny ościeżnicy) 112 zł | 137,76 zł



SKRZYDŁO PRZYLGOWE

- » krawędź R5 **rys. 1**
- » 3 zawiasy wkręcane koloru srebrnego
- » zamek zasuwkowy na klucz zwykły, blokadę łazienkową, wkładkę patentową lub zamek oszczędnościowy

SKRZYDŁO BEZPRZYLGOWE ROZWIERNE (dopłata 69 zł netto)

TYLKO BIAŁA MAT

- » krawędź bez przylgi **rys. 2**
- » gniazda pod 2 zawiasy wpuszczane Estetic 80 (zawiasy stanowią wyposażenie ościeżnicy)
- » zamek magnetyczny na klucz zwykły, blokadę łazienkową, wkładkę patentową lub zamek oszczędnościowy

rys. 1



krawędź R5

rys. 2



krawędź bez przylgi

SKRZYDŁO PRZESUWNE

- » krawędź bez przylgi **rys. 2**
- » gniazdo pod zamek hakowy i/lub uchwyty

UWAGA: Skrzydła VETRO B o szerokości „70” nie pasują do systemu przesuwne go z kasetą ościeżnicową PA.

UWAGA: Brak możliwości skracania skrzydeł. Do skrzydeł przylgowych VETRO należy stosować ościeżnice z 3 zawiasami. VETRO B – nie spełnia wymogów wentylacyjności.



VETRO B1

VETRO B2

VETRO B3

VETRO B4

VETRO B5

VETRO B10



VETRO B11

VETRO B12

VETRO B13

VETRO B14

VETRO B15



VETRO D1 wiąz antracyt

| | | | | | | | | | | | | |
|----------------|-------------------|--------------|--------------------|------------------|---------------------------|-------------------|-----------------|------------------|-------------------------------------|---------------------|--------------------|------------|
| Dekor DRE-Cell | biały (struktura) | biała mat | sosna biała | wiąz syberyjski | dąb piaskowy | dąb bielony ryfla | dąb vintage | orzech karmelowy | dąb złoty ryfla | orzech ciemny ryfla | dąb szary ryfla*** | wiąz tabac |
| | wiąz antracyt | wenge ciemne | siwy struktura | czarny struktura | kasztan marrone struktura | czarna mat 2 | jasna szara mat | dąb evoke | *** dekor tylko w ułożeniu poziomym | | | |
| Dekor 3D | dąb grand | wiąz | orzech amerykański | heban | dąb polski 3D | | | | | | | |

UWAGA: W kolorze biała mat skrzydła dostępne również w wersji bezprzylgowej rozwiernej.

Szyby z kolekcji VETRO posiadają awers i rewers (ważne w zestawieniu obok siebie drzwi otwieranych odwrotnie). Przekrój poziomy zamieszczony poniżej przedstawia ułożenie szyby w wersji awers. Przy wyborze wersji rewers szyba jest obrócona o 180° wokół pionowej osi.

Przekrój ramiaka skrzydła bezprzylgowego

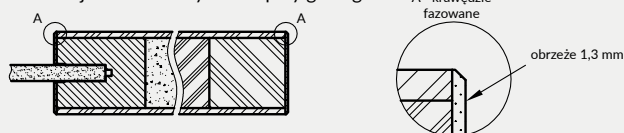

Przekrój poziomy drzwi VETRO D1

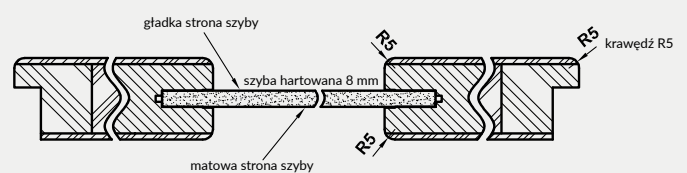

Cena skrzydła nie obejmuje ceny ościeżnicy i klamki

MODEL

VETRO D1

Dekor DRE-Cell i 3D

840 zł netto | 1033,20 zł brutto

W STANDARDZIE

- » wzmocniona rama z płyty MDF: element wąski o stałej szerokości, element szeroki o zmiennej szerokości
- » wypełnienie płyta wiórowa otworowa
- » szyba hartowana gr. 8 mm o stałej szerokości (niezależnie od szerokości skrzydła)

OPCJE BEZ DOPŁATY

- » skrzydło z szybą w ułożeniu rewers

OPCJE ZA DOPŁATĄ

- » podcięcie wentylacyjne 25 zł | 30,75 zł
- » szyba laminowana hartowana czarna 75 zł | 92,25 zł

SKRZYDŁO PRZYLGOWE

- » krawędź R5 **rys. 1**
- » 3 zawiasy wkręcane koloru srebrnego
- » zamek zasuwkowy na klucz zwykły, blokadę łazienkową, wkładkę patentową lub zamek oszczędnościowy

SKRZYDŁO BEZPRZYLGOWE ROZWIERNE (dopłata 69 zł netto)

TYLKO BIAŁA MAT

- » krawędź bez przyłgi **rys. 2**
- » gniazda pod 2 zawiasy wpuszczane Estetic 80 (zawiasy stanowią wyposażenie ościeżnicy)
- » zamek magnetyczny na klucz zwykły, blokadę łazienkową, wkładkę patentową lub zamek oszczędnościowy

rys. 1



krawędź R5

rys. 2



krawędź bez przyłgi

OPCJE ZA DOPŁATĄ - TYLKO BIAŁA MAT

- » skrzydła bezprzylgowe rozwierne 69 zł | 84,87 zł
 - » **UWAGA:** trzeci zawias Estetic 80 do drzwi bezprzylgowych (dopłata doliczana jest do ceny ościeżnicy) 112 zł | 137,76 zł
- podcięcie wentylacyjne

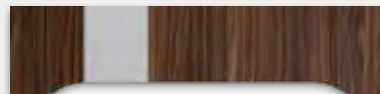

SKRZYDŁO PRZESUWNE

- » krawędź bez przyłgi **rys. 2**
- » gniazdo pod zamek hakowy i/lub uchwyty

UWAGA: Skrzydła VETRO D w wersji przesuwnej nie pasują do systemu przesuwnego z kasetą ościeżnicową PA.

UWAGA: Brak możliwości skracania skrzydeł. VETRO D – spełnia wymogi wentylacyjności dla szer. „80” - „100” z podcięciem wentylacyjnym. Do skrzydeł przylgowych VETRO należy stosować ościeżnice z 3 zawiasami.



VETRO D1
szyba
przezroczysta

VETRO D1
szyba decormat

VETRO D1
szyba decormat
brąz

VETRO D1
szyba decormat
grafit



BERGE 6 - biały

Dekor
malowany



biały lakier akrylowy UV - RAL 9003
 ecru - RAL 9001
 latte - Flugger 4362, NCS S1505-Y50R
 popielaty - RAL 7035

Cena skrzydła nie obejmuje ceny ościeżnicy i klamki

MODEL

BERGE 1-7

Dekor

956 zł netto | 1175,88 zł brutto

W STANDARDZIE

- » skrzydło malowane lakierem akrylowym UV
- » ramiaki z płyt drewnopochodnych
- » szyba MAT DRE gr. 4 mm
- » płyciny profilowane MDF gr. 19 mm

OPCJE BEZ DOPŁATY

- » szyby DECORMAT BRĄZ, DECORMAT GRAFIT i szyba przeźroczysta
- » otwory pod tuleje wentylacyjne

OPCJE ZA DOPŁATĄ

- » tuleje wentylacyjne stalowe 1 szt. 69 zł | 84,87 zł
- » tuleje wentylacyjne tworzywowe 1 szt. 6 zł | 7,38 zł
- » skrzydła bezprzylgowe rozwierne 69 zł | 84,87 zł
- » skrzydła „90” i „100” 51 zł | 62,73 zł
- » podcięcie wentylacyjne 25 zł | 30,75 zł
- » listwa przymykowa drzwi dwuskrzydłowych bezprzylgowych 36 zł | 44,28 zł
- » drzwi dwuskrzydłowe cena skrzydła x2
- » **UWAGA:** trzeci zawias Estetic 80 do drzwi bezprzylgowych (dopłata doliczana jest do ceny ościeżnicy) 112 zł | 137,76 zł

SKRZYDŁO PRZYLGOWE

- » krawędź prosta **rys. 1**
- » 3 zawiasy wkręcane koloru srebrnego
- » zamek zasuwkowy na klucz zwykły, blokadę łazienkową, wkładkę patentową lub zamek oszczędnościowy

SKRZYDŁO BEZPRZYLGOWE ROZWIERNE (dopłata 69 zł netto)

- » krawędź bez przylgi **rys. 2**
- » gniazda pod 2 zawiasy wpuszczane Estetic 80 (zawiasy stanowią wyposażenie ościeżnicy)
- » zamek magnetyczny na klucz zwykły, blokadę łazienkową, wkładkę patentową lub zamek oszczędnościowy w kolorze stalowym, czarnym lub białym do wyboru

SKRZYDŁO PRZESUWNE

- » krawędź bez przylgi **rys. 2**
- » gniazdo pod zamek hakowy i/lub uchwyty

UWAGA: Do skrzydeł przylgowych BERGE należy stosować ościeżnice z 3 zawiasami.

rys. 1



krawędź prosta

rys. 2



krawędź bez przylgi

Dla zapewnienia wysokiej jakości produktów malowanych, przed lakierowaniem zarówno skrzydła drzwiowe, jak i ościeżnice oklejone są specjalnym materiałem stanowiącym jednolity podkład.



BERGE 1

BERGE 2

BERGE 3

BERGE 4

BERGE 5

BERGE 6

BERGE 7



EVEN 0 - popielaty

Dekor
malowany



biały lakier akrylowy UV - RAL 9003
 ecru - RAL 9001
 latte - Flugger 4362, NCS S1505-Y50R
 popielaty - RAL 7035

Cena skrzydła nie obejmuje ceny ościeżnicy i klamki

MODEL

EVEN 0-6

Dekor

904 zł netto | 1111,92 zł brutto

W STANDARDZIE

- » skrzydło malowane lakierem akrylowym UV
- » ramiaki z płyt drewnopochodnych
- » szyba MAT DRE gr. 4 mm

OPCJE BEZ DOPŁATY

- » szyby DECORMAT BRĄZ, DECORMAT GRAFIT i szyba przeźroczysta
- » otwory pod tuleje wentylacyjne

SKRZYDŁO PRZYLGOWE

- » krawędź prosta **rys. 1**
- » 3 zawiasy wkręcane koloru srebrnego
- » zamek zasuwkowy na klucz zwykły, blokadę łazienkową, wkładkę patentową lub zamek oszczędnościowy

SKRZYDŁO BEZPRZYLGOWE ROZWIERNE (dopłata 69 zł netto)

- » krawędź bez przyłgi **rys. 2**
- » gniazda pod 2 zawiasy wpuszczane Estetic 80 (zawiasy stanowią wyposażenie ościeżnicy)
- » zamek magnetyczny na klucz zwykły, blokadę łazienkową, wkładkę patentową lub zamek oszczędnościowy w kolorze stalowym, czarnym lub białym do wyboru

SKRZYDŁO PRZESUWNE

- » krawędź bez przyłgi **rys. 2**
- » gniazdo pod zamek hakowy i/lub uchwyty

UWAGA: Do skrzydeł przylgowych należy stosować ościeżnice z 3 zawiasami.

OPCJE ZA DOPŁATĄ

| | | |
|--|------------------|------------------|
| » tuleje wentylacyjne stalowe | 1 szt. 69 zł | 84,87 zł |
| » tuleje wentylacyjne tworzywowe | 1 szt. 6 zł | 7,38 zł |
| » skrzydła bezprzylgowe rozwierne | 69 zł | 84,87 zł |
| » skrzydła „90” i „100” | 51 zł | 62,73 zł |
| » podcięcie wentylacyjne | 25 zł | 30,75 zł |
| » listwa przymykowa drzwi dwuskrzydłowych bezprzylgowych | 36 zł | 44,28 zł |
| » drzwi dwuskrzydłowe | cena skrzydła x2 | |
| » UWAGA: trzeci zawias Estetic 80 do drzwi bezprzylgowych (dopłata doliczana jest do ceny ościeżnicy) | 112 zł | 137,76 zł |

rys. 1



rys. 2

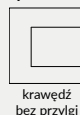

Dla zapewnienia wysokiej jakości produktów malowanych, przed lakierowaniem zarówno skrzydła drzwiowe, jak i ościeżnice oklejone są specjalnym materiałem stanowiącym jednolity podkład.



EVEN 0

EVEN 1

EVEN 2

EVEN 3

EVEN 4

EVEN 5
2 szyby, 4 wstawki w kolorze skrzydła

EVEN 6
wstawki w kolorze skrzydła



NESTOR 3 - popielaty

Dekor
malowany



biały lakier akrylowy UV - RAL 9003
 ecru - RAL 9001
 latte - Flugger 4362, NCS S1505-Y50R
 popielaty - RAL 7035

Cena skrzydła nie obejmuje ceny ościeżnicy i klamki

MODEL

NESTOR 1-6, 10, 11

Dekor

1075 zł netto | 1322,25 zł brutto

W STANDARDZIE

- » skrzydło malowane lakierem akrylowym UV
- » ramiaki z płyt drewnopochodnych
- » szyba MAT DRE gr. 4 mm
- » płytki profilowane MDF gr. 19 mm

OPCJE BEZ DOPLATY

- » szyby DECORMAT BRĄZ, DECORMAT GRAFIT i szyba przezroczysta
- » otwory pod tuleje wentylacyjne

SKRZYDŁO PRZYLGOWE

- » krawędź prosta **rys. 1**
- » 3 zawiasy wkręcane koloru srebrnego
- » zamek zasuwkowy na klucz zwykły, blokadę łazienkową, wkładkę patentową lub zamek oszczędnościowy

SKRZYDŁO BEZPRZYLGOWE ROZWIERNE (dopłata 69 zł netto)

- » krawędź bez przylgi **rys. 2**
- » gniazda pod 2 zawiasy wpuszczane Estetic 80 (zawiasy stanowią wyposażenie ościeżnicy)
- » zamek magnetyczny na klucz zwykły, blokadę łazienkową, wkładkę patentową lub zamek oszczędnościowy w kolorze stalowym, czarnym lub białym do wyboru

SKRZYDŁO PRZESUWNE

- » krawędź bez przylgi **rys. 2**
- » gniazdo pod zamek hakowy i/lub uchwyty

UWAGA: Do skrzydeł przylgowych NESTOR należy stosować ościeżnice z 3 zawiasami.

OPCJE ZA DOPLATĄ

- » tuleje wentylacyjne stalowe 1 szt. 69 zł | **84,87 zł**
- » tuleje wentylacyjne tworzywowe 1 szt. 6 zł | **7,38 zł**
- » skrzydła bezprzylgowe rozwierne 69 zł | **84,87 zł**
- » skrzydła „90” i „100” 51 zł | **62,73 zł**
- » podcięcie wentylacyjne 25 zł | **30,75 zł**
- » listwa przymykowa drzwi dwuskrzydłowych bezprzylgowych 36 zł | **44,28 zł**
- » drzwi dwuskrzydłowe cena skrzydła x2
- » **UWAGA:** trzeci zawias Estetic 80 do drzwi bezprzylgowych (dopłata doliczana jest do ceny ościeżnicy) 112 zł | **137,76 zł**

rys. 1



krawędź prosta

rys. 2



krawędź bez przylgi



płytina NESTOR

Dla zapewnienia wysokiej jakości produktów malowanych, przed lakierowaniem zarówno skrzydła drzwiowe, jak i ościeżnice oklejone są specjalnym materiałem stanowiącym jednolity podkład.



NESTOR 1



NESTOR 2



NESTOR 3



NESTOR 4



NESTOR 5



NESTOR 6



NESTOR 10



NESTOR 11



VETRO E - popielaty

Dekor
malowany



biały lakier akrylowy UV - RAL 9003
 ecru - RAL 9001
 latte - Flugger 4362, NCS S1505-Y50R
 popielaty - RAL 7035

Przekrój poziomy drzwi VETRO E

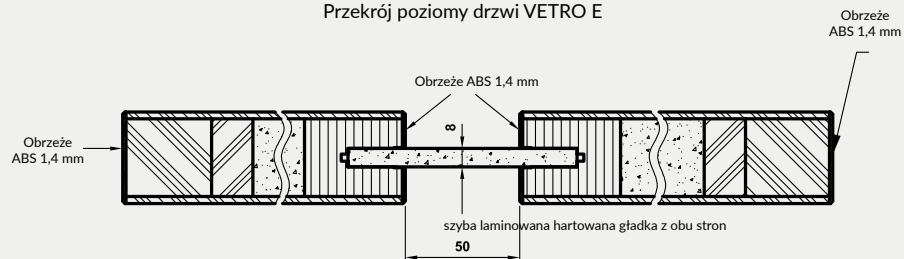

Cena skrzydła nie obejmuje ceny ościeżnicy i klamki

MODEL

VETRO E szyba DECORMAT laminowana

VETRO E szyba czarna laminowana

Dekor

1019 zł netto | 1253,37 zł brutto

1213 zł netto | 1491,99 zł brutto

W STANDARDZIE

- » skrzydło malowane lakierem akrylowym UV
- » wzmocniona rama z płyty MDF: element wąski o stałej szerokości, element szeroki o zmiennej szerokości
- » wypełnienie płyta wiórowa otworowa
- » szyba laminowana hartowana DECORMAT gr. 8 mm o stałej szerokości (niezależnie od szerokości skrzydła) lub szyba laminowana hartowana czarna (nieprzezierna) 8 mm o stałej szerokości (niezależnie od szerokości skrzydła)

SKRZYDŁO BEZPRZYLGOWE ROZWIERNIE

- » krawędź bez przylgi **rys. 1**
- » gniazda pod 2 zawiasy wpuszczane Estetic 80 (zawiasy stanowią wyposażenie ościeżnicy)
- » zamek magnetyczny na klucz zwykły, blokadę łazienkową, wkładkę patentową lub zamek oszczędnościowy w kolorze stalowym, czarnym lub białym do wyboru

UWAGA: Brak możliwości skracania skrzydeł.

VETRO E – spełnia wymogi wentylacyjności dla szer. „80” - „100” z podcięciem wentylacyjnym.

Dla zapewnienia wysokiej jakości produktów malowanych, przed lakierowaniem zarówno skrzydła drzwiowe, jak i ościeżnice oklejone są specjalnym materiałem stanowiącym jednolity podkład.

OPCJE ZA DOPŁATĄ

- » **UWAGA:** trzeci zawias Estetic 80 do drzwi bezprzylgowych (dopłata doliczana jest do ceny ościeżnicy) 112 zł | **137,76 zł**
- » podcięcie wentylacyjne 25 zł | **30,75 zł**

podcięcie wentylacyjne



rys. 1



krawędź bez przylgi



VETRO E
biały
(szyba czarna)



VETRO E
ecru
(szyba czarna)



VETRO E
latte
(szyba DECORMAT)



VETRO E
popielaty
(szyba DECORMAT)



NOVA 10 - miedź antyczna

Dekor

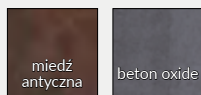

Cena skrzydła nie obejmuje ceny ościeżnicy i klamki

| MODEL | Dekor |
|------------------|-----------------------------------|
| NOVA 10 | 451 zł netto 554,73 zł brutto |
| NOVA 20, NOVA 40 | 724 zł netto 890,52 zł brutto |
| NOVA 30 | 1011 zł netto 1243,53 zł brutto |

W STANDARDZIE

- » rama z drewna iglastego
- » wypełnienie „plaster miodu”
- » szyba MAT DRE gr. 4 mm
- » obrzeże w kolorze czarnym

OPCJE BEZ DOPŁATY

- » tuleje wentylacyjne
- » trzeci zawias do skrzydła przylgowego
- » szyby DECORMAT BRĄZ, DECORMAT GRAFIT i szyba przezroczysta

SKRZYDŁO PRZYLGOWE

- » krawędź prosta rys. 1
- » 2 zawiasy wkręcane koloru srebrnego
- » zamek zasuwkowy w kolorze srebrnym na klucz zwykły, blokadę łazienkową, wkładkę patentową lub zamek oszczędnościowy

SKRZYDŁO BEZPRZYLGOWE ROZWIERNE (dopłata 69 zł netto)

- » krawędź bez przyłgi rys. 2
- » gniazda pod 2 zawiasy wpuszczane Estetic 80 (zawiasy stanowią wyposażenie ościeżnicy)
- » zamek magnetyczny na klucz zwykły, blokadę łazienkową, wkładkę patentową lub zamek oszczędnościowy w kolorze czarnym

SKRZYDŁO PRZESUWNE

- » krawędź bez przyłgi rys. 2
- » gniazdo pod zamek hakowy i/lub uchwyty

OŚCIEŻNICE

- » do skrzydeł z kolekcji NOVA polecamy ościeżnice w kolorze folii lub w kolorze DRE-CELL czarna mat 2

OPCJE ZA DOPŁATĄ

- » wypełnienie płyta wiórowa otworowa 112 zł | 137,76 zł
- » skrzydła bezprzylgowe rozwiernie 69 zł | 84,87 zł
- » skrzydła „90”, „100” 23 zł | 28,29 zł
- » podcięcie wentylacyjne 25 zł | 30,75 zł
- » kratka wentylacyjna tworzywowa 24 zł | 29,52 zł
- » kratka wentylacyjna aluminiowa 102 zł | 125,46 zł
- » Istnieje możliwość zakupu samego bulaja metalowego w kolorze czarnym lub stali nierdzewnej w cenie 422 zł | 519,06 zł
- » **UWAGA:** trzeci zawias Estetic 80 do drzwi bezprzylgowych (dopłata doliczana jest do ceny ościeżnicy) 112 zł | 137,76 zł

rys. 1

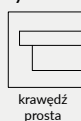

krawędź prosta

rys. 2

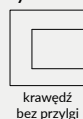

krawędź bez przyłgi



NOVA 10

NOVA 20

NOVA 30

NOVA 40

Opcje modelowe do wyboru:

NOVA 10 - pełne skrzydło, brak szklenia

NOVA 20 - bulaj MDF

NOVA 30 - bulaj metalowy (szyba matowa lub przezroczysta)

NOVA 40 - ramka MDF w folii czarna mat

BULAJ metalowy NOVA 30 - w kolorze stali lub czarny. Dostępna wyłącznie szyba matowa lub przezroczysta.



WOOD M1 wzór W2 - dąb ciemny

Dekor

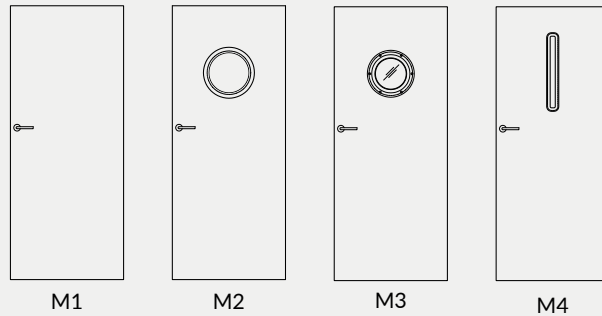

Opcje modelowe do wyboru z możliwością zastosowania wzorów grafik W1 - W4:

- M1 - pełne skrzydło, brak szklenia
- M2 - bulaj MDF w folii czarna mat
- M3 - bulaj metalowy w kolorze czarnym lub stalowym (szyba matowa lub przezroczysta)
- M4 - ramka MDF w folii czarna mat

Cena skrzydła nie obejmuje ceny ościeżnicy i klamki

| WZÓR | M1 | M2, M4 | M3 |
|------|---------------------|----------------------|----------------------|
| WOOD | 874 zł 1075,02 zł | 1071 zł 1317,33 zł | 1358 zł 1670,34 zł |

W STANDARDZIE

- » płaszczyzna skrzydła oklejona materiałem podkładowym, nadruk wzoru i polakierowana
- » lakier matowy
- » rama z płyty MDF
- » wypełnienie plaster miodu
- » szyba MAT DRE gr.4 m

SKRZYDŁO BEZPRZYLGOWE ROZWIERNE

- » krawędź bez przylgi w kolorze skrzydła
- » gniazda pod 2 zawiasy wpuszczane Estetic 80 kolor zawiasów stalowy (zawiasy stanowią wyposażenie ościeżnicy)
- » zamek magnetyczny na klucz zwykły, blokadę łazienkową, wkładkę patentową lub zamek oszczędnościowy w kolorze stalowym

OŚCIEŻNICE

- » do skrzydeł z kolekcji WOOD polecamy ościeżnice lakierowane w technologii DRE-PRINT w dekorze skrzydła

OPCJE BEZ DOPLATY

- » otwory pod tuleje wentylacyjne
- » szyby DECORMAT BRĄZ, DECORMAT GRAFIT i szyba przezroczysta

OPCJE ZA DOPLATĄ

- » skrzydła „100” 51 zł | 62,73 zł
- » wypełnienie płyta wiórowa otworowa 112 zł | 137,76 zł
- » podcięcie wentylacyjne 25 zł | 30,75 zł
- » **UWAGA:** trzeci zawias Estetic 80 do drzwi bezprzylgowych (dopłata doliczana jest do ceny ościeżnicy) 112 zł | 137,76 zł
- » kratka wentylacyjna aluminiowa 102 zł | 125,46 zł
- » tuleje wentylacyjne stalowe 1 szt. 69 zł | 84,87 zł

rys. 1



krawędź bez przylgi



W1

W2

W3

W4



CLARO M1

Dekor

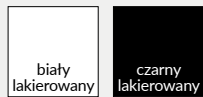

Cena skrzydła nie obejmuje ceny ościeżnicy i klamki

| WZÓR | M1 | M2, M4 | M3 |
|--------------------------|---------------------|----------------------|----------------------|
| CLARO (G0) lakier mat | 751 zł 923,73 zł | 948 zł 1166,04 zł | 1235 zł 1519,05 zł |
| CLARO (G0) lakier połysk | 880 zł 1082,40 zł | 1076 zł 1323,48 zł | 1363 zł 1676,49 zł |

W STANDARDZIE LAKIER POŁYSK

- » płaszczyzna skrzydła oklejona materiałem podkładowym i polakierowana
- » lakier połyskowy
- » rama z płyty MDF
- » wypełnienie płyta wiórowo otworowa
- » szyba MAT DRE gr.4 mm

W STANDARDZIE LAKIER MAT

- » płaszczyzna skrzydła oklejona materiałem podkładowym i polakierowana
- » lakier matowy
- » rama z płyty MDF
- » wypełnienie „plaster miodu”
- » szyba MAT DRE gr.4 mm

SKRZYDŁO BEZPRZYLGOWE ROZWIERNIE

- » krawędź bez przyłgi w kolorze białym lub czarnym rys. 1
- » gniazda pod 2 zawiasy wpuszczane Estetic 80 kolor zawiasów biały lub czarny (zawiasy stanowią wyposażenie ościeżnicy)
- » zamek magnetyczny na klucz zwykły, blokadę łazienkową, wkładkę patentową lub zamek oszczędnościowy w kolorze białym lub czarnym

OŚCIEŻNICE

- » do skrzydeł z kolekcji CLARO polecamy ościeżnice lakierowane w technologii DRE-PRINT białe, czarne lub w folii DRE-CELL czarna mat 2

OPCJE BEZ DOPŁATY

- » otwory pod tuleje wentylacyjne
- » szyby DECORMAT BRAZ, DECORMAT GRAFIT i szyba przezroczysta

OPCJE ZA DOPŁATĄ

- | | |
|---|-------------------------|
| » skrzydła „100” | 51 zł 62,73 zł |
| » podcięcie wentylacyjne | 25 zł 30,75 zł |
| » wypełnienie płyta wiórowa otworowa w skrzydłach lakierowanych mat | 112 zł 137,76 zł |
| » UWAGA: trzeci zawias Estetic 80 do drzwi bezprzylgowych (dopłata doliczana jest do ceny ościeżnicy) | 112 zł 137,76 zł |
| » kratka wentylacyjna aluminiowa | 102 zł 125,46 zł |
| » tuleje wentylacyjne stalowe | 1 szt. 69 zł 84,87 zł |

rys. 1



krawędź bez przyłgi



Obrzeże białe,
zamek biały



Obrzeże czarne,
zamek czarny



M 1 - CLARO

M 2 - CLARO

M 3 - CLARO

M 4 - CLARO

Opcje modelowe do wyboru:

- M1 - pełne skrzydło, brak szklenia
- M2 - bulaj MDF w folii czarna mat
- M3 - bulaj metalowy (szyba matowa lub przezroczysta)
- M4 - ramka MDF w folii czarna mat

BULAJ metalowy M3 - w kolorze stali lub czarny. Dostępna wyłącznie szyba matowa lub przezroczysta.

Szerokość skrzydeł: jednoskrzydłowe „60”÷„100”.

Informacje techniczne: ościeżnice: str. 136, akcesoria: str. 153-159 i 169, skrzydła drzwiowe: str. 170-178.



GRAFI M4-G2

Cena skrzydła nie obejmuje ceny ościeżnicy i klamki

| WZÓR | M1 | M2, M4 | M3 |
|----------------------|----------------------|----------------------|----------------------|
| lakier mat G1-G25 | 874 zł 1075,02 zł | 1071 zł 1317,33 zł | 1358 zł 1670,34 zł |
| lakier połysk G1-G25 | 1003 zł 1233,69 zł | 1200 zł 1476 zł | 1487 zł 1829,01 zł |

W STANDARDZIE SKRZYDŁA LAKIEROWANEGO POŁYSK

- » płaszczyzna skrzydła oklejona materiałem podkładowym, nadruk wzoru i polakierowana (kolor podkładu płaszczyzny skrzydła - biały)
- » lakier połyskowy
- » rama z płyty MDF
- » wypełnienie płyta wiórowa otworowa
- » szyba MAT DRE gr.4 mm (model M2, M4)

W STANDARDZIE SKRZYDŁA LAKIEROWANEGO MAT

- » płaszczyzna skrzydła oklejona materiałem podkładowym, nadruk wzoru i polakierowana (kolor podkładu płaszczyzny skrzydła - biały)
- » lakier matowy
- » rama z płyty MDF
- » wypełnienie „plaster miodu”
- » szyba MAT DRE gr.4 mm (model M2, M4)

SKRZYDŁO BEZPRZYLGOWE ROZWIERNIE

- » krawędź bez przyłgi w kolorze białym lub czarnym rys. 1
- » gniazda pod 2 zawiasy wpuszczane Estetic 80 kolor zawiasów biały lub czarny (zawiasy stanowią wyposażenie ościeżnicy)
- » zamek magnetyczny na klucz zwykły, blokadę łazienkową, wkładkę patentową lub zamek oszczędnościowy w kolorze białym lub czarnym

OŚCIEŻNICE

- » do skrzydeł z kolekcji GRAFI polecamy ościeżnice lakierowane w technologii DRE-PRINT białe, czarne lub w folii DRE-CELL czarna mat 2

OPCJE BEZ DOPŁATY

- » otwory pod tuleje wentylacyjne
- » szyby DECORMAT BRĄZ, DECORMAT GRAFIT i szyba przezroczysta

OPCJE ZA DOPŁATĄ

- » skrzydła „100” 51 zł | 62,73 zł
- » podcięcie wentylacyjne 25 zł | 30,75 zł
- » wypełnienie płyta wiórowa otworowa w skrzydłach lakierowanych mat 112 zł | 137,76 zł
- » UWAGA: trzeci zawias Estetic 80 do drzwi bezprzylgowych (dopłata doliczana jest do ceny ościeżnicy) 112 zł | 137,76 zł
- » kratka wentylacyjna aluminiowa 102 zł | 125,46 zł
- » tuleje wentylacyjne stalowe 1 szt. 69 zł | 84,87 zł

rys. 1



krawędź bez przyłgi



Obrzeże białe,
zamek biały



Obrzeże czarne,
zamek czarny

Opcje modelowe do wyboru z możliwością zastosowania wzorów grafik G1-G25:

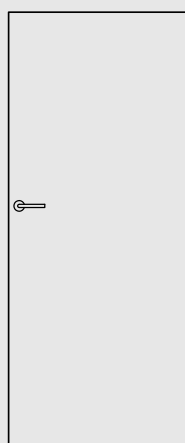

M1

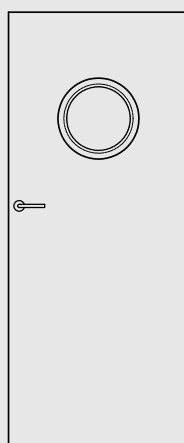

M2

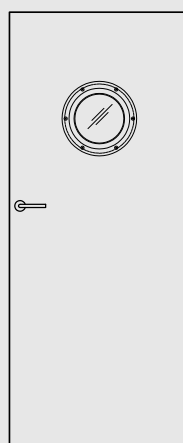

M3

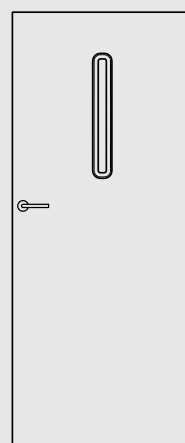

M4

- M1 - pełne skrzydło, brak szklenia
- M2 - bulaj MDF w folii czarna mat
- M3 - bulaj metalowy w kolorze czarnym lub stalowym (szyba matowa lub przezroczysta)
- M4 - ramka MDF w folii czarna mat

Wzory grafik dostępne na stronie 54-55, 162-165.



G1



G2



G3



G4



G5



G6



G7



G8



G9



G10



G11



G12



G13



G14



G15



G16



G17*



G18*



G19

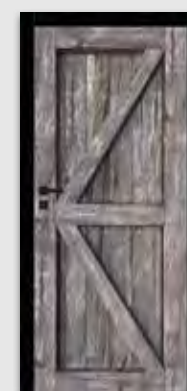

G20*



GRAFI M1 G16



G21



G22



G23



G24*

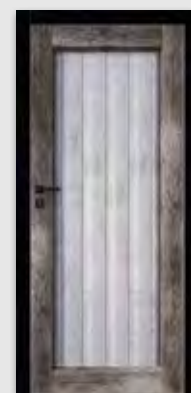

G25

* wzór posiada wersje dla skrzydła prawego i lewego

Szerokość skrzydeł: jednoskrzydłowe „60”÷„100”.

Informacje techniczne: ościeżnice: str. 136, akcesoria: str. 153-159 i 169, skrzydła drzwiowe: str. 170-178.



LUX 10 brzoza

Dekor

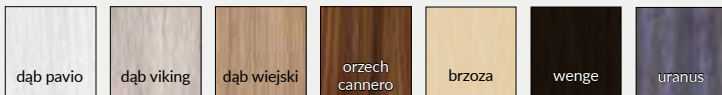

Cena skrzydła nie obejmuje ceny ościeżnicy i klamki

| MODEL | LUX 10 | LUX 20, LUX 40 | LUX 30 |
|-------|---------------------|----------------------|----------------------|
| cena | 880 zł 1082,40 zł | 1076 zł 1323,48 zł | 1363 zł 1676,49 zł |

W STANDARDZIE

- » płaszczyzna skrzydła oklejona materiałem podkładowym w kolorze dekoru i polakierowana
- » lakier połyskowy
- » rama z płyty MDF
- » wypełnienie płyta wiórowo otworowa
- » szyba MAT DRE gr.4 mm (model LUX 20, LUX 40)

SKRZYDŁO BEZPRZYLGOWE ROZWIERNIE

- » krawędź bez przyłgi w kolorze czarnym rys. 1
- » gniazda pod 2 zawiasy wpuszczane Estetic 80 kolor zawiasów czarny (zawiasy stanowią wyposażenie ościeżnicy)
- » zamek magnetyczny na klucz zwykły, blokadę łazienkową, wkładkę patentową lub zamek oszczędnościowy w kolorze czarnym

OŚCIEŻNICE

do skrzydeł z kolekcji LUX polecamy ościeżnice lakierowane w dekorze skrzydła lub w folii DRE-CELL czarna mat 2

OPCJE BEZ DOPŁATY

- » otwory pod tuleje wentylacyjne
- » szyby DECORMAT BRĄZ, DECORMAT GRAFIT i szyba przezroczysta

OPCJE ZA DOPŁATĄ

- » skrzydła „100” 51 zł | 62,73 zł
- » podcięcie wentylacyjne 25 zł | 30,75 zł
- » **UWAGA:** trzeci zawias Estetic 80 do drzwi bezprzylgowych (dopłata doliczana jest do ceny ościeżnicy) 112 zł | 137,76 zł
- » kratka wentylacyjna aluminiowa 102 zł | 125,46 zł
- » tuleje wentylacyjne stalowe 1 szt. 69 zł | 84,87 zł

rys. 1



krawędź bez przyłgi



Obrzeże czarne, zamek czarny



LUX 10

LUX 20

LUX 30

LUX 40

BULAJ metalowy LUX 30 - w kolorze stali lub czarny. Dostępna wyłącznie szyba matowa lub przezroczysta.



Nova 10 - dąb halifax naturalny

| | | | |
|-----------------------------------|---|---|---|
| Laminaty EGGER 3 mm grupa 1 |  dąb halifax szary |  dąb halifax naturalny |  dąb halifax tabac |
| Laminaty CLEAF 4 mm grupa 2 |  wiąz biały |  wiąz naturalny |  wiąz ciemny |

Cena skrzydła nie obejmuje ceny ościeżnicy i klamki

| MODEL | grupa 1 | grupa 2 |
|------------------|-----------------------------------|-----------------------------------|
| NOVA 10 | 563 zł netto 692,49 zł brutto | 898 zł netto 1104,54 zł brutto |
| NOVA 20, NOVA 40 | 760 zł netto 934,80 zł brutto | 1096 zł netto 1348,08 zł brutto |
| NOVA 30 | 1047 zł netto 1287,81 zł brutto | 1383 zł netto 1701,09 zł brutto |

W STANDARDZIE

- » płaszczyna skrzydła oklejona płytą laminowaną, synchroniczną o grubości 3 mm lub 4 mm
- » rama z drewna iglastego
- » wypełnienie „plaster miodu”
- » szyba MAT DRE gr. 4 mm
- » obrzeże w kolorze czarnym

OPCJE BEZ DOPŁATY

- » tuleje wentylacyjne
- » trzeci zawias do skrzydła przylgowego
- » szyby DECORMAT BRĄZ, DECORMAT GRAFIT i szyba przezroczysta

SKRZYDŁO PRZYLGOWE

- » krawędź prosta rys. 1
- » 2 zawiasy wkręcane koloru srebrnego
- » zamek zasuwkowy w kolorze srebrnym na klucz zwykły, blokadę łazienkową, wkładkę patentową lub zamek oszczędnościowy

SKRZYDŁO BEZPRZYLGOWE ROZWIERNIE (dopłata 69 zł netto)

- » krawędź bez przyłgi rys. 2
- » gniazda pod 2 zawiasy wpuszczane Estetic 80 (zawiasy stanowią wyposażenie ościeżnicy)
- » zamek magnetyczny na klucz zwykły, blokadę łazienkową, wkładkę patentową lub zamek oszczędnościowy w kolorze czarnym

SKRZYDŁO PRZESUWNE

- » krawędź bez przyłgi rys. 2
- » gniazdo pod zamek hakowy i/lub uchwyty

OŚCIEŻNICE

- » do skrzydeł z kolekcji NOVA polecamy ościeżnice w folii DRE-CELL czarna mat 2

OPCJE ZA DOPŁATĄ

- » wypełnienie płyta wiórowa otworowa 112 zł | 137,76 zł
- » skrzydła bezprzylgowe rozwierne 69 zł | 84,87 zł
- » skrzydła „100” 124 zł | 152,52 zł
- » podcięcie wentylacyjne 25 zł | 30,75 zł
- » kratka wentylacyjna tworzywowa 24 zł | 29,52 zł
- » kratka wentylacyjna aluminiowa 102 zł | 125,46 zł
- » Istnieje możliwość zakupu samego bulaja metalowego w kolorze czarnym lub stali nierdzewnej w cenie 422 zł | 519,06 zł
- » **UWAGA:** trzeci zawias Estetic 80 do drzwi bezprzylgowych (dopłata doliczana jest do ceny ościeżnicy) 112 zł | 137,76 zł

rys. 1



krawędź prosta

rys. 2

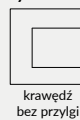

krawędź bez przyłgi



NOVA 10

NOVA 20

NOVA 30

NOVA 40

BULAJ metalowy Nova 30 - w kolorze stali lub czarny. Dostępna wyłącznie szyba matowa lub przezroczysta.



RIVIA 10 - biała mat/dąb vintage

| | | | | | | | | | | | |
|----------------|-----------------|-------------|--------------------|--------------|----------------|-------------------|-------------|---------------------------|-----------|------------------|---------------------|
| Dekor DRE-Cell | biała mat | sosna biała | wiąz syberyjski | srebrna | dąb piaskowy | dąb bielony ryfla | dąb vintage | dąb złoty ryfla | orzech | orzech karmelowy | orzech ciemny ryfla |
| | dąb szary ryfla | wiąz tabac | wiąz antracyt | wenge ciemne | siwy struktura | czarny struktura | dąb toffi | kasztan marmone struktura | dąb evoke | jasna szara mat | |
| Dekor 3D | dąb grand | wiąz | orzech amerykański | heban | dąb polski 3D | | | | | | |

Cena skrzydła nie obejmuje ceny ościeżnicy i klamki

MODEL

Dekor DRE-Cell i Dekor 3D

RIVIA 10, 60, 70, 80, 90, 100, 110, 120, 130

596 zł netto | 733,08 zł brutto

RIVIA 20, 30

656 zł netto | 806,88 zł brutto

RIVIA 40, 50

683 zł netto | 840,09 zł brutto

W STANDARDZIE

- » rama z drewna iglastego
- » wypełnienie płyta wiórowa otworowa
- » szyba kora biała gr. 4 mm

OPCJE BEZ DOPŁATY

- » szyby chinchila lub żaluzja
- » tuleje wentylacyjne
- » trzeci zawias do skrzydła przylgowego

SKRZYDŁO PRZYLGOWE

- » krawędź prosta, ramka przyszybowa jednolita płaska **rys. 1**
- » 2 zawiasy wkręcane koloru srebrnego
- » zamek zasuwkowy na klucz zwykły, blokadę łazienkową, wkładkę patentową lub zamek oszczędnościowy

SKRZYDŁO BEZPRZYLGOWE ROZWIERNE (dopłata 69 zł netto)

- » krawędź bez przylgi, ramka przyszybowa jednolita płaska, **rys. 2**
- » gniazda pod 2 zawiasy wpuszczane Estetic 80 (zawiasy stanowią wyposażenie ościeżnicy)
- » zamek magnetyczny na klucz zwykły, blokadę łazienkową, wkładkę patentową lub zamek oszczędnościowy

SKRZYDŁO PRZESUWNE

- » krawędź bez przylgi, ramka przyszybowa jednolita płaska **rys. 2**
- » gniazdo pod zamek hakowy i/lub uchwyty

UWAGA: Skrzydło wykonane w dekorze biała mat z możliwością wyboru dekoru pasa środkowego. Krawędź skrzydła w kolorze pasa środkowego. RIVIA 40 - BULAJ oklejony folią PVC w kolorze białym, RIVIA 50 - BULAJ oklejony folią srebrną.

Konfigurator domyślnie wybiera dekor ościeżnicy w kolorze pasa środkowego skrzydła.

*** W modelu RIVIA 70 i 120 wstawka w wybranym kolorze ma ustojenie pionowe z wyjątkiem koloru dąb szary ryfla i dąb toffi. W pozostałych modelach wstawki mają ustojenie poziome.

OPCJE ZA DOPŁATĄ

- » szyba dekoracyjna MAT DRE, DECORMAT BRĄZ, DECORMAT GRAFIT (dotyczy skrzydła)
 - RIVIA 20, 30 13 zł | 15,99 zł
 - RIVIA 40, 50 25 zł | 30,75 zł
- » szyba mleczna VSG 22.1 zespolona bezpieczna
 - RIVIA 20, 30 20 zł | 24,60 zł
 - RIVIA 40, 50 37 zł | 45,51 zł
- » skrzydła bezprzylgowe rozwiernie
 - » szerokość skrzydła „90” i „100” 69 zł | 84,87 zł
 - » podcięcie wentylacyjne 23 zł | 28,29 zł
 - » kratka wentylacyjna tworzywowa 25 zł | 30,75 zł
 - » kratka wentylacyjna aluminiowa 24 zł | 29,52 zł
 - » UWAGA: trzeci zawias Estetic 80 do drzwi bezprzylgowych (dopłata doliczana jest do ceny ościeżnicy) 102 zł | 125,46 zł
 - 112 zł | 137,76 zł

rys. 1

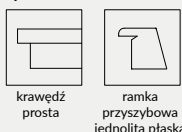

rys. 2

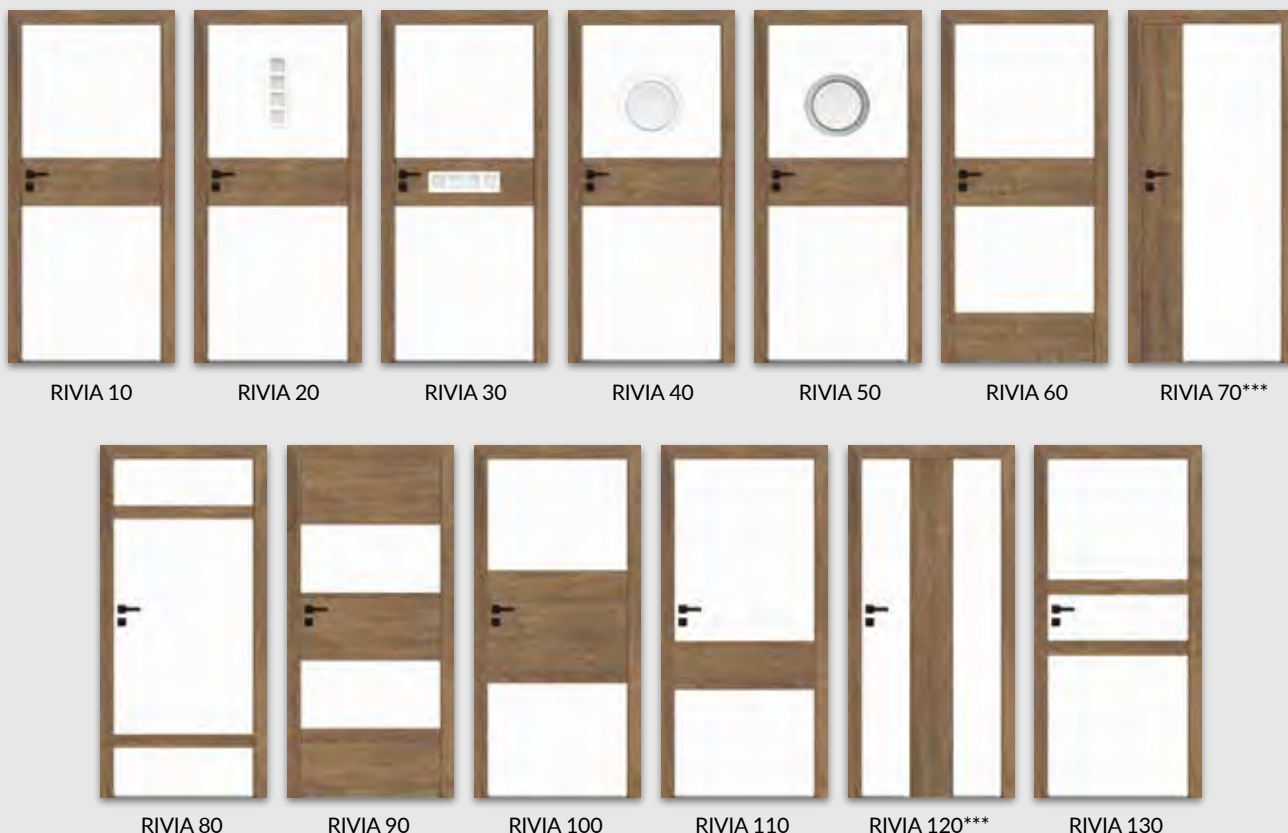



GALERIA ALU 20 - czarna struktura

| | | | | | | | | | | | | |
|------------------|--|--|--|--|--|--|--|--|--|--|--|--|
| Dekor DRE-Cell 1 | | | | | | | | | | | | |
| Dekor DRE-Cell 2 | | | | | | | | | | | | |
| | | | | | | | | | | | | |
| Dekor 3D | | | | | | | | | | | | |
| Laminat CPL* | | | | | | | | | | | | |
| | | | | | | | | | | | | |

* laminat dostępny w modelach 10, 20, 30, 50, 60

*** dekor tylko w usłojeniu poziomym

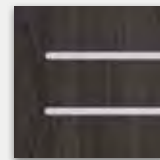

wstawki o szerokości 8 mm umieszczone w jednej płaszczyźnie z powierzchnią drzwi z obu stron

Cena skrzydła nie obejmuje ceny ościeżnicy i klamki

| MODEL | Dekor DRE-Cell 1 | Dekor DRE-Cell 2 i Dekor 3D | Laminat CPL 0,15-0,20 mm |
|--|---------------------------------|---------------------------------|---------------------------------|
| GALERIA ALU 10, 20, 30, 50, 60 | 596 zł netto 733,08 zł brutto | 639 zł netto 785,97 zł brutto | 741 zł netto 911,43 zł brutto |
| GALERIA ALU 11, 12, 13, 21, 22, 23, 24, 25 | 756 zł netto 929,88 zł brutto | 800 zł netto 984,00 zł brutto | - |

W STANDARDZIE

- » rama z drewna iglastego
- » wypełnienie płyta wiórowa otworowa
- » krawędź o promieniu R 2,5 mm dla laminatów CPL gr. 0,15-0,2 mm
- » wstawki dekoracyjne 8 mm
- » szyba kora biała gr. 4 mm

OPCJE BEZ DOPŁATY

- » szyby chinchila lub żaluzja
- » tuleje wentylacyjne
- » trzeci zawias do skrzydła przylgowego

SKRZYDŁO PRZYLGOWE

- » krawędź prosta, ramka przyszybowa płaska **rys. 1**
- » 2 zawiasy wkręcane koloru srebrnego
- » zamek zasuwkowy na klucz zwykły, blokadę łazienkową, wkładkę patentową lub zamek oszczędnościowy
- » krawędź prosta lub krawędź o promieniu R 2,5 mm wykonana metodą directformingu (w laminacie CPL) **rys. 3**

SKRZYDŁO BEZPRZYLGOWE ROZWIERNIE (dopłata 69 zł netto)

- » krawędź bez przylgi, ramka przyszybowa płaska **rys. 2**
- » gniazda pod 2 zawiasy wpuszczane Estetic 80 (zawiasy stanowią wyposażenie ościeżnicy)
- » zamek magnetyczny na klucz zwykły, blokadę łazienkową, wkładkę patentową lub zamek oszczędnościowy

SKRZYDŁO PRZESUWNE

- » krawędź bez przylgi, ramka przyszybowa płaska **rys. 2**
- » gniazdo pod zamek hakowy i/lub uchwyty

UWAGA: Skrzydła bierne GALERIA ALU 20, 21, 22, 23, 24, 25, 60 bez poziomych wstawek w jednolitym ustojeniu.

OPCJE ZA DOPŁATĄ

- » szyba dekoracyjna MAT DRE, DECORMAT BRĄZ, DECORMAT GRAFIT (dotyczy skrzydła)
 - GALERIA ALU 11, 13, 23 13 zł | 15,99 zł
 - GALERIA ALU 21 25 zł | 30,75 zł
 - GALERIA ALU 24, 25 51 zł | 62,73 zł
 - GALERIA ALU 12, 22 81 zł | 99,63 zł
- » szyba mleczna VSG 22.1 zespolona bezpieczna
 - GALERIA ALU 11 37 zł | 45,51 zł
 - GALERIA ALU 13, 23 51 zł | 62,73 zł
 - GALERIA ALU 21 75 zł | 92,25 zł
 - GALERIA ALU 24 51 zł | 62,73 zł
 - GALERIA ALU 25 57 zł | 70,11 zł
 - GALERIA ALU 12 132 zł | 162,36 zł
 - GALERIA ALU 22 138 zł | 169,74 zł
- » skrzydła bezprzylgowe rozwiernie
 - » skrzydła „90° i „100° 23 zł | 28,29 zł
 - » podcięcie wentylacyjne 25 zł | 30,75 zł
 - » kratka wentylacyjna tworzywowa 24 zł | 29,52 zł
 - » kratka wentylacyjna aluminiowa 102 zł | 125,46 zł
 - » listwa przymykowa drzwi dwuskrzydłowych bezprzylgowych 23 zł | 28,29 zł
 - » drzwi dwuskrzydłowe cena skrzydła x 2
- » **UWAGA:** trzeci zawias Estetic 80 do drzwi bezprzylgowych (dopłata doliczana jest do ceny ościeżnicy) 112 zł | 137,76 zł

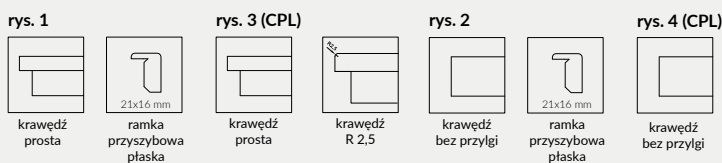



ARTE B 60 - orzech karmelowy

| | | | | | | | | | | | | |
|------------------|-------------------|---------------|--------------------|----------------|------------------|-------------------|---------------------------|------------------|-----------------|---------------------|--------------------|-----------|
| Dekor DRE-Cell 1 | biały (struktura) | orzech | | | | | | | | | | |
| Dekor DRE-Cell 2 | biała mat | sosna biała | wiąz syberyjski | srebrna | dąb piaskowy | dąb bielony ryfla | dąb vintage | orzech karmelowy | dąb złoty ryfla | orzech ciemny ryfla | dąb szary ryfla*** | dąb evoke |
| | wiąz tabac | wiąz antracyt | wenge ciemne | siwy struktura | czarny struktura | dąb toffi*** | kasztan marrone struktura | jasna szara mat | | | | |
| Dekor 3D | dąb grand | wiąz | orzech amerykański | heban | dąb polski 3D | | | | | | | |

*** dekor tylko w usłojeniu poziomym

Cena skrzydła nie obejmuje ceny ościeżnicy i klamki

| MODEL | Dekor DRE-Cell 1 | Dekor DRE-Cell 2 | Dekor 3D |
|--------------|---------------------------------|---------------------------------|---------------------------------|
| ARTE B 10-30 | 499 zł netto 613,77 zł brutto | 562 zł netto 691,26 zł brutto | 530 zł netto 651,90 zł brutto |
| ARTE B 40-60 | 385 zł netto 473,55 zł brutto | 454 zł netto 558,42 zł brutto | 425 zł netto 522,75 zł brutto |

W STANDARDZIE

- » rama z drewna iglastego
- » wypełnienie „plaster miodu”
- » szyba kora biała gr. 4 mm

OPCJE BEZ DOPŁATY

- » szyby chinchila lub żaluzja
- » tuleje wentylacyjne
- » trzeci zawias do skrzydła przylgowego

SKRZYDŁO PRZYLGOWE

- » krawędź prosta, ramka przyszybowa płaska **rys. 1**
- » 2 zawiasy wkręcane koloru srebrnego
- » zamek zasuwkowy na klucz zwykły, blokadę łazienkową, wkładkę patentową lub zamek oszczędnościowy

SKRZYDŁO BEZPRZYLGOWE ROZWIERNIE (dopłata 69 zł netto)

- » krawędź bez przylgi, ramka przyszybowa płaska, **rys. 2**
- » gniazda pod 2 zawiasy wpuszczane Estetic 80 (zawiasy stanowią wyposażenie ościeżnicy)
- » zamek magnetyczny na klucz zwykły, blokadę łazienkową, wkładkę patentową lub zamek oszczędnościowy

SKRZYDŁO PRZESUWNE

- » krawędź bez przylgi, ramka przyszybowa płaska **rys. 2**
- » gniazdo pod zamek hakowy i/lub uchwyty

OPCJE ZA DOPŁATĄ

- » szyba dekoracyjna MAT DRE, DECORMAT BRĄZ, DECORMAT GRAFIT (dotyczy skrzydła)
 - ARTE B 10, 20, 30 88 zł | 108,24 zł
 - ARTE B 40, 50 25 zł | 30,75 zł
 - ARTE B 60 13 zł | 15,99 zł
- » szyba mleczna VSG 22.1 zespolona bezpieczna
 - ARTE B 10, 20, 30 238 zł | 292,74 zł
 - ARTE B 40, 50 69 zł | 84,87 zł
 - ARTE B 60 37 zł | 45,51 zł
- » wypełnienie płyta wiórowa otworowa
- » skrzydła bezprzylgowe rozwiernie
 - skrzydła „90” i „100” 23 zł | 28,29 zł
- » podcięcie wentylacyjne 25 zł | 30,75 zł
- » kratka wentylacyjna tworzywowa 24 zł | 29,52 zł
- » kratka wentylacyjna aluminiowa 102 zł | 125,46 zł
- » listwa przymykowa drzwi dwuskrzydłowych bezprzylgowych 23 zł | 28,29 zł
- » drzwi dwuskrzydłowe cena skrzydła x 2
- » **UWAGA:** trzeci zawias Estetic 80 do drzwi bezprzylgowych (dopłata doliczana jest do ceny ościeżnicy) 112 zł | 137,76 zł

rys. 1



krawędź prosta



ramka przyszybowa płaska

rys. 2



krawędź bez przylgi



ramka przyszybowa płaska



ARTE B 10

ARTE B 20

ARTE B 30

ARTE B 40

ARTE B 50

ARTE B 60



CARLA 10 dąb bielony ryfla

| | | | | | | | | | | | | |
|------------------|-------------------|---------------|--------------------|----------------|------------------|-------------------|---------------------------|------------------|-----------------|---------------------|--------------------|-----------|
| Dekor DRE-Cell 1 | biały (struktura) | orzech | | | | | | | | | | |
| Dekor DRE-Cell 2 | biała mat | sosna biała | wiąz syberyjski | srebrna | dąb piaskowy | dąb bielony ryfla | dąb vintage | orzech karmelowy | dąb złoty ryfla | orzech ciemny ryfla | dąb szary ryfla*** | dąb evoke |
| | wiąz tabac | wiąz antracyt | wenge ciemne | siwy struktura | czarny struktura | dąb toffi*** | kasztan marrone struktura | jasna szara mat | | | | |
| Dekor 3D | dąb grand | wiąz | orzech amerykański | heban | dąb polski 3D | | | | | | | |

*** dekor tylko w usłojeniu poziomym

Cena skrzydła nie obejmuje ceny ościeżnicy i klamki

| MODEL | Dekor DRE-Cell 1 | Dekor DRE-Cell 2 | Dekor 3D |
|-------------|---------------------------------|---------------------------------|---------------------------------|
| CARLA 10-40 | 546 zł netto 671,58 zł brutto | 629 zł netto 773,67 zł brutto | 600 zł netto 738,00 zł brutto |

W STANDARDZIE

- » rama z drewna iglastego
- » wypełnienie „plaster miodu”
- » szyba kora biała gr. 4 mm

OPCJE BEZ DOPŁATY

- » szyby chinchila lub żaluzja
- » tuleje wentylacyjne
- » trzeci zawias do skrzydła przylgowego

SKRZYDŁO PRZYLGOWE

- » krawędź prosta, ramka przyszybowa płaska, płyciny profilowane MDF gr. 19 mm **rys. 1**
- » 2 zawiasy wkręcane koloru srebrnego
- » zamek zasuwkowy na klucz zwykły, blokadę łazienkową, wkładkę patentową lub zamek oszczędnościowy

SKRZYDŁO BEZPRZYLGOWE ROZWIERNE (dopłata 69 zł netto)

- » krawędź bez przyłgi, ramka przyszybowa płaska, płyciny profilowane MDF gr. 19 mm **rys. 2**
- » gniazda pod 2 zawiasy wpuszczane Estetic 80 (zawiasy stanowią wyposażenie ościeżnicy)
- » zamek magnetyczny na klucz zwykły, blokadę łazienkową, wkładkę patentową lub zamek oszczędnościowy

SKRZYDŁO PRZESUWNE

- » krawędź bez przyłgi, ramka przyszybowa płaska, płyciny profilowane MDF gr. 19 mm **rys. 2**
- » gniazdo pod zamek hakowy i/lub uchwyty

OPCJE ZA DOPŁATĄ

- » szyba dekoracyjna MAT DRE, DECORMAT BRĄZ, DECORMAT GRAFIT (dotyczy skrzydła)

| | | |
|----------|-------|----------|
| CARLA 20 | 13 zł | 15,99 zł |
| CARLA 30 | 63 zł | 77,49 zł |
| CARLA 40 | 51 zł | 62,73 zł |
- » szyba mleczna VSG 22.1 zespolona bezpieczna

| | | |
|----------|--------|-----------|
| CARLA 20 | 32 zł | 39,36 zł |
| CARLA 30 | 226 zł | 277,98 zł |
| CARLA 40 | 188 zł | 231,24 zł |
- » wypełnienie płyta wiórowa otworowa
- » skrzydła bezprzylgowe rozwiernie

| | | |
|----------------------------------|--------|-----------|
| » skrzydła „90” i „100” | 23 zł | 28,29 zł |
| » podcięcie wentylacyjne | 25 zł | 30,75 zł |
| » kratka wentylacyjna tworzywowa | 24 zł | 29,52 zł |
| » kratka wentylacyjna aluminiowa | 102 zł | 125,46 zł |
- » listwa przymykowa drzwi dwuskrzydłowych bezprzylgowych 23 zł | 28,29 zł
- » drzwi dwuskrzydłowe cena skrzydła x 2
- » **UWAGA:** trzeci zawias Estetic 80 do drzwi bezprzylgowych (dopłata doliczana jest do ceny ościeżnicy) 112 zł | 137,76 zł

rys. 1



krawędź prosta



ramka przyszybowa płaska



płycina profilowana 19 mm

rys. 2



krawędź bez przyłgi



ramka przyszybowa płaska



płycina profilowana 19 mm



CARLA 10



CARLA 20



CARLA 30



CARLA 40



FINEA 40 dąb vintage

| | | | | | | | | | | | | | | | | | | |
|------------------|-------------------|---------------|--------------------|----------------|------------------|-------------------|---------------------------|------------------|-----------------|---------------------|-----------------|-----------|--|--|--|--|--|--|
| Dekor DRE-Cell 1 | biały (struktura) | orzech | | | | | | | | | | | | | | | | |
| Dekor DRE-Cell 2 | biała mat | sosna biała | wiąz syberyjski | srebrna | dąb piaskowy | dąb bielony ryfla | dąb vintage | orzech karmelowy | dąb złoty ryfla | orzech ciemny ryfla | dąb szary ryfla | dąb evoke | | | | | | |
| | wiąz tabac | wiąz antracyt | wenge ciemne | siwy struktura | czarny struktura | dąb toffi | kasztan marrone struktura | jasna szara mat | | | | | | | | | | |
| Dekor 3D | dąb grand | wiąz | orzech amerykański | heban | dąb polski 3D | | | | | | | | | | | | | |

Cena skrzydła nie obejmuje ceny ościeżnicy i klamki

| MODEL | Dekor DRE-Cell 1 | Dekor DRE-Cell 2 i Dekor 3D |
|--------------------------------------|---------------------------------|---------------------------------|
| FINEA 10, 40, FINEA B 10, 40 | 608 zł netto 747,84 zł brutto | 647 zł netto 795,81 zł brutto |
| FINEA 20, FINEA B 20 | 658 zł netto 809,34 zł brutto | 696 zł netto 856,08 zł brutto |
| FINEA 30, 50, 60, FINEA B 30, 50, 60 | 685 zł netto 842,55 zł brutto | 723 zł netto 889,29 zł brutto |

W STANDARDZIE

- » rama z drewna iglastego
- » wypełnienie płyta wiórowa otworowa
- » szyba kora biała gr. 4 mm

OPCJE BEZ DOPŁATY

- » szyby chinchila lub żaluzja
- » tuleje wentylacyjne
- » trzeci zawias do skrzydła przylgowego

SKRZYDŁO PRZYLGOWE

- » krawędź prosta, ramka przyszybowa płaska **rys. 1**
- » 2 zawiasy wkręcane koloru srebrnego
- » zamek zasuwkowy na klucz zwykły, blokadę łazienkową, wkładkę patentową lub zamek oszczędnościowy

SKRZYDŁO BEZPRZYLGOWE ROZWIERNE (dopłata 69 zł netto)

- » krawędź bez przylgi, ramka przyszybowa płaska **rys. 2**
- » gniazda pod 2 zawiasy wpuszczane Estetic 80 (zawiasy stanowią wyposażenie ościeżnicy)
- » zamek magnetyczny na klucz zwykły, blokadę łazienkową, wkładkę patentową lub zamek oszczędnościowy

SKRZYDŁO PRZESUWNE

- » krawędź bez przylgi, ramka przyszybowa płaska **rys. 2**
- » gniazdo pod zamek hakowy i/lub uchwyty

OPCJE ZA DOPŁATĄ

- » szyba dekoracyjna MAT DRE, DECORMAT BRĄZ, DECORMAT GRAFIT (dotyczy skrzydła)

| | | |
|--------------------------------------|-------|----------|
| FINEA 20, FINEA B 20 | 25 zł | 30,75 zł |
| FINEA 30, 50, 60, FINEA B 30, 50, 60 | 51 zł | 62,73 zł |
- » szyba mleczna VSG 22.1 zespolona bezpieczna

| | | |
|------------------------------|--------|-----------|
| FINEA 20, FINEA B 20 | 75 zł | 92,25 zł |
| FINEA 30, FINEA B 30 | 176 zł | 216,48 zł |
| FINEA 50, 60, FINEA B 50, 60 | 51 zł | 62,73 zł |
- » skrzydła bezprzylgowe rozwierne

| | | |
|-----------------------------------|-------|----------|
| » szerokość skrzydła „90” i „100” | 69 zł | 84,87 zł |
| » podcięcie wentylacyjne | 23 zł | 28,29 zł |
| » kratka wentylacyjna tworzywowa | 25 zł | 30,75 zł |
| » kratka wentylacyjna aluminiowa | 24 zł | 29,52 zł |
- » **UWAGA:** trzeci zawias Estetic 80 do drzwi bezprzylgowych (dopłata doliczana jest do ceny ościeżnicy)

| | | |
|--|--------|-----------|
| | 102 zł | 125,46 zł |
| | 112 zł | 137,76 zł |

rys. 1



krawędź prosta



ramka przyszybowa płaska

rys. 2



krawędź bez przylgi



ramka przyszybowa płaska



FINEA 10
FINEA B 10*



FINEA 20
FINEA B 20*



FINEA 30
FINEA B 30*



FINEA 40
FINEA B 40*



FINEA 50
FINEA B 50*



FINEA 60
FINEA B 60*

* FINEA B usłojenie płycin tylko poziome

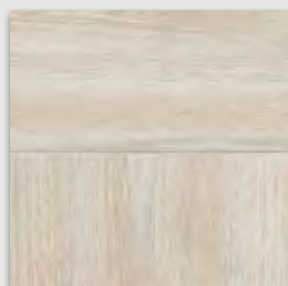

usłojenie płycin FINEA

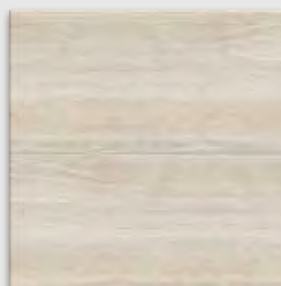

poziome usłojenie płycin
FINEA B



DECO 20 - dąb toffi

| | | | | | | | | | | | | | |
|------------------|-------------------|---------------|--------------------|----------------|------------------|-------------------|---------------------------|------------------|-----------------|---------------------|--------------------|-----------|--|
| Dekor DRE-Cell 1 | biały (struktura) | orzech | | | | | | | | | | | |
| Dekor DRE-Cell 2 | biała mat | sosna biała | wiąz syberyjski | srebrna | dąb piaskowy | dąb bielony ryfla | dąb vintage | orzech karmelowy | dąb złoty ryfla | orzech ciemny ryfla | dąb szary ryfla*** | dąb evoke | |
| | wiąz tabac | wiąz antracyt | wenge ciemne | siwy struktura | czarny struktura | dąb toffi*** | kasztan marrone struktura | jasna szara mat | | | | | |
| Dekor 3D | dąb grand | wiąz | orzech amerykański | heban | dąb polski 3D | | | | | | | | |
| Laminat CPL | biały | biały mleczny | popiel | szary ciemny | beton 2 | dąb gray | dąb walijski | | | | | | |
| | akacja | orzech celini | orzech | miodowy dąb | kasztan | orzech palony | | | | | | | |

*** dekor tylko w ustawieniu poziomym

Cena skrzydła nie obejmuje ceny ościeżnicy i klamki

| MODEL | Dekor DRE-Cell 1 | Dekor DRE-Cell 2 | Dekor 3D | Laminat CPL 0,15-0,20 mm |
|------------|---------------------------------|---------------------------------|---------------------------------|---------------------------------|
| DECO 10-40 | 385 zł netto 473,55 zł brutto | 454 zł netto 558,42 zł brutto | 425 zł netto 522,75 zł brutto | 557 zł netto 685,11 zł brutto |

W STANDARDZIE

- » rama z drewna iglastego
- » krawędź o promieniu R 2,5 mm dla laminatów CPL gr. 0,15-0,2 mm
- » wypełnienie „plaster miodu”
- » szyba kora biała gr. 4 mm
- » płytka płaska HDF 4 mm dla DECO 40

OPCJE BEZ DOPŁATY

- » szyby chinchila lub żaluzja
- » tuleje wentylacyjne
- » trzeci zawias do skrzydła przylgowego

SKRZYDŁO PRZYLGOWE

- » krawędź prosta, ramka przyszybowa płaska **rys. 1** w dekorze skrzydła lub czarna Slim
- » 2 zawiasy wkręcane koloru srebrnego
- » zamek zasuwkowy na klucz zwykły, blokadę łazienkową, wkładkę patentową lub zamek oszczędnościowy
- » ramka zaokrąglona, krawędź prosta lub krawędź o promieniu R 2,5 mm wykonana metodą directformingu (w laminacie CPL) **rys. 4**

SKRZYDŁO BEZPRZYLGOWE ROZWIERNE (dopłata 69 zł netto)

- » krawędź bez przylgi, ramka przyszybowa płaska **rys. 2** w dekorze skrzydła lub czarna Slim
- » gniazda pod 2 zawiasy wpuszczane Estetic 80 (zawiasy stanowią wyposażenie ościeżnicy)
- » zamek magnetyczny na klucz zwykły, blokadę łazienkową, wkładkę patentową lub zamek oszczędnościowy
- » krawędź bez przylgi, ramka przyszybowa zaokrąglona (w laminacie CPL) **rys. 5**

SKRZYDŁO PRZESUWNE

- » krawędź bez przylgi oraz do wyboru: ramka przyszybowa płaska w dekorze skrzydła lub czarna Slim, **rys. 2** lub ramka przyszybowa zaokrąglona **rys. 3**
- » gniazdo pod zamek hakowy i/lub uchwyty
- » krawędź bez przylgi, ramka przyszybowa zaokrąglona (w laminacie CPL) **rys. 5**

OPCJE ZA DOPŁATĄ

- » szyba dekoracyjna MAT DRE, DECORMAT BRĄZ, DECORMAT GRAFIT (dotyczy skrzydła)
DECO 10, 20, 30 25 zł | 30,75 zł
- » szyba mleczna VSG 22.1 zespolona bezpieczna
DECO 10, 20, 30 75 zł | 92,25 zł
- » wypełnienie płyta wiórowa otworowa 112 zł | 137,76 zł
- » skrzydła bezprzylgowe rozwiernie 69 zł | 84,87 zł
- » skrzydła „90” i „100” 23 zł | 28,29 zł
- » podcięcie wentylacyjne 25 zł | 30,75 zł
- » kratka wentylacyjna tworzywowa 24 zł | 29,52 zł
- » kratka wentylacyjna aluminiowa 102 zł | 125,46 zł
- » listwa przymykowa drzwi dwuskrzydłowych bezprzylgowych 23 zł | 28,29 zł
- » drzwi dwuskrzydłowe cena skrzydła x 2
- » **UWAGA:** trzeci zawias Estetic 80 do drzwi bezprzylgowych (dopłata doliczana jest do ceny ościeżnicy) 112 zł | 137,76 zł

rys. 1



rys. 2



rys. 3

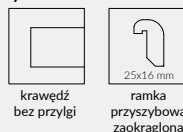

rys. 4

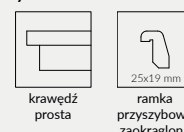

rys. 5 (CPL)



krawędź R 2,5 mm w laminatach CPL



DECO 10



DECO 20



DECO 30



DECO 40

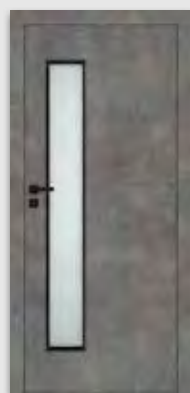

DECO 10
z czarną ramką
SLIM



DECO 20
z czarną ramką
SLIM



DECO 30
z czarną ramką
SLIM

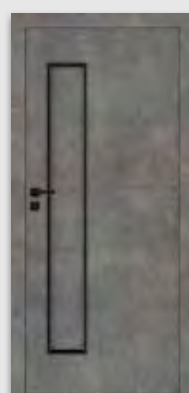

DECO 40
z czarną ramką
SLIM



MODERN 30 - czarna struktura

| | | | | | | | | | | | | |
|------------------|-------------------|---------------|--------------------|----------------|------------------|-------------------|---------------------------|------------------|-----------------|---------------------|--------------------|-----------|
| Dekor DRE-Cell 1 | biały (struktura) | orzech | | | | | | | | | | |
| Dekor DRE-Cell 2 | biała mat | sosna biała | wiąz syberyjski | srebrna | dąb piaskowy | dąb bielony ryfla | dąb vintage | orzech karmelowy | dąb złoty ryfla | orzech ciemny ryfla | dąb szary ryfla*** | dąb evoke |
| | wiąz tabac | wiąz antracyt | wenge ciemne | siwy struktura | czarny struktura | dąb toffi*** | kasztan marrone struktura | jasna szara mat | | | | |
| Dekor 3D | dąb grand | wiąz | orzech amerykański | heban | dąb polski 3D | | | | | | | |

*** dekor tylko w uszyciu poziomym

Cena skrzydła nie obejmuje ceny ościeżnicy i klamki

| MODEL | Dekor DRE-Cell 1 | Dekor DRE-Cell 2 | Dekor 3D |
|--------------|---------------------------------|---------------------------------|---------------------------------|
| MODERN 10-50 | 546 zł netto 671,58 zł brutto | 634 zł netto 779,82 zł brutto | 604 zł netto 742,92 zł brutto |

W STANDARDZIE

- » rama z drewna iglastego
- » wypełnienie „plaster miodu”
- » szyba kora biała gr. 4 mm

OPCJE BEZ DOPLĄTY

- » szyby chinchila lub żaluzja
- » tuleje wentylacyjne
- » trzeci zawias do skrzydła przylgowego

SKRZYDŁO PRZYLGOWE

- » krawędź prosta, ramka przyszybowa płaska w dekorze skrzydła lub czarna Slim, płyciny płaskie HDF gr. 4 mm **rys. 1**
- » 2 zawiasy wkręcane koloru srebrnego
- » zamek zasuwkowy na klucz zwykły, blokadę łazienkową, wkładkę patentową lub zamek oszczędnościowy

SKRZYDŁO BEZPRZYLGOWE ROZWIERNIE (dopłata 69 zł netto)

- » krawędź bez przylgi, ramka przyszybowa płaska w dekorze skrzydła lub czarna Slim, płyciny płaskie HDF gr. 4 mm **rys. 2**
- » gniazda pod 2 zawiasy wpuszczane Estetic 80 (zawiasy stanowią wyposażenie ościeżnicy)
- » zamek magnetyczny na klucz zwykły, blokadę łazienkową, wkładkę patentową lub zamek oszczędnościowy

SKRZYDŁO PRZESUWNE

- » krawędź bez przylgi oraz do wyboru: ramka przyszybowa płaska w dekorze skrzydła lub czarna Slim, płyciny płaskie HDF gr. 4 mm **rys. 2** lub ramka przyszybowa zaokrąglona, płyciny profilowane MDF gr. 19 mm **rys. 3**
- » gniazdo pod zamek hakowy i/lub uchwyty

OPCJE ZA DOPLĄTĄ

- » szyba dekoracyjna MAT DRE, DECORMAT BRĄZ, DECORMAT GRAFIT (dotyczy skrzydła)

| | | |
|-----------|-------|----------|
| MODERN 20 | 25 zł | 30,75 zł |
| MODERN 30 | 81 zł | 99,63 zł |
| MODERN 40 | 51 zł | 62,73 zł |
| MODERN 50 | 37 zł | 45,51 zł |
- » szyba mleczna VSG 22.1 zespolona bezpieczna

| | | |
|-----------|--------|-----------|
| MODERN 20 | 57 zł | 70,11 zł |
| MODERN 30 | 231 zł | 284,13 zł |
| MODERN 40 | 176 zł | 216,48 zł |
| MODERN 50 | 112 zł | 137,76 zł |
- » wypełnienie płyta wiórowa otworowa
- » skrzydła bezprzylgowe rozwiernie

| | | |
|--|--------|-----------|
| » skrzydła „90” i „100” | 69 zł | 84,87 zł |
| » podcięcie wentylacyjne | 23 zł | 28,29 zł |
| » kratka wentylacyjna tworzywowa | 25 zł | 30,75 zł |
| » kratka wentylacyjna aluminiowa | 24 zł | 29,52 zł |
| » listwa przymykowa drzwi dwuskrzydłowych bezprzylgowych | 102 zł | 125,46 zł |
| » drzwi dwuskrzydłowe | 23 zł | 28,29 zł |
- » **UWAGA:** trzeci zawias Estetic 80 do drzwi bezprzylgowych (dopłata doliczana jest do ceny ościeżnicy)

| | | |
|--|--------|-----------|
| » trzeci zawias Estetic 80 do drzwi bezprzylgowych (dopłata doliczana jest do ceny ościeżnicy) | 112 zł | 137,76 zł |
|--|--------|-----------|

rys. 1



rys. 3



rys. 2

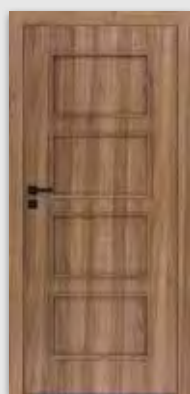
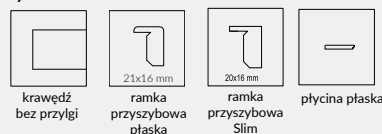

MODERN 10



MODERN 20

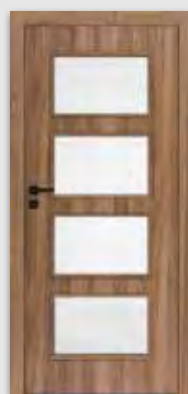

MODERN 30

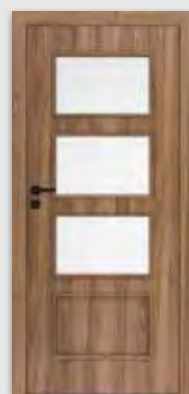

MODERN 40

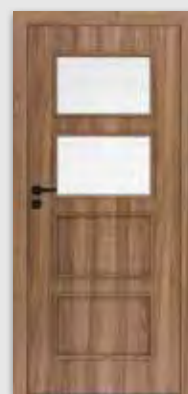

MODERN 50



MODERN 10
z czarną ramką
SLIM



MODERN 20
z czarną ramką
SLIM



MODERN 30
z czarną ramką
SLIM



MODERN 40
z czarną ramką
SLIM



MODERN 50
z czarną ramką
SLIM



KANON 10 - orzech amerykański, czarne ramki przyszybowe

| | | | | | | | | | | | | | |
|------------------|-------------------|---------------|--------------------|----------------|------------------|-------------------|---------------------------|------------------|-----------------|---------------------|--------------------|-----------|--|
| Dekor DRE-Cell 1 | biały (struktura) | orzech | | | | | | | | | | | |
| Dekor DRE-Cell 2 | biała mat | sosna biała | wiąz syberyjski | srebrna | dąb piaskowy | dąb bielony ryfla | dąb vintage | orzech karmelowy | dąb złoty ryfla | orzech ciemny ryfla | dąb szary ryfla*** | dąb evoke | |
| | wiąz tabac | wiąz antracyt | wenge ciemne | siwy struktura | czarny struktura | dąb toffi*** | kasztan marrone struktura | jasna szara mat | | | | | |
| Dekor 3D | dąb grand | wiąz | orzech amerykański | heban | dąb polski 3D | | | | | | | | |

*** dekor tylko w ustawieniu poziomym

Cena skrzydła nie obejmuje ceny ościeżnicy i klamki

| MODEL | Dekor DRE-Cell 1 | Dekor DRE-Cell 2 | Dekor 3D |
|-------------|---------------------------------|---------------------------------|---------------------------------|
| KANON 10-40 | 509 zł netto 626,07 zł brutto | 592 zł netto 728,16 zł brutto | 564 zł netto 693,72 zł brutto |

W STANDARDZIE

- » rama z drewna iglastego
- » wypełnienie „plaster miodu”
- » szyba kora biała gr. 4 mm

OPCJE BEZ DOPLĄTY

- » szyby chinchila lub żaluzja
- » tuleje wentylacyjne
- » trzeci zawias do skrzydła przylgowego

SKRZYDŁO PRZYLGOWE

- » krawędź prosta, ramka przyszybowa płaska w dekorze skrzydła lub czarna Slim, płyciny płaskie HDF gr. 4 mm **rys. 1**
- » 2 zawiasy wkręcane koloru srebrnego
- » zamek zasuwkowy na klucz zwykły, blokadę łazienkową, wkładkę patentową lub zamek oszczędnościowy

SKRZYDŁO BEZPRZYLGOWE ROZWIERNIE (dopłata 69 zł netto)

- » krawędź bez przyłgi, ramka przyszybowa płaska w dekorze skrzydła lub czarna Slim, płyciny płaskie HDF gr. 4 mm **rys. 2**
- » gniazda pod 2 zawiasy wpuszczane Estetic 80 (zawiasy stanowią wyposażenie ościeżnicy)
- » zamek magnetyczny na klucz zwykły, blokadę łazienkową, wkładkę patentową lub zamek oszczędnościowy

SKRZYDŁO PRZESUWNE

- » krawędź bez przyłgi oraz do wyboru: ramka przyszybowa płaska w dekorze skrzydła lub czarna Slim, płyciny płaskie HDF gr. 4 mm **rys. 2** lub ramka przyszybowa zaokrąglona, płyciny profilowane MDF gr. 19 mm **rys. 3**
- » gniazdo pod zamek hakowy i/lub uchwyty

OPCJE ZA DOPLĄTĄ

- » szyba dekoracyjna MAT DRE, DECORMAT BRĄZ, DECORMAT GRAFIT (dotyczy skrzydła)

| | | |
|----------|-------|----------|
| KANON 20 | 25 zł | 30,75 zł |
| KANON 30 | 81 zł | 99,63 zł |
| KANON 40 | 51 zł | 62,73 zł |
- » szyba mleczna VSG 22.1 zespolona bezpieczna

| | | |
|----------|--------|-----------|
| KANON 20 | 37 zł | 45,51 zł |
| KANON 30 | 112 zł | 137,76 zł |
| KANON 40 | 75 zł | 92,25 zł |
- » wypełnienie płyta wiórowa otworowa
- » skrzydła bezprzylgowe rozwiernie
- » skrzydła „90” i „100”
- » podcięcie wentylacyjne
- » kratka wentylacyjna tworzywowa
- » kratka wentylacyjna aluminiowa
- » listwa przymykowa drzwi dwuskrzydłowych bezprzylgowych

| | | |
|--|-------|----------|
| | 23 zł | 28,29 zł |
|--|-------|----------|
- » drzwi dwuskrzydłowe

| | |
|--|-------------------|
| | cena skrzydła x 2 |
|--|-------------------|
- » **UWAGA:** trzeci zawias Estetic 80 do drzwi bezprzylgowych (dopłata doliczana jest do ceny ościeżnicy)

| | | |
|--|--------|-----------|
| | 112 zł | 137,76 zł |
|--|--------|-----------|

rys. 1

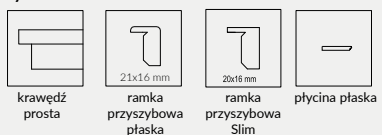

rys. 3



rys. 2

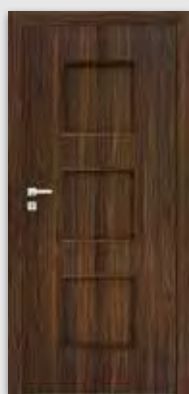
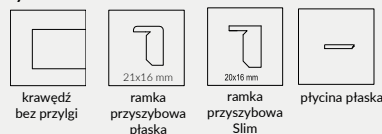

KANON 10

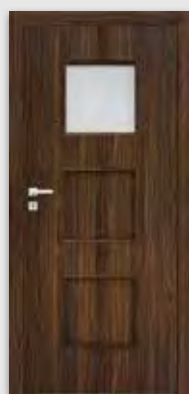

KANON 20



KANON 30

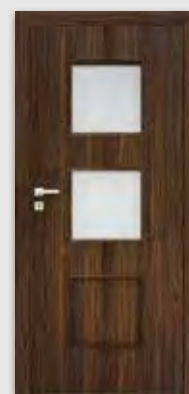

KANON 40

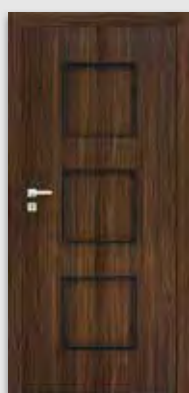

KANON 10
z czarną ramką
SLIM

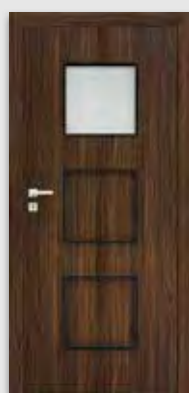

KANON 20
z czarną ramką
SLIM



KANON 30
z czarną ramką
SLIM



KANON 40
z czarną ramką
SLIM



PLUS 30 - biała mat

| | | | | | | | | | | | | |
|------------------|-------------------|---------------|--------------------|----------------|------------------|-------------------|---------------------------|------------------|-----------------|---------------------|--------------------|-----------|
| Dekor DRE-Cell 1 | biały (struktura) | orzech | | | | | | | | | | |
| Dekor DRE-Cell 2 | biała mat | sosna biała | wiąz syberyjski | srebrna | dąb piaskowy | dąb bielony ryfla | dąb vintage | orzech karmelowy | dąb złoty ryfla | orzech ciemny ryfla | dąb szary ryfla*** | dąb evoke |
| | wiąz tabac | wiąz antracyt | wenge ciemne | siwy struktura | czarny struktura | dąb toffi*** | kasztan marrone struktura | jasna szara mat | | | | |
| Dekor 3D | dąb grand | wiąz | orzech amerykański | heban | dąb polski 3D | | | | | | | |

*** dekor tylko w usłojeniu poziomym

Cena skrzydła nie obejmuje ceny ościeżnicy i klamki

| MODEL | Dekor DRE-Cell 1 | Dekor DRE-Cell 2 | Dekor 3D |
|------------|---------------------------------|---------------------------------|---------------------------------|
| PLUS 10-80 | 481 zł netto 591,63 zł brutto | 548 zł netto 674,04 zł brutto | 520 zł netto 639,60 zł brutto |

W STANDARDZIE

- » rama z drewna iglastego
- » wypełnienie „plaster miodu”
- » szyba kora biała gr. 4 mm

OPCJE BEZ DOPLĄTY

- » szyby chinchila lub żaluzja
- » tuleje wentylacyjne
- » trzeci zawias do skrzydła przylgowego

SKRZYDŁO PRZYLGOWE

- » krawędź prosta, ramka przyszybowa płaska, płyciny płaskie HDF gr. 4 mm **rys. 1**
- » 2 zawiasy wkręcane koloru srebrnego
- » zamek zasuwkowy na klucz zwykły, blokadę łazienkową, wkładkę patentową lub zamek oszczędnościowy

SKRZYDŁO BEZPRZYLGOWE ROZWIERNIE (dopłata 69 zł netto)

- » krawędź bez przyłgi, ramka przyszybowa płaska, płyciny płaskie HDF gr. 4 mm **rys. 2**
- » gniazda pod 2 zawiasy wpuszczane Estetic 80 (zawiasy stanowią wyposażenie ościeżnicy)
- » zamek magnetyczny na klucz zwykły, blokadę łazienkową, wkładkę patentową lub zamek oszczędnościowy

SKRZYDŁO PRZESUWNE

- » krawędź bez przyłgi, płyciny płaskie HDF gr. 4 mm oraz do wyboru: ramka przyszybowa płaska **rys. 2** lub ramka przyszybowa zaokrąglona **rys. 3**
- » gniazdo pod zamek hakowy i/lub uchwyty

OPCJE ZA DOPLĄTĄ

- » szyba dekoracyjna MAT DRE, DECORMAT BRĄZ, DECORMAT GRAFIT (dotyczy skrzydła)

| | | |
|-------------------------|-------|----------|
| PLUS 20 | 25 zł | 30,75 zł |
| PLUS 40, 50, 60, 70, 80 | 51 zł | 62,73 zł |
| PLUS 30 | 81 zł | 99,63 zł |
- » szyba mleczna VSG 22.1 zespolona bezpieczna

| | | |
|-----------------|--------|-----------|
| PLUS 20, 50, 60 | 75 zł | 92,25 zł |
| PLUS 30 | 182 zł | 223,86 zł |
| PLUS 40 | 100 zł | 123,00 zł |
| PLUS 70, 80 | 51 zł | 62,73 zł |
- » wypełnienie płyta wiórowa otworowa
- » skrzydła bezprzyłgowe rozwierne

| | | |
|--|--------|-----------|
| » skrzydła „90” i „100” | 69 zł | 84,87 zł |
| » podcięcie wentylacyjne | 23 zł | 28,29 zł |
| » kratka wentylacyjna tworzywowa | 25 zł | 30,75 zł |
| » kratka wentylacyjna aluminiowa | 24 zł | 29,52 zł |
| » listwa przymykowa drzwi dwuskrzydłowych bezprzyłgowych | 102 zł | 125,46 zł |
| » drzwi dwuskrzydłowe | 23 zł | 28,29 zł |
- » **UWAGA:** trzeci zawias Estetic 80 do drzwi bezprzyłgowych (dopłata doliczana jest do ceny ościeżnicy)

| | | |
|--|--------|-----------|
| » trzeci zawias Estetic 80 do drzwi bezprzyłgowych (dopłata doliczana jest do ceny ościeżnicy) | 112 zł | 137,76 zł |
|--|--------|-----------|

rys. 1



krawędź prosta



ramka przyszybowa płaska



płycina płaska

rys. 2



krawędź bez przyłgi



ramka przyszybowa płaska



płycina płaska

rys. 3



krawędź bez przyłgi



ramka przyszybowa zaokrąglona



płycina płaska



PLUS 10



PLUS 20



PLUS 30



PLUS 40



PLUS 50



PLUS 60



PLUS 70



PLUS 80



STANDARD 10 - dąb evoke

| | | | | | | | | | | | | |
|------------------|-------------------|---------------|--------------------|----------------|------------------|-------------------|---------------------------|------------------|-----------------|---------------------|--------------------|-----------|
| Dekor DRE-Cell 1 | biały (struktura) | orzech | | | | | | | | | | |
| Dekor DRE-Cell 2 | biała mat | sosna biała | wiąz syberyjski | srebrna | dąb piaskowy | dąb bielony ryfla | dąb vintage | orzech karmelowy | dąb złoty ryfla | orzech ciemny ryfla | dąb szary ryfla*** | dąb evoke |
| | wiąz tabac | wiąz antracyt | wenge ciemne | siwy struktura | czarny struktura | dąb toffi*** | kasztan marrone struktura | jasna szara mat | | | | |
| Dekor 3D | dąb grand | wiąz | orzech amerykański | heban | dąb polski 3D | | | | | | | |

*** dekor tylko w ustawieniu poziomym

Cena skrzydła nie obejmuje ceny ościeżnicy i klamki

| MODEL | Dekor DRE-Cell 1 | Dekor DRE-Cell 2 | Dekor 3D |
|----------------------|----------------------------------|----------------------------------|----------------------------------|
| STANDARD 10 | 317 zł netto 389,91 zł brutto | 351 zł netto 431,73 zł brutto | 334 zł netto 410,82 zł brutto |
| STANDARD 20 | 362 zł netto 445,26 zł brutto | 421 zł netto 517,83 zł brutto | 391 zł netto 480,93 zł brutto |
| STANDARD 20s, 30, 60 | 387 zł netto 476,01 zł brutto | 449 zł netto 552,27 zł brutto | 416 zł netto 511,68 zł brutto |
| STANDARD 30s | 499 zł netto 613,77 zł brutto | 558 zł netto 686,34 zł brutto | 526 zł netto 646,98 zł brutto |
| STANDARD 40, 40s | 411 zł netto 505,53 zł brutto | 472 zł netto 580,56 zł brutto | 440 zł netto 541,20 zł brutto |
| STANDARD 50, 50s | 396 zł netto 487,08 zł brutto | 449 zł netto 552,27 zł brutto | 416 zł netto 511,68 zł brutto |
| BULAJ MDF | 563 zł netto 692,49 zł brutto | 624 zł netto 767,52 zł brutto | 591 zł netto 726,93 zł brutto |
| BULAJ stalowy | 850 zł netto 1045,50 zł brutto | 911 zł netto 1120,53 zł brutto | 878 zł netto 1079,94 zł brutto |

W STANDARDZIE

- » rama z drewna iglastego
- » wypełnienie „plaster miodu”
- » szyba kora biała gr. 4 mm

OPCJE BEZ DOPŁATY

- » szyby chinchila lub żaluzja
- » tuleje wentylacyjne
- » trzeci zawias do skrzydła przylgowego

SKRZYDŁO PRZYLGOWE

- » krawędź prosta, ramka przyszybowa płaska **rys. 1**
- » 2 zawiasy wkręcane koloru srebrnego
- » zamek zasuwkowy na klucz zwykły, blokadę łazienkową, wkładkę patentową lub zamek oszczędnościowy
- » **Realizacja zamówień w standardzie inwestycyjnym po konsultacji z Działem Kontraktów. Standard inwestycyjny to światło przejścia w ościeżnicy ze skrzydłem otwartym pod kątem 90 stopni dla drzwi wewnętrznych: „80” 800 mm, „90” 900 mm.**

SKRZYDŁO BEZPRZYLGOWE ROZWIERNIE (dopłata 69 zł netto)

- » krawędź bez przylgi, ramka przyszybowa płaska **rys. 2**
- » gniazda pod 2 zawiasy wpuszczane Estetic 80 (zawiasy stanowią wyposażenie ościeżnicy)
- » zamek magnetyczny na klucz zwykły, blokadę łazienkową, wkładkę patentową lub zamek oszczędnościowy

SKRZYDŁO PRZESUWNE

- » krawędź bez przylgi oraz do wyboru: ramka przyszybowa płaska **rys. 2** lub zaokrąglona **rys. 3**
- » gniazdo pod zamek hakowy i/lub uchwyty

OPCJE ZA DOPŁATĄ

- » szyba dekoracyjna MAT DRE, DECORMAT BRĄZ, DECORMAT GRAFIT (dotyczy skrzydła)

| | | |
|--------------------------------------|-------|----------|
| STANDARD 20, 20s, 40, 40s, BULAJ MDF | 25 zł | 30,75 zł |
| STANDARD 50, 50s | 13 zł | 15,99 zł |
| STANDARD 30, 30s | 81 zł | 99,63 zł |
| STANDARD 60 | 51 zł | 62,73 zł |
- » szyba mleczna VSG 22.1 zespolona bezpieczna

| | | |
|-----------------------------|--------|-----------|
| STANDARD 20, 20s, 40, 40s | 75 zł | 92,25 zł |
| STANDARD 50, 50s, BULAJ MDF | 37 zł | 45,51 zł |
| STANDARD 30, 30s | 243 zł | 298,89 zł |
| STANDARD 60 | 162 zł | 199,26 zł |
- » wypełnienie płyta wiórowa otworowa
- » skrzydła bezprzylgowe rozwierne 69 zł | 84,87 zł
- » skrzydła „90” i „100” 23 zł | 28,29 zł
- » skrzydła „110” przylgowe (tylko STANDARD 10) 46 zł | 56,58 zł
- » zamek zasuwkowy górny (tylko STANDARD 10 z płytą wiórową otworową i ościeżnicą prostą) 20 zł | 24,60 zł
- » podcięcie wentylacyjne 25 zł | 30,75 zł
- » kratka wentylacyjna tworzywowa 24 zł | 29,52 zł
- » kratka wentylacyjna aluminiowa 102 zł | 125,46 zł
- » listwa przymykowa drzwi dwuskrzydłowych bezprzylgowych 23 zł | 28,29 zł
cena skrzydła x 2
- » drzwi dwuskrzydłowe
- » Istnieje możliwość zakupu samego bulaja metalowego w kolorze czarnym lub stalowym w cenie 422 zł | 519,06 zł
- » **UWAGA:** trzeci zawias Estetic 80 do drzwi bezprzylgowych (dopłata doliczana jest do ceny ościeżnicy) 112 zł | 137,76 zł



Zamek zasuwkowy górny (tylko STANDARD 10 z płytą wiórową otworową i ościeżnicą prostą)

Bulaj metalowy czarny *

Bulaj metalowy *

* dostępna wyłącznie szyba matowa lub przeźroczysta



FANO 10 - wiąz

| | | | | | | | | | | | | | | |
|------------------|-------------------|------------------|--------------------|---------------------------|---------------|-------------------|-------------|------------------|-----------------|---------------------|--------------------|------------|---------------|--------------|
| Dekor DRE-Cell 1 | biały (struktura) | orzech | | | | | | | | | | | | |
| Dekor DRE-Cell 2 | biała mat | sosna biała | wiąz syberyjski | srebrna | dąb piaskowy | dąb bielony ryfla | dąb vintage | orzech karmelowy | dąb złoty ryfla | orzech ciemny ryfla | dąb szary ryfla*** | wiąz tabac | wiąz antracyt | wenge ciemne |
| | siwy struktura | czarny struktura | dąb toffi*** | kasztan marmone struktura | dąb evoke | jasna szara mat | | | | | | | | |
| Dekor 3D | dąb grand | wiąz | orzech amerykański | heban | dąb polski 3D | | | | | | | | | |

*** dekor tylko w usłojeniu poziomym

Cena skrzydła nie obejmuje ceny ościeżnicy i klamki

| MODEL | Dekor DRE-Cell 1 | | Dekor DRE-Cell 2 | | Dekor 3D | |
|------------|------------------|------------------|------------------|------------------|--------------|------------------|
| FANO 10-30 | 479 zł netto | 589,17 zł brutto | 563 zł netto | 692,49 zł brutto | 531 zł netto | 653,13 zł brutto |
| FANO 20s | 531 zł netto | 653,13 zł brutto | 616 zł netto | 757,68 zł brutto | 585 zł netto | 719,55 zł brutto |
| FANO 30s | 554 zł netto | 681,42 zł brutto | 638 zł netto | 784,74 zł brutto | 611 zł netto | 751,53 zł brutto |

W STANDARDZIE

- » rama z drewna iglastego
- » wypełnienie „plaster miodu”
- » szyba kora biała gr. 4 mm

OPCJE BEZ DOPLĄTY

- » szyby chinchila lub żaluzja
- » tuleje wentylacyjne
- » trzeci zawias do skrzydła przylgowego

SKRZYDŁO PRZYLGOWE

- » krawędź prosta, ramka przyszybowa płaska **rys. 1**
- » 2 zawiasy wkręcane koloru srebrnego
- » zamek zasuwkowy na klucz zwykły, blokadę łazienkową, wkładkę patentową lub zamek oszczędnościowy

SKRZYDŁO BEZPRZYLGOWE ROZWIERNE (dopłata 69 zł netto)

- » krawędź bez przylgi, ramka przyszybowa płaska, płycina profilowane MDF gr. 19 mm **rys. 2**
- » gniazda pod 2 zawiasy wpuszczane Estetic 80 (zawiasy stanowią wyposażenie ościeżnicy)
- » zamek magnetyczny na klucz zwykły, blokadę łazienkową, wkładkę patentową lub zamek oszczędnościowy

SKRZYDŁO PRZESUWNE

- » krawędź bez przylgi, ramka przyszybowa zaokrąglona lub przyszybowa płaska, płycina profilowana MDF gr. 19 mm **rys. 3**
- » gniazdo pod zamek hakowy i/lub uchwyty

OPCJE ZA DOPLĄTĄ

- » szyba dekoracyjna MAT DRE, DECORMAT BRĄZ, DECORMAT GRAFIT (dotyczy skrzydła)

| | | | |
|--------------|-------|--|----------|
| FANO 20, 20s | 25 zł | | 30,75 zł |
| FANO 30, 30s | 51 zł | | 62,73 zł |
 - » szyba mleczna VSG 22.1 zespolona bezpieczna

| | | | |
|--------------|--------|--|-----------|
| FANO 20, 20s | 75 zł | | 92,25 zł |
| FANO 30, 30s | 162 zł | | 199,26 zł |
 - » wypełnienie płyta wiórowa otworowa
 - » skrzydła bezprzylgowe rozwiernie
 - » skrzydła „90” i „100”
 - » podcięcie wentylacyjne
 - » kratka wentylacyjna tworzywowa
 - » kratka wentylacyjna aluminiowa
 - » listwa przymykowa drzwi dwuskrzydłowych bezprzylgowych
 - » drzwi dwuskrzydłowe
 - » **UWAGA:** trzeci zawias Estetic 80 do drzwi bezprzylgowych (dopłata doliczana jest do ceny ościeżnicy)
- | | | | |
|--|--------|--|-------------------|
| | 112 zł | | 137,76 zł |
| | 69 zł | | 84,87 zł |
| | 23 zł | | 28,29 zł |
| | 25 zł | | 30,75 zł |
| | 24 zł | | 29,52 zł |
| | 102 zł | | 125,46 zł |
| | 23 zł | | 28,29 zł |
| | | | cena skrzydła x 2 |
| | 112 zł | | 137,76 zł |

rys. 1



krawędź prosta



ramka przyszybowa płaska 21x16 mm

rys. 2



krawędź bez przylgi



ramka przyszybowa płaska 21x16 mm



płycina profilowana 19 mm

rys. 3



krawędź bez przylgi



ramka przyszybowa zaokrąglona 25x16 mm



ramka przyszybowa płaska 21x16 mm



płycina profilowana 19 mm



FANO 10



FANO 20



FANO 20s



FANO 30



FANO 30s



ARTE 40 - dąb piaskowy

| | | | | | | | | | | | | | | |
|------------------|-------------------|------------------|--------------------|---------------------------|---------------|-------------------|-------------|------------------|-----------------|---------------------|-------------------|------------|---------------|--------------|
| Dekor DRE-Cell 1 | biały (struktura) | orzech | | | | | | | | | | | | |
| Dekor DRE-Cell 2 | biała mat | sosna biała | wiąz syberyjski | srebrna | dąb piaskowy | dąb bielony ryfla | dąb vintage | orzech karmelowy | dąb złoty ryfla | orzech ciemny ryfla | dąb szary ryfla** | wiąz tabac | wiąz antracyt | wenge ciemne |
| | siwy struktura | czarna struktura | dąb toffi*** | kasztan marmone struktura | dąb evoke | jasna szara mat | | | | | | | | |
| Dekor 3D | dąb grand | wiąz | orzech amerykański | heban | dąb polski 3D | | | | | | | | | |

*** dekor tylko w ustawieniu poziomym

Cena skrzydła nie obejmuje ceny ościeżnicy i klamki

| MODEL | Dekor DRE-Cell 1 | Dekor DRE-Cell 2 | Dekor 3D |
|-----------------|---------------------------------|---------------------------------|---------------------------------|
| ARTE 10-30, 90 | 471 zł netto 579,33 zł brutto | 538 zł netto 661,74 zł brutto | 509 zł netto 626,07 zł brutto |
| ARTE 40, 50, 80 | 385 zł netto 473,55 zł brutto | 454 zł netto 558,42 zł brutto | 425 zł netto 522,75 zł brutto |

W STANDARDZIE

- » rama z drewna iglastego
- » wypełnienie „plaster miodu”
- » szyba kora biała gr. 4 mm

OPCJE BEZ DOPŁATY

- » szyby chinchila lub żaluzja
- » tuleje wentylacyjne
- » trzeci zawias do skrzydła przylgowego

SKRZYDŁO PRZYLGOWE

- » krawędź prosta, ramka przyszybowa płaska **rys. 1**
- » 2 zawiasy wkręcane koloru srebrnego
- » zamek zasuwkowy na klucz zwykły, blokadę łazienkową, wkładkę patentową lub zamek oszczędnościowy

SKRZYDŁO BEZPRZYLGOWE ROZWIERNIE (dopłata 69 zł netto)

- » krawędź bez przylgi, ramka przyszybowa płaska **rys. 2**
- » gniazda pod 2 zawiasy wpuszczane Estetic 80 (zawiasy stanowią wyposażenie ościeżnicy)
- » zamek magnetyczny na klucz zwykły, blokadę łazienkową, wkładkę patentową lub zamek oszczędnościowy

SKRZYDŁO PRZESUWNE

- » krawędź bez przylgi, ramka przyszybowa zaokrąglona lub przyszybowa płaska **rys. 3**
- » gniazdo pod zamek hakowy i/lub uchwyty

OPCJE ZA DOPŁATĄ

- » szyba dekoracyjna MAT DRE, DECORMAT BRĄZ, DECORMAT GRAFIT (dotyczy skrzydła)

| | | |
|----------------|-------|----------|
| ARTE 10-30, 90 | 81 zł | 99,63 zł |
| ARTE 40, 50 | 25 zł | 30,75 zł |
| ARTE 80 | 13 zł | 15,99 zł |
- » szyba mleczna VSG 22.1 zespolona bezpieczna

| | | |
|-----------------|--------|-----------|
| ARTE 10, 20, 30 | 243 zł | 298,89 zł |
| ARTE 40, 50 | 75 zł | 92,25 zł |
| ARTE 80 | 37 zł | 45,51 zł |
| ARTE 90 | 275 zł | 338,25 zł |
- » wypełnienie płyta wiórowa otworowa
- » skrzydła bezprzylgowe rozwierne

| | | |
|----------------------------------|--------|-----------|
| » skrzydła „90” i „100” | 23 zł | 28,29 zł |
| » podcięcie wentylacyjne | 25 zł | 30,75 zł |
| » kratka wentylacyjna tworzywowa | 24 zł | 29,52 zł |
| » kratka wentylacyjna aluminiowa | 102 zł | 125,46 zł |
- » listwa przymykowa drzwi dwuskrzydłowych bezprzylgowych

| | | |
|--|-------|----------|
| | 23 zł | 28,29 zł |
|--|-------|----------|
- » drzwi dwuskrzydłowe

| | | |
|--|-------------------|--|
| | cena skrzydła x 2 | |
|--|-------------------|--|
- » **UWAGA:** trzeci zawias Estetic 80 do drzwi bezprzylgowych (dopłata doliczana jest do ceny ościeżnicy)

| | | |
|--|--------|-----------|
| | 112 zł | 137,76 zł |
|--|--------|-----------|

rys. 1



krawędź prosta



ramka przyszybowa płaska

rys. 2



krawędź bez przylgi



ramka przyszybowa płaska

rys. 3



krawędź bez przylgi



ramka przyszybowa zaokrąglona



ramka przyszybowa płaska





UNI 10 - popielaty

Dekor



biały lakier akrylowy UV - RAL 9003
 ecru - RAL 9001
 latte - Flugger 4362, NCS S1505-Y50R
 popielaty - RAL 7035

Cena skrzydła nie obejmuje ceny ościeżnicy i klamki

| MODEL | Dekor |
|---------------|----------------------------------|
| UNI 10 | 504 zł netto 619,92 zł brutto |
| BULAJ MDF | 702 zł netto 863,46 zł brutto |
| BULAJ stalowy | 989 zł netto 1216,47 zł brutto |

W STANDARDZIE

- » skrzydło malowane lakierem akrylowym UV
- » rama z płyty MDF
- » wypełnienie „plaster miodu”
- » szyba kora biała gr. 4 mm

OPCJE BEZ DOPŁATY

- » szyby chinchila lub żaluzja
- » tuleje wentylacyjne
- » trzeci zawias do skrzydła przylgowego

UWAGA: Dla zapewnienia wysokiej jakości produktów malowanych, przed lakierowaniem zarówno skrzydła drzwiowe, jak i ościeżnice oklejone są specjalnym materiałem stanowiącym jednolity podkład.

SKRZYDŁO PRZYLGOWE

- » krawędź prosta **rys. 1**
- » 2 zawiasy wkręcane koloru srebrnego
- » zamek zasuwkowy na klucz zwykły, blokadę łazienkową, wkładkę patentową lub zamek oszczędnościowy

SKRZYDŁO BEZPRZYLGOWE ROZWIERNE (dopłata 69 zł netto)

- » krawędź bez przylgi **rys. 2**
- » gniazda pod 2 zawiasy wpuszczane Estetic 80 (zawiasy stanowią wyposażenie ościeżnicy)
- » zamek magnetyczny na klucz zwykły, blokadę łazienkową, wkładkę patentową lub zamek oszczędnościowy w kolorze stalowym, czarnym lub białym do wyboru

SKRZYDŁO PRZESUWNE

- » krawędź bez przylgi **rys. 2**
- » gniazdo pod zamek hakowy i/lub uchwyty

* Uwaga: ze stanów magazynowych dostępne są wybrane konfiguracje modelu UNI 10 przylgowe w kolorze biały.

SKRZYDŁO Z ODWRÓCONĄ PRZYLGĄ (dopłata 250 zł netto)

- » skrzydło czynne rozwierne jednoskrzydłowe
- » krawędź prosta **rys. 3**
- » gniazda pod 2 zawiasy wpuszczane Estetic 1821 (zawiasy stanowią wyposażenie ościeżnicy)
- » zamek magnetyczny na klucz zwykły, blokadę łazienkową, wkładkę patentową lub zamek oszczędnościowy

OPCJE ZA DOPŁATĄ

- » szyba dekoracyjna MAT DRE, DECORMAT BRĄZ, DECORMAT GRAFIT (dotyczy skrzydła BULAJ MDF) 25 zł | 30,75 zł
- » szyba mleczna VSG 22.1 zespolona bezpieczna BULAJ MDF 37 zł | 45,51 zł
- » wypełnienie płyta wiórowa otworowa 112 zł | 137,76 zł
- » wypełnienie płyta wiórowa pełna 145 zł | 178,35 zł
- » skrzydła „90” i „100” 37 zł | 45,51 zł
- » podcięcie wentylacyjne 25 zł | 30,75 zł
- » skrzydła bezprzylgowe rozwierne 69 zł | 84,87 zł
- » skrzydła z odwróconą przylgą 250 zł | 307,50 zł
- » listwa przymykowa drzwi dwuskrzydłowych bezprzylgowych 36 zł | 44,28 zł
- » kratka wentylacyjna tworzywowa 24 zł | 29,52 zł
- » kratka wentylacyjna aluminiowa 102 zł | 125,46 zł
- » drzwi dwuskrzydłowe cena skrzydła x 2
- » Istnieje możliwość zakupu samego bulaja metalowego w kolorze czarnym lub stalowym w cenie 422 zł | 519,06 zł
- » **UWAGA:** trzeci zawias Estetic 80 do drzwi bezprzylgowych (dopłata doliczana jest do ceny ościeżnicy) 112 zł | 137,76 zł

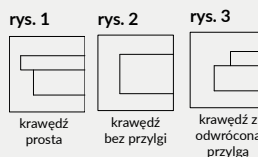

Bulaj metalowy czarny *

Bulaj metalowy *

* dostępna wyłącznie szyba matowa lub przezroczysta



FARGO 10 - popielaty

Dekor

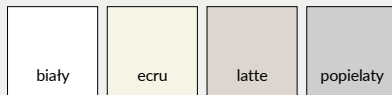

biały lakier akrylowy UV - RAL 9003
 ecru - RAL 9001
 latte - Flugger 4362, NCS S1505-Y50R
 popielaty - RAL 7035

Cena skrzydła nie obejmuje ceny ościeżnicy i klamki

MODEL

FARGO 10-60

Dekor

637 zł netto | 783,51 zł brutto

W STANDARDZIE

- » skrzydło malowane lakierem akrylowym UV
- » rama z płyty MDF
- » wypełnienie „plaster miodu”

OPCJE BEZ DOPŁATY

- » tuleje wentylacyjne
- » trzeci zawias do skrzydła przylgowego

UWAGA: Dla zapewnienia wysokiej jakości produktów malowanych, przed lakierowaniem zarówno skrzydła drzwiowe, jak i ościeżnice oklejone są specjalnym materiałem stanowiącym jednolity podkład.

SKRZYDŁO PRZYLGOWE

- » krawędź prosta **rys. 1**
- » 2 zawiasy wkręcane koloru srebrnego
- » zamek zasuwkowy na klucz zwykły, blokadę łazienkową, wkładkę patentową lub zamek oszczędnościowy

SKRZYDŁO BEZPRZYLGOWE ROZWIERNIE (dopłata 69 zł netto)

- » krawędź bez przylgi **rys. 2**
- » gniazda pod 2 zawiasy wpuszczane Estetic 80 (zawiasy stanowią wyposażenie ościeżnicy)
- » zamek magnetyczny na klucz zwykły, blokadę łazienkową, wkładkę patentową lub zamek oszczędnościowy w kolorze stalowym, czarnym lub białym do wyboru

SKRZYDŁO PRZESUWNE

- » krawędź bez przylgi **rys. 2**
- » gniazdo pod zamek hakowy i/lub uchwyty

SKRZYDŁO Z ODWRÓCONĄ PRZYLGĄ (dopłata 250 zł netto)

- » skrzydło czynne rozwiernie jednoskrzydłowe
- » krawędź prosta **rys. 3**
- » gniazda pod 2 zawiasy wpuszczane Estetic 1821 (zawiasy stanowią wyposażenie ościeżnicy)
- » zamek magnetyczny na klucz zwykły, blokadę łazienkową, wkładkę patentową lub zamek oszczędnościowy

OPCJE ZA DOPŁATĄ

- » skrzydła „90” i „100” 37 zł | 45,51 zł
- » płyta wiórowa otworowa 112 zł | 137,76 zł
- » wypełnienie płyta wiórowa pełna 145 zł | 178,35 zł
- » podcięcie wentylacyjne 25 zł | 30,75 zł
- » skrzydła bezprzylgowe rozwiernie 69 zł | 84,87 zł
- » skrzydła z odwróconą przylgą 250 zł | 307,50 zł
- » listwa przymykowa drzwi dwuskrzydłowych bezprzylgowych 36 zł | 44,28 zł
- » kratka wentylacyjna tworzywowa 24 zł | 29,52 zł
- » kratka wentylacyjna aluminiowa 102 zł | 125,46 zł
- » drzwi dwuskrzydłowe cena skrzydła x 2
- » **UWAGA:** trzeci zawias Estetic 80 do drzwi bezprzylgowych (dopłata doliczana jest do ceny ościeżnicy) 112 zł | 137,76 zł

rys. 1

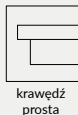

rys. 2



rys. 3



typ frezowania w kolekcji FARGO



FARGO 10



FARGO 20



FARGO 30



FARGO 40



FARGO 50



FARGO 60



BINITO 20 biały lakier akrylowy UV

Dekor



biały lakier akrylowy UV - RAL 9003
 ecru - RAL 9001
 latte - Flugger 4362, NCS S1505-Y50R
 popielaty - RAL 7035



typ frezowania w kolekcji BINITO

KLAMKA WEGA Z SZYLDDEM ZA 1 zł NETTO

(tylko do skrzydeł przylgowych i bezprzylgowych rozwiernych kolekcji BINITO)
 kolor wykończenia klamki i szyldów czarna mat



Cena skrzydła nie obejmuje ceny ościeżnicy i klamki

MODEL

BINITO 10, 20, 30, 50, 60, 70, 80, 90

BINITO 11, 21, 23, 24, 100, 110

Dekor

637 zł netto | 783,51 zł brutto

807 zł netto | 992,61 zł brutto

W STANDARDZIE

- » skrzydło malowane lakierem akrylowym UV
- » rama z płyty MDF
- » wypełnienie „plaster miodu”
- » szyba kora biała gr. 4 mm

OPCJE BEZ DOPŁATY

- » szyby chinchila lub żaluzja
- » tuleje wentylacyjne
- » trzeci zawias do skrzydła przylgowego

UWAGA: Dla zapewnienia wysokiej jakości produktów malowanych, przed lakierowaniem zarówno skrzydła drzwiowe, jak i ościeżnice oklejone są specjalnym materiałem stanowiącym jednolity podkład.

SKRZYDŁO PRZYLGOWE

- » krawędź prosta, ramka przyszybowa płaska **rys. 1**
- » 2 zawiasy wkręcane koloru srebrnego
- » zamek zasuwkowy na klucz zwykły, blokadę łazienkową, wkładkę patentową lub zamek oszczędnościowy

SKRZYDŁO BEZPRZYLGOWE ROZWIERNIE (dopłata 69 zł netto)

- » krawędź bez przylgi, ramka przyszybowa płaska **rys. 2**
- » gniazda pod 2 zawiasy wpuszczane Estetic 80 (zawiasy stanowią wyposażenie ościeżnicy)
- » zamek magnetyczny na klucz zwykły, blokadę łazienkową, wkładkę patentową lub zamek oszczędnościowy w kolorze stalowym, czarnym lub białym do wyboru

SKRZYDŁO PRZESUWNE

- » krawędź bez przylgi, ramka przyszybowa płaska **rys. 2**
- » gniazdo pod zamek hakowy i/lub uchwyty

SKRZYDŁO Z ODWRÓCONĄ PRZYLGĄ (dopłata 250 zł netto)

- » skrzydło czynne rozwiernie jednoskrzydłowe
- » krawędź prosta **rys. 3**
- » gniazda pod 2 zawiasy wpuszczane Estetic 1821 (zawiasy stanowią wyposażenie ościeżnicy)
- » zamek magnetyczny na klucz zwykły, blokadę łazienkową, wkładkę patentową lub zamek oszczędnościowy

OPCJE ZA DOPŁATĄ

- » szyba dekoracyjna MAT DRE, DECORMAT BRĄZ, DECORMAT GRAFIT
 - BINITO 11, 23 13 zł | 15,99 zł
 - BINITO 21, 100 25 zł | 30,75 zł
 - BINITO 24, 110 51 zł | 62,73 zł
- » szyba mleczna VSG 22.1 zespolona bezpieczna
 - BINITO 11 37 zł | 45,51 zł
 - BINITO 23 51 zł | 62,73 zł
 - BINITO 21, 100 75 zł | 92,25 zł
 - BINITO 24 51 zł | 62,73 zł
 - BINITO 110 162 zł | 199,26 zł
- » skrzydła „90” i „100”
 - 37 zł | 45,51 zł
- » płyta wiórowa otworowa
 - 112 zł | 137,76 zł
- » wypełnienie płyta wiórowa pełna
 - 145 zł | 178,35 zł
- » skrzydła bezprzylgowe rozwiernie
 - 69 zł | 84,87 zł
- » podcięcie wentylacyjne
 - 25 zł | 30,75 zł
- » skrzydła z odwróconą przylgą
 - 250 zł | 307,50 zł
- » listwa przymykowa drzwi dwuskrzydłowych bezprzylgowych
 - 36 zł | 44,28 zł
- » kratka wentylacyjna tworzywowa
 - 24 zł | 29,52 zł
- » kratka wentylacyjna aluminiowa
 - 102 zł | 125,46 zł
- » drzwi dwuskrzydłowe
 - cena skrzydła x 2
- » **UWAGA:** trzeci zawias Estetic 80 do drzwi bezprzylgowych (dopłata doliczana jest do ceny ościeżnicy)
 - 112 zł | 137,76 zł

rys. 1



krawędź prosta

rys. 2



ramka przyszybowa płaska

rys. 3



ramka przyszybowa płaska



krawędź z odwróconą przylgą

* Uwaga: ze stanów magazynowych dostępne są wybrane konfiguracje modelu BINITO 20 przylgowe w kolorze biały.



BINITO 10

BINITO 20

BINITO 30

BINITO 50

BINITO 60

BINITO 70

BINITO 80



BINITO 90

BINITO 100

BINITO 110

BINITO 11

BINITO 21

BINITO 23

BINITO 24



BULAJ INVEST metalowy - miodowy dąb

| | | | | | | | | | | |
|-------------------|---------------|-------------|--------------|--------------|--------|---------------|--------|-------------|---------|---------------|
| Laminat CPL gr. 1 | biały mleczny | biały | popiel | | | | | | | |
| Laminat CPL gr. 2 | szary ciemny | beton 2 | dąb gray | dąb walijski | akacja | orzech celini | orzech | miodowy dąb | kasztan | orzech palony |
| Folia Finish | biel alpejska | dąb riviera | dąb rustikal | | | | | | | |

Cena skrzydła nie obejmuje ceny ościeżnicy i klamki

| MODEL | Laminat CPL 0,15-0,20 mm grupa 1 | Laminat CPL 0,15-0,20 mm grupa 2 | Folia Finish |
|-----------------------|----------------------------------|----------------------------------|----------------------------------|
| STANDARD INVEST 10 | 342 zł netto 420,66 zł brutto | 371 zł netto 456,33 zł brutto | 297 zł netto 365,31 zł brutto |
| STANDARD INVEST 20 | 428 zł netto 526,44 zł brutto | 458 zł netto 563,34 zł brutto | 356 zł netto 437,88 zł brutto |
| STANDARD INVEST 60 | 459 zł netto 564,57 zł brutto | 487 zł netto 599,01 zł brutto | 376 zł netto 462,48 zł brutto |
| STANDARD INVEST 70 | 492 zł netto 605,16 zł brutto | 522 zł netto 642,06 zł brutto | 391 zł netto 480,93 zł brutto |
| STANDARD INVEST 80 | 459 zł netto 564,57 zł brutto | 487 zł netto 599,01 zł brutto | 376 zł netto 462,48 zł brutto |
| BULAJ INVEST MDF | 647 zł netto 795,81 zł brutto | 676 zł netto 831,48 zł brutto | 553 zł netto 680,19 zł brutto |
| BULAJ INVEST metalowy | 934 zł netto 1148,82 zł brutto | 963 zł netto 1184,49 zł brutto | 840 zł netto 1033,20 zł brutto |

W STANDARDZIE

- » rama z płyty MDF
- » wypełnienie „plaster miodu”
- » szyba przezroczysta gr. 4 mm

OPCJE BEZ DOPŁATY

- » tuleje wentylacyjne
- » trzeci zawias do skrzydła przylgowego

SKRZYDŁO PRZYLGOWE

- » krawędź prosta lub krawędź o promieniu R 2,5 mm wykonana metodą directformingu **rys. 1 (ramka przyszybowa zaokrąglona w laminatach CPL)**
- » krawędź prosta **rys. 2 (ramka Slim w foliach Finish)**
- » 2 zawiasy wkręcane koloru srebrnego
- » zamek zasuwkowy na klucz zwykły, blokadę łazienkową, wkładkę patentową lub zamek oszczędnościowy
- » Realizacja zamówień w standardzie inwestycyjnym po konsultacji z Działem Kontraktów. Standard inwestycyjny to światło przejścia w ościeżnicy ze skrzydłem otwartym pod kątem 90 stopni dla drzwi wewnętrznych: „80” 800 mm, „90” 900 mm.

OPCJE ZA DOPŁATĄ

- » szyba dekoracyjna MAT DRE, (dotyczy skrzydła)
 - STANDARD INVEST 20, 70, 80, BULAJ MDF 25 zł | 30,75 zł
 - STANDARD INVEST 60 51 zł | 62,73 zł
- » wypełnienie płyta wiórowa otworowa 112 zł | 137,76 zł
- » skrzydła „100” 23 zł | 28,29 zł
- » podcięcie wentylacyjne 25 zł | 30,75 zł
- » kratka wentylacyjna tworzywowa 24 zł | 29,52 zł
- » kratka wentylacyjna aluminiowa 102 zł | 125,46 zł
- » Istnieje możliwość zakupu samego bulaja metalowego w kolorze czarnym lub stalowym w cenie 422 zł | 519,06 zł

rys. 1



rys. 2

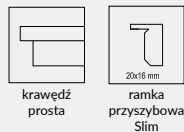

STANDARD INVEST 10

STANDARD INVEST 20

STANDARD INVEST 60

STANDARD INVEST 70

STANDARD INVEST 80

BULAJ INVEST MDF

BULAJ INVEST metalowy



Bulaj metalowy czarny *



Bulaj metalowy *



krawędź R 2,5 mm

* dostępna wyłącznie szyba matowa lub przezroczysta

STANDARD CPL

SKRZYDŁA DRZWIOWE PRZYLGOWE I BEZPRZYLGOWE
wewnętrzne wewnętrzzlokalowe



W STANDARDZIE

- » krawędź o promieniu R 2,5 mm tylko dla laminatów 0,15-0,20 mm
- » krawędź prosta dla laminatów 0,15-0,20 mm oraz 0,7 mm
- » rama z drewna iglastego
- » wypełnienie „plaster miodu”
- » szyba kora biała gr. 4 mm
- » laminat CPL gr. 0,15 - 0,2 mm lub 0,7 mm

OPCJE BEZ DOPŁATY

- » szyby chinchila lub żaluzja
- » tuleje wentylacyjne
- » trzeci zawias do skrzydła przylgowego

SKRZYDŁO PRZYLGOWE

- » krawędź prosta lub krawędź o promieniu R 2,5 mm wykonana metodą directformingu dla laminatów 0,15-0,20 mm **rys. 1**
- » krawędź prosta dla laminatów 0,7 mm **rys. 1**
- » 2 zawiasy wkręcane koloru srebrnego
- » zamek zasuwkowy na klucz zwykły, blokadę łazienkową, wkładkę patentową lub zamek oszczędnościowy
- » **Realizacja zamówień w standardzie inwestycyjnym po konsultacji z Działem Kontraktów. Standard inwestycyjny to światło przejścia w ościeżnicy ze skrzydłem otwartym pod kątem 90 stopni dla drzwi: wewnętrznych „80” 800 mm, „90” 900 mm.**

SKRZYDŁO BEZPRZYLGOWE ROZWIERNIE (dopłata 69 zł netto)

- » krawędź bez przyłgi, ramka przyszybowa zaokrąglona **rys. 2**
- » gniazda pod 2 zawiasy wpuszczane Estetic 80 (zawiasy stanowią wyposażenie ościeżnicy)
- » zamek magnetyczny na klucz zwykły, blokadę łazienkową, wkładkę patentową lub zamek oszczędnościowy

SKRZYDŁO PRZESUWNE

- » krawędź bez przyłgi, ramka przyszybowa zaokrąglona **rys. 2**
- » gniazdo pod zamek hakowy i/lub uchwyty

UWAGA: Odpowiedniki kolorów: W0118 - BIAŁY

OPCJE ZA DOPŁATĄ

- » szyba dekoracyjna MAT DRE, DECORMAT BRĄZ, DECORMAT GRAFIT (dotyczy skrzydła)
- STANDARD 20, BULAJ MDF 25 zł | **30,75 zł**
- STANDARD 60 51 zł | **62,73 zł**
- » szyba mleczna VSG 22.1 zespolona bezpieczna
- STANDARD 20 75 zł | **92,25 zł**
- STANDARD 60 162 zł | **199,26 zł**
- BULAJ MDF 37 zł | **45,51 zł**
- » wypełnienie płyta wiórowa otworowa
- 112 zł | **137,76 zł**
- » skrzydła „100” 23 zł | **28,29 zł**
- » skrzydła „110” (tylko STANDARD 10) 46 zł | **56,58 zł**
- » skrzydła bezprzylgowe rozwiernie 69 zł | **84,87 zł**
- » zamek zasuwkowy górny (tylko STANDARD 10) z płytą wiórową otworową i ościeżnicą prostą 20 zł | **24,60 zł**
- 24 zł | **29,52 zł**
- » kratka wentylacyjna tworzywowa 102 zł | **125,46 zł**
- » kratka wentylacyjna aluminiowa 102 zł | **125,46 zł**
- » listwa przymykowa drzwi dwuskrzydłowych bezprzylgowych 23 zł | **28,29 zł**
- » podcięcie wentylacyjne 25 zł | **30,75 zł**
- » drzwi dwuskrzydłowe cena skrzydła x 2
- » Istnieje możliwość zakupu samego bulaja metalowego w kolorze czarnym lub stalowym w cenie 422 zł | **519,06 zł**
- » **UWAGA:** trzeci zawias Estetic 80 do drzwi bezprzylgowych (dopłata doliczana jest do ceny ościeżnicy) 112 zł | **137,76 zł**

Laminat CPL 0,7 mm jest również dostępny w modelach Standard CPL 20, 60, bulaj MDF, bulaj metalowy - w celu złożenia zamówienia prosimy o kontakt z Działem Obsługi Klienta.

rys. 1



krawędź prosta



ramka przyszybowa zaokrąglona



krawędź R 2,5

rys. 2



krawędź bez przyłgi



ramka przyszybowa zaokrąglona

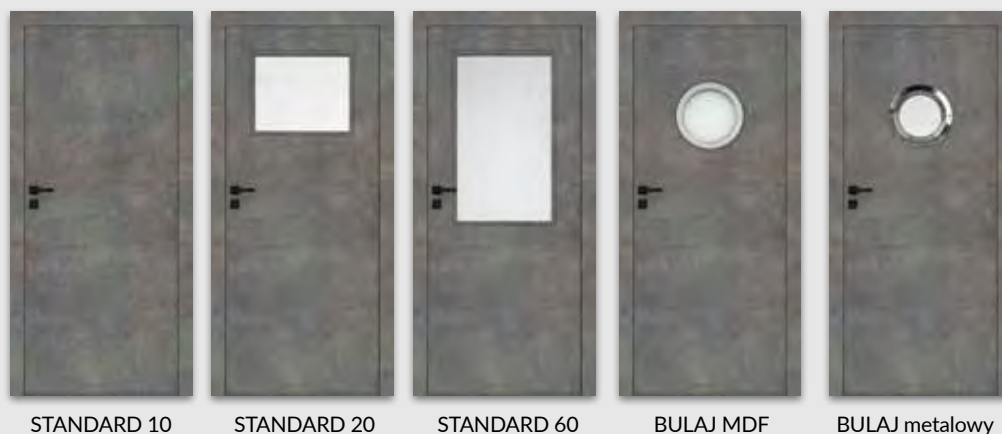

STANDARD 10

STANDARD 20

STANDARD 60

BULAJ MDF

BULAJ metalowy



Bulaj metalowy lub metalowy czarny (szyba matowa lub przezroczysta)



krawędź R 2,5 mm

Laminat CPL gr. 1



Laminat CPL gr. 2



Cena skrzydła nie obejmuje ceny ościeżnicy i klamki

| MODEL | Laminat CPL 0,15-0,20 mm grupa 1 | Laminat CPL 0,15-0,20 mm grupa 2 | Laminat CPL 0,7 mm grupa 1, 2 |
|----------------|----------------------------------|-----------------------------------|---------------------------------|
| STANDARD 10 | 400 zł netto 492,00 zł brutto | 438 zł netto 538,74 zł brutto | 530 zł netto 651,90 zł brutto |
| STANDARD 20 | 486 zł netto 597,78 zł brutto | 525 zł netto 645,75 zł brutto | - |
| STANDARD 60 | 517 zł netto 635,91 zł brutto | 554 zł netto 681,42 zł brutto | - |
| BULAJ MDF | 705 zł netto 867,15 zł brutto | 743 zł netto 913,89 zł brutto | - |
| BULAJ metalowy | 992 zł netto 1220,16 zł brutto | 1030 zł netto 1266,90 zł brutto | - |

W STANDARDZIE

- » rama z drewna iglastego
- » wypełnienie „plaster miodu”

OPCJE BEZ DOPŁATY

- » tuleje wentylacyjne

SKRZYDŁO PRZYLGOWE

- » krawędź prosta oklejona obrzeżem lub krawędź o promieniu R 2,5 mm wykonana metodą directformingu **rys. 1**
- » 3 zawiasy wkręcane koloru srebrnego
- » zamek zasuwkowy na klucz zwykły, blokadę łazienkową, wkładkę patentową lub zamek oszczędnościowy

SKRZYDŁO BEZPRZYLGOWE ROZWIERNE (dopłata 69 zł netto)

- » krawędź bez przyłgi **rys. 2**
- » gniazda pod 2 zawiasy wpuszczane Estetic 80 (zawiasy stanowią wyposażenie ościeżnicy)
- » zamek magnetyczny na klucz zwykły, blokadę łazienkową, wkładkę patentową lub zamek oszczędnościowy

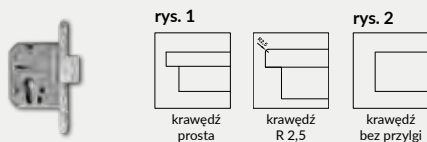

Zamek zasuwkowy górny (tylko STANDARD 10 z płytą wiórową otworową i ościeżnicą prostą)

OPCJE ZA DOPŁATĄ

- » wypełnienie:
 - plyta wiórowa otworowa (1983) 112 zł | 137,76 zł
 - plyta wiórowa otworowa (2110 i 2240) 144 zł | 177,12 zł
- » skrzydła „90”-„100” (1983) DRE - CELL 23 zł | 28,29 zł
- » skrzydła „90”-„100” (2110 i 2240) DRE - CELL 46 zł | 56,58 zł
- » skrzydła „100” (1983) DRE - CPL 23 zł | 28,29 zł
- » skrzydła „100” (2110 i 2240) DRE - CPL 46 zł | 56,58 zł
- » skrzydła bezprzyłgowe rozwierne 69 zł | 84,87 zł
- » podcięcie wentylacyjne 25 zł | 30,75 zł
- » kratka wentylacyjna tworzywowa 24 zł | 29,52 zł
- » kratka wentylacyjna aluminiowa 102 zł | 125,46 zł
- » listwa przymykowa drzwi dwuskrzydłowych bezprzyłgowych 23 zł | 28,29 zł
- » drzwi dwuskrzydłowe cena skrzydła x 2
- » **UWAGA:** trzeci zawias Estetic 80 do drzwi bezprzyłgowych (dopłata doliczana jest do ceny ościeżnicy) 112 zł | 137,76 zł

Dostępny również laminat CPL 0,7 mm - w celu złożenia zamówienia prosimy o kontakt z Działem Obsługi Klienta.

Skrzydła w zależności od wybranego wariantu posiadają wysokość 1983 mm, 2110 mm lub 2240 mm - dedykowane są do ościeżnic przyłgowych z trzema zawiasami, w odpowiednich wariantach wysokości.

UWAGA: Odpowiedniki kolorów: W0118 - BIAŁY



krawędź R 2,5 mm w laminatach CPL

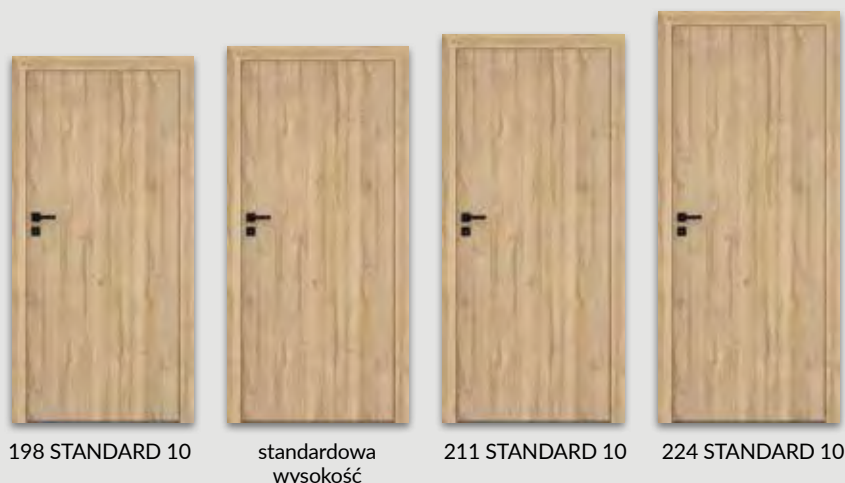

*** dekor tylko w usłojeniu poziomym

| | | | | | | | | | | | | | | |
|---------------------------|----------------|------------------|--------------|--------------|-------------------|-------------|------------------|-----------------|---------------------|--------------------|---------------|-------------------|---------------|-------------------|
| | | | | | | | | | | | | biały (struktura) | orzech | Dekor DRE-Cell 1 |
| biała mat | sosna biała | wiąz syberyjski | srebrna | dąb piaskowy | dąb bielony ryfla | dąb vintage | orzech karmelowy | dąb złoty ryfla | orzech ciemny ryfla | dąb szary ryfla*** | wiąz tabac | wiąz antracyt | wenge ciemne | Dekor DRE-Cell 2 |
| kasztan marrone struktura | siwy struktura | czarny struktura | dąb toffi*** | dąb evoke | jasna szara mat | | | | | | biały mleczny | biały | popiel | Laminat CPL gr. 1 |
| | | | | | | | | | | | | | | Laminat CPL gr. 2 |
| | | | | szary ciemny | beton 2 | dąb gray | dąb walijski | akacja | orzech celini | orzech | miodowy dąb | kasztan | orzech palony | |

Cena skrzydła nie obejmuje ceny ościeżnicy i klamki

| MODEL | Dekor DRE-Cell 1 | | Dekor DRE-Cell 2 | | Laminat CPL grupa 1 | | Laminat CPL grupa 2 | |
|-----------------|------------------|------------------|------------------|------------------|---------------------|------------------|---------------------|------------------|
| 198 STANDARD 10 | 317 zł netto | 389,91 zł brutto | 351 zł netto | 431,73 zł brutto | 400 zł netto | 492,00 zł brutto | 438 zł netto | 538,74 zł brutto |
| 211 STANDARD 10 | 386 zł netto | 474,78 zł brutto | 441 zł netto | 542,43 zł brutto | 499 zł netto | 613,77 zł brutto | 537 zł netto | 660,51 zł brutto |
| 224 STANDARD 10 | 386 zł netto | 474,78 zł brutto | 441 zł netto | 542,43 zł brutto | 499 zł netto | 613,77 zł brutto | 537 zł netto | 660,51 zł brutto |

Szerokość skrzydeł: jednoskrzydłowe „60”÷„100”, dwuskrzydłowe przyłgowe „120” ÷ „200”, dwuskrzydłowe bezprzyłgowe „120” ÷ „180”.
Informacje techniczne: ościeżnice: str. 135-137, akcesoria: str. 153-159 i 169, skrzydła drzwiowe: str. 170-178.

W STANDARDZIE

- » rama z drewna iglastego
- » wypełnienie „plaster miodu”
- » szyba kora biała gr. 4 mm

OPCJE BEZ DOPŁATY

- » szyby chinchila lub żaluzja
- » tuleje wentylacyjne

SKRZYDŁO PRZYLGOWE

- » krawędź prosta, ramka przyszybowa płaska (w laminacie CPL - zaokrąglona), płyciny płaskie HDF gr. 4 mm **rys. 1**
- » 3 zawiasy wkręcane koloru srebrnego
- » zamek zasuwkowy na klucz zwykły, blokadę łazienkową, wkładkę patentową lub zamek oszczędnościowy

SKRZYDŁO BEZPRZYLGOWE ROZWIERNIE (dopłata 69 zł netto)

- » krawędź bez przylgi, ramka przyszybowa płaska (w laminacie CPL - zaokrąglona), płyciny płaskie HDF gr. 4 mm **rys. 2**
- » gniazda pod 2 zawiasy wpuszczane Estetic 80 (zawiasy stanowią wyposażenie ościeżnicy)
- » zamek magnetyczny na klucz zwykły, blokadę łazienkową, wkładkę patentową lub zamek oszczędnościowy

UWAGA: Odpowiedniki kolorów: W0118 - BIAŁY

UWAGA: W skrzydłach przylgowych oklejonych laminatami CPL możliwy wybór skrzydła z krawędzią o promieniu R=2,5 mm.

UWAGA: Zmienne wysokości występują w całej kolekcji MODERN. Skrzydła w zależności od wybranego wariantu posiadają wysokość 1983 mm, 2043 mm, 2110 mm lub 2240 mm - dedykowane są do ościeżnic przylgowych z trzema zawiasami, w odpowiednich wariantach wysokości.

OPCJE ZA DOPŁATĄ

- » szyba dekoracyjna MAT DRE, DECORMAT BRAZ, DECORMAT GRAFIT (dotyczy skrzydła)

| | | |
|-----------|-------|----------|
| MODERN 20 | 25 zł | 30,75 zł |
| MODERN 30 | 81 zł | 99,63 zł |
| MODERN 40 | 51 zł | 62,73 zł |
| MODERN 50 | 37 zł | 45,51 zł |
 - » szyba mleczna VSG 22.1 zespolona bezpieczna str. 73
 - » wypełnienie:

| | | |
|--------------------------------------|--------|-----------|
| płyta wiórowa otworowa (1983 i 2043) | 112 zł | 137,76 zł |
| płyta wiórowa otworowa (2110 i 2240) | 144 zł | 177,12 zł |
 - » skrzydła „90” i „100” (1983 i 2043) 23 zł | 28,29 zł
 - » skrzydła „90” i „100” (2110 i 2240) 46 zł | 56,58 zł
 - » skrzydła bezprzylgowe rozwiernie 69 zł | 84,87 zł
 - » podcięcie wentylacyjne 25 zł | 30,75 zł
 - » kratka wentylacyjna tworzywowa 24 zł | 29,52 zł
 - » kratka wentylacyjna aluminiowa 102 zł | 125,46 zł
 - » listwa przymykowa drzwi dwuskrzydłowych bezprzylgowych 23 zł | 28,29 zł
 - » drzwi dwuskrzydłowe cena skrzydła x 2
 - » **UWAGA:** trzeci zawias Estetic 80 do drzwi bezprzylgowych (dopłata doliczana jest do ceny ościeżnicy) 112 zł | 137,76 zł
- UWAGA:** kolekcja MODERN 10-50 oklejona laminatem CPL w standardowej wysokości dostępna jest w wersji przesuwnej.

rys. 1



rys. 2



198 MODERN 30

standardowa wysokość

211 MODERN 30

224 MODERN 30

| | | | | | | | | | | | | | | |
|------------------|-------------------|---------------|-----------------|--------------|--------------|-------------------|--------------|------------------|-----------------|---------------------|--------------------|------------|---------------|-----------------|
| Dekor DRE-Cell 1 | biały (struktura) | orzech | | | | | | | | | | | | |
| Dekor DRE-Cell 2 | biała mat | sosna biała | wiąz syberyjski | srebrna | dąb piaskowy | dąb bielony ryfla | dąb vintage | orzech karmelowy | dąb złoty ryfla | orzech ciemny ryfla | dąb szary ryfla*** | wiąz tabac | dąb evoke | jasna szara mat |
| Laminat CPL | biały | biały mleczny | popiel | szary ciemny | beton 2 | dąb gray | dąb walijski | akacja | orzech celini | orzech | miodowy dąb | kasztan | orzech palony | |

*** dekor tylko w usłojeniu poziomym

Cena skrzydła nie obejmuje ceny ościeżnicy i klamki

| MODEL | Dekor DRE-Cell 1 | Dekor DRE-Cell 2 | Laminat CPL 0,15-0,20 mm |
|------------------|---------------------------------|---------------------------------|----------------------------------|
| 198 MODERN 10-50 | 546 zł netto 671,58 zł brutto | 634 zł netto 779,82 zł brutto | 762 zł netto 937,26 zł brutto |
| MODERN 10-50 | - | - | 762 zł netto 937,26 zł brutto |
| 211 MODERN 10-50 | 602 zł netto 740,46 zł brutto | 708 zł netto 870,84 zł brutto | 847 zł netto 1041,81 zł brutto |
| 224 MODERN 10-50 | 602 zł netto 740,46 zł brutto | 708 zł netto 870,84 zł brutto | 847 zł netto 1041,81 zł brutto |

Szerokość skrzydeł: jednoskrzydłowe „60” ÷ „100”, dwuskrzydłowe przylgowe „120” ÷ „200”, dwuskrzydłowe bezprzylgowe „120” ÷ „180”.
Informacje techniczne: ościeżnice: str. 135-137, akcesoria: str. 153-159 i 169, skrzydła drzwiowe: str. 170-178.

W STANDARDZIE

- » rama z drewna iglastego
- » wypełnienie „plaster miodu”
- » szyba biała gr. 4 mm

OPCJE BEZ DOPŁATY

- » szyby chinchila lub żaluzja
- » tuleje wentylacyjne

SKRZYDŁO PRZYLGOWE

- » krawędź prosta, ramka przyszybowa płaska (w laminacie CPL - zaokrąglona), płyciny płaskie HDF gr. 4 mm **rys. 1**
- » 3 zawiasy wkręcane koloru srebrnego
- » zamek zasuwkowy na klucz zwykły, blokadę łazienkową, wkładkę patentową lub zamek oszczędnościowy

SKRZYDŁO BEZPRZYLGOWE ROZWIERNIE (dopłata 69 zł netto)

- » krawędź bez przylgi, ramka przyszybowa płaska (w laminacie CPL - zaokrąglona), płyciny płaskie HDF gr. 4 mm **rys. 2**
- » gniazda pod 2 zawiasy wpuszczane Estetic 80 (zawiasy stanowią wyposażenie ościeżnicy)
- » zamek magnetyczny na klucz zwykły, blokadę łazienkową, wkładkę patentową lub zamek oszczędnościowy

UWAGA: Odpowiedniki kolorów: W0118 - BIAŁY

UWAGA: W skrzydłach przylgowych oklejonych laminatami CPL możliwy wybór skrzydła z krawędzią o promieniu R=2,5 mm.

UWAGA: Zmienne wysokości występują w całej kolekcji PLUS. Skrzydła w zależności od wybranego wariantu posiadają wysokość 1983 mm, 2043 mm, 2110 mm lub 2240 mm - dedykowane są do ościeżnic przylgowych z trzema zawiasami, w odpowiednich wariantach wysokości.

OPCJE ZA DOPŁATĄ

- » szyba dekoracyjna MAT DRE, DECORMAT BRĄZ, DECORMAT GRAFIT (dotyczy skrzydła)
 - PLUS 20 25 zł | 30,75 zł
 - PLUS 40, 50, 60, 70, 80 51 zł | 62,73 zł
 - PLUS 30 81 zł | 99,63 zł
- » szyba mleczna VSG 22.1 zespolona bezpieczna str. 77
- » wypełnienie:
 - plyta wiórowa otworowa (1983 i 2043) 112 zł | 137,76 zł
 - plyta wiórowa otworowa (2110 i 2240) 144 zł | 177,12 zł
- » skrzydła „90” i „100” (1983 i 2043) 23 zł | 28,29 zł
- » skrzydła „90” i „100” (2110 i 2240) 46 zł | 56,58 zł
- » skrzydła bezprzylgowe rozwierne 69 zł | 84,87 zł
- » podcięcie wentylacyjne 25 zł | 30,75 zł
- » kratka wentylacyjna tworzywowa 24 zł | 29,52 zł
- » kratka wentylacyjna aluminiowa 102 zł | 125,46 zł
- » listwa przymykowa drzwi dwuskrzydłowych bezprzylgowych 23 zł | 28,29 zł
- » drzwi dwuskrzydłowe cena skrzydła x 2
- » **UWAGA:** trzeci zawias Estetic 80 do drzwi bezprzylgowych (dopłata doliczana jest do ceny ościeżnicy) 112 zł | 137,76 zł

UWAGA: kolekcja PLUS 10-80 oklejona laminatem CPL w standardowej wysokości dostępna jest w wersji przesuwnej.

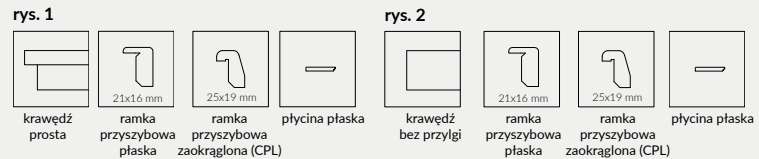

198 PLUS 30

standardowa wysokość

211 PLUS 30

224 PLUS 30

| | | | | | | | | | | | | | | | |
|-----------------|---------------|---------------------------|----------------|------------------|-------------------|-------------------------|------------------|-----------------|---------------------|--------------------|------------|-------------------|--------------------|-------------------------|--|
| biała mat | sosna biała | kasztan marmone struktura | siwy struktura | czarny struktura | dąb toffi*** | Dekor DRE-Cell 2 | | | | | | biały (struktura) | orzech | Dekor DRE-Cell 1 | |
| jasna szara mat | dąb evoke | wiąz syberyjski | srebrna | dąb piaskowy | dąb bielony ryfla | dąb vintage | orzech karmelowy | dąb złoty ryfla | orzech ciemny ryfla | dąb szary ryfla*** | wiąz tabac | wiąz antracyt | wenge ciemne | Dekor DRE-Cell 2 | |
| biały | biały mleczny | popiel | szary ciemny | beton 2 | dąb gray | dąb walijski | akacja | orzech celini | orzech | miodowy dąb | kasztan | orzech palony | Laminat CPL | | |

*** dekor tylko w ustojeniu poziomym

Cena skrzydła nie obejmuje ceny ościeżnicy i klamki

| MODEL | Dekor DRE-Cell 1 | Dekor DRE-Cell 2 | Laminat CPL 0,15-0,20 mm |
|----------------|---------------------------------|---------------------------------|---------------------------------|
| 198 PLUS 10-80 | 481 zł netto 591,63 zł brutto | 548 zł netto 674,04 zł brutto | 670 zł netto 824,10 zł brutto |
| PLUS 10-80 | - | - | 670 zł netto 824,10 zł brutto |
| 211 PLUS 10-80 | 536 zł netto 659,28 zł brutto | 626 zł netto 769,98 zł brutto | 752 zł netto 924,96 zł brutto |
| 224 PLUS 10-80 | 536 zł netto 659,28 zł brutto | 626 zł netto 769,98 zł brutto | 752 zł netto 924,96 zł brutto |

Szerokość skrzydeł: jednoskrzydłowe „60”÷„100”, dwuskrzydłowe przylgowe „120” ÷ „200”, dwuskrzydłowe bezprzylgowe „120” ÷ „180”.
Informacje techniczne: ościeżnice: str. 135-137, akcesoria: str. 153-159 i 169, skrzydła drzwiowe: str. 170-178.



ENA - biała mat

System przesuwny ścienny DRE, przeznaczony jest do drzwi jedno lub dwuskrzydłowych, wewnątrzlokalowych, w wariantcie przesuwym. Może być zastosowany do drzwi będących w naszej ofercie, w wykończeniu: DRE-Cell, folii 3D, laminatach CPL, a także drzwi malowanych z wyjątkiem kolekcji: Enter, Enter Akustik, Solid, Solid RC2, Forca B, drzwi przeciwpożarowych, szklanych oraz drzwi o zmiennych wysokościach.

W ofercie posiadamy dwa rodzaje systemów przesuwnych:

NS - system montowany bezpośrednio na ścianę

NT - system montowany z użyciem tunelu regulowanego

Występują dwa warianty Systemu NT:

» na tunel z kątownikiem 63 mm

» na tunel z kątownikiem 80 mm

W skład systemu przesuwnego NS wchodzi: prowadnica (LEON SN 150, 180, 200) z okuciami, listwa dystansowa, maskownica oraz belka odbojowa (belka tylko do drzwi jednoskrzydłowych, do drzwi z zamkiem w belce znajduje się frezowanie pod zaczep).

Do systemu NT dodatkowo dodawane są dwie listwy dystansowe grubości 16 mm o przekrojach dostosowanych do szerokości kątowników 63 mm lub 80 mm. Systemy NS i NT różnią się również przekrojem maskownicy.

Do skompletowania zestawu drzwi przesuwnych należy dokupić skrzydło przesuwne w wymiarze:

Drzwi pojedyncze: „60”, „70”, „80”, „90”, „100”

Drzwi podwójne: „2x60”, „2x70”, „2x80”, „2x90”, „2x100”

Skrzydła mogą być wyposażone w gniazda pod zamek i/lub uchwyty – akcesoria te należy dokupić.

W przypadku systemu NT dokupić należy też tunel regulowany.

| | Dekor DRE-Cell i 3D | malowane | laminat CPL 0,15-0,2 mm |
|-----------------------------|---------------------|----------------------|-------------------------|
| System przesuwny pojedynczy | 409 zł 503,07 zł | 556 zł 683,88 zł | 498 zł 612,54 zł |
| System przesuwny podwójny | 818 zł 1006,14 zł | 1112 zł 1367,76 zł | 996 zł 1225,08 zł |

SYSTEM PRZESUWNY

NAŚCIENNY



AKCESORIA

- » Uchwyt okrągły 1 szt. 38 zł | 46,74 zł
- » Uchwyt owalny 1 szt. 57 zł | 70,11 zł
- » Zamek hakowy z kluczem, z dwoma uchwytami okrągłymi lub owalnymi 163 zł | 200,49 zł
- » zamek hakowy WC z dwoma uchwytami okrągłymi lub owalnymi 187 zł | 230,01 zł
- » zamek hakowy z wkładką patentową, z dwoma uchwytami okrągłymi 187 zł | 230,01 zł
- » Komplet uchwytów na jedno skrzydło stanowią 2 szt.



zamek hakowy z kluczem i uchwytym okrągłym zamek hakowy z kluczem i uchwytym owalnym

maskownica z prowadnicą

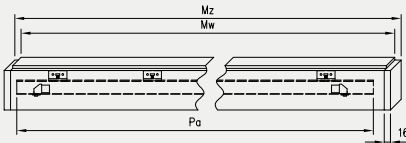

Maskownicę i prowadnicę do systemów podwójnych uzyskuje się poprzez połączenie dwóch elementów z systemu pojedynczego.

System przesuwny pojedynczy

| Wymiar drzwi [mm] | Maskownica | | Prowadnica |
|-------------------|------------|------|------------|
| | Mz | Mw | Pa |
| 644, 744 | 1620 | 1588 | 1500 |
| 844 | 1920 | 1888 | 1800 |
| 944 | 2120 | 2088 | 2000 |
| 1044 | 2160 | 2128 | 2000 |

System przesuwny podwójny

| Wymiar drzwi [mm] | Maskownica | | Prowadnica |
|-------------------|------------|----------|------------|
| | Mz | Mw | Pa |
| 2 x 644 | 2 x 1519 | 2 x 1503 | 2 x 1500 |
| 2 x 744 | 2 x 1519 | 2 x 1503 | 2 x 1500 |
| 2 x 844 | 2 x 1819 | 2 x 1803 | 2 x 1800 |
| 2 x 944 | 2 x 2019 | 2 x 2003 | 2 x 2000 |
| 2 x 1044 | 2 x 2063 | 2 x 2047 | 2 x 2000 |

NS - przekrój pionowy

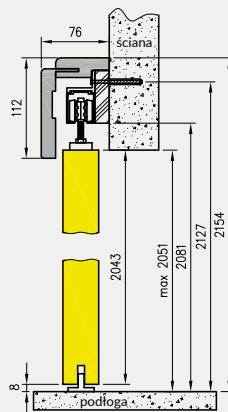

NT - przekrój pionowy na tunelu z ką. 63 mm

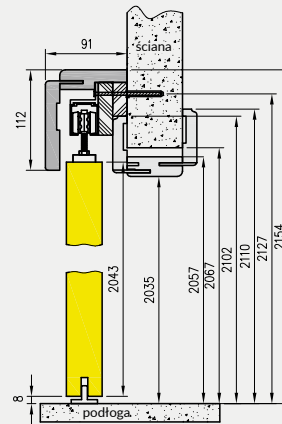

NT - przekrój pionowy na tunelu z ką. 80 mm

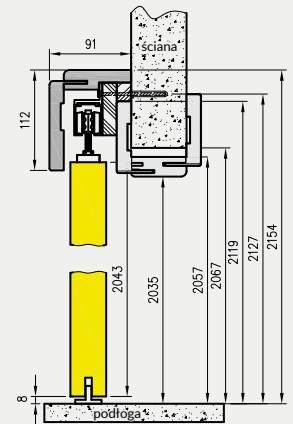

Wysokość skrzydła przesuwne - 2043 mm
całkowita wysokość systemów przesuwne - 2154 mm

System przesuwny pojedynczy

| symbol | „60” | „70” | „80” | „90” | „100” |
|--------|------|------|------|------|-------|
| A | 602 | 702 | 802 | 902 | 1002 |
| C | 646 | 746 | 846 | 946 | 1046 |
| D | 664 | 764 | 864 | 964 | 1064 |
| E | 752 | 852 | 952 | 1052 | 1152 |
| E* | 786 | 886 | 986 | 1086 | 1186 |
| S | 644 | 744 | 844 | 944 | 1044 |

System przesuwny podwójny

| symbol | „120” | „140” | „160” | „180” | „200” |
|--------|-------|-------|-------|-------|-------|
| A | 1200 | 1400 | 1600 | 1800 | 2000 |
| C | 1244 | 1444 | 1644 | 1844 | 2044 |
| D | 1264 | 1464 | 1664 | 1864 | 2064 |
| E | 1350 | 1550 | 1750 | 1950 | 2150 |
| E* | 1384 | 1584 | 1784 | 1984 | 2184 |
| S** | 644 | 744 | 844 | 944 | 1044 |

E* dotyczy tunelu z ką. T80

S** szerokość jednego skrzydła

NS - przekrój poziomy (system lewy)

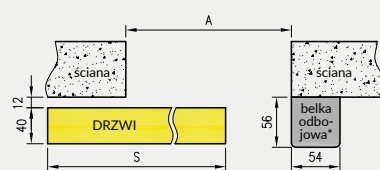

NT - przekrój poziomy (system lewy)

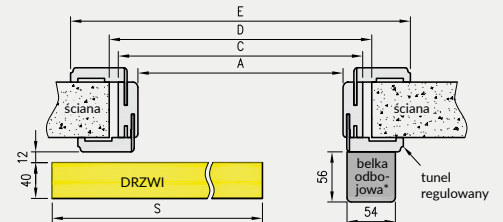

* nie występuje w systemie podwójnym

Uwaga: W systemach przesuwne podwójne maskownica jest łączona na długości z dwóch elementów.



GALLA 1 decormat

| MODEL | szerokość „60”, „70”, „80” | | szerokość „90” | |
|---------------------------------|----------------------------|-------------|----------------|-------------|
| GALLA 1 decormat, przezroczysta | 909 zł | 1 118,07 zł | 999 zł | 1 228,77 zł |
| GALLA 1 decormat brąz, grafit | 1 046 zł | 1 286,58 zł | 1 136 zł | 1 397,28 zł |
| GALLA 2-3 | 909 zł | 1 118,07 zł | 999 zł | 1 228,77 zł |
| GALLA 10-13 | 1 040 zł | 1 279,20 zł | 1 145 zł | 1 408,35 zł |

System przesuwny do drzwi szklanych „Spazio” - wykonany z aluminium anodowanego, to kompletne rozwiązanie przeznaczone do obrobionego na gotowo ościeża. W skład kompletu wchodzi szyna jezdna wraz blendą prostą lub owalną oraz elementy przeznaczone do zawieszenia tafli szklanej przesuwnej i ogranicznik dolny.

System Spazio występuje w dwóch wariantach, odróżniających się jedynie kształtem zewnętrznej blendy:

- » Spazio TP – z blendą prostą
- » Spazio TO – z blendą owalną

CENA

- » Cena systemu przesuwego do drzwi szklanych **1343 zł netto | 1651,89 zł brutto**

Do skompletowania systemu należy dokupić skrzydło szklane z naszej oferty z kolekcji Galla w wariantcie przesuwym oraz przeznaczony do niego uchwyt okrągły.

OPCJE ZA DOPŁATĄ

- » uchwyt muszelnkowy (dwustronny) **175 zł netto | 215,25 zł brutto**



uchwyt muszelnkowy
(stal nierdzewna)

UWAGA: Brak możliwości wykonania opcji wentylacyjnych.

skrzydła szklane przesuwne

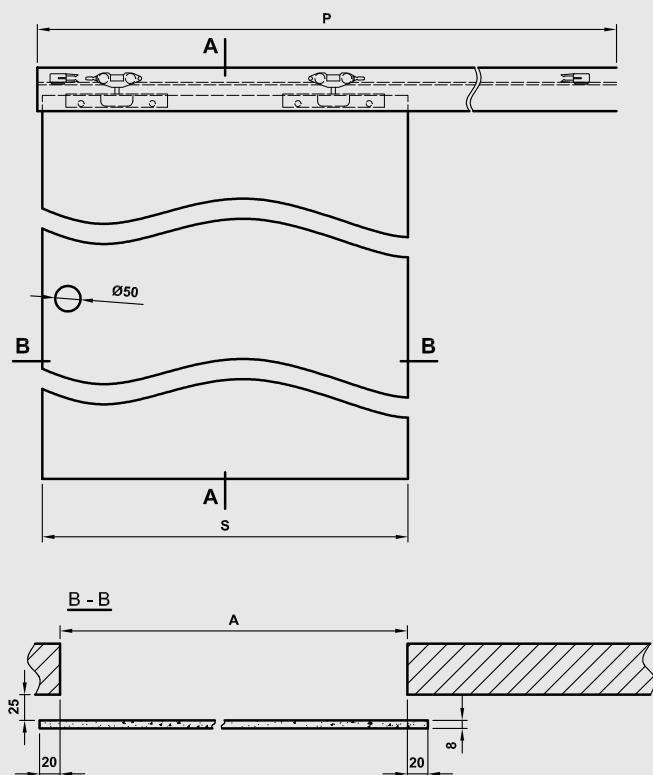
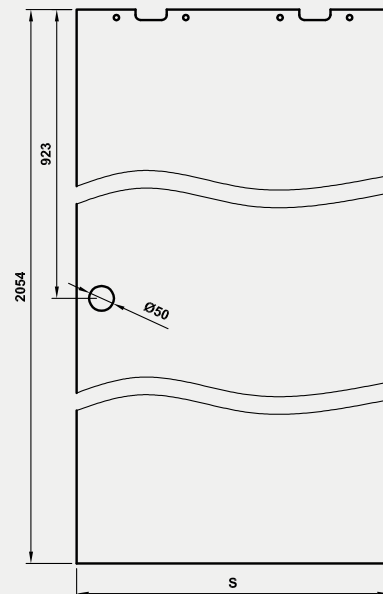

A - A przekrój pionowy systemu Spazio TP

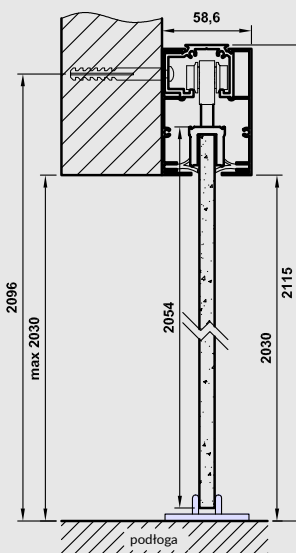

A - A przekrój pionowy systemu Spazio TO

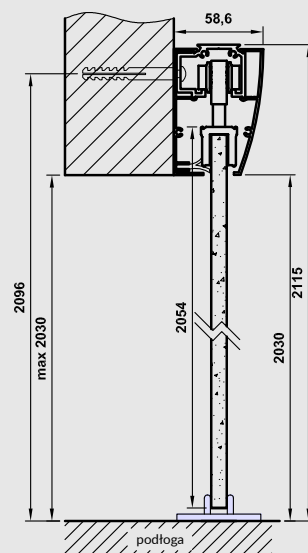

Tab. Wymiary

| | S | A | P |
|------|-----|-----|------|
| „60” | 630 | 590 | 1340 |
| „70” | 730 | 690 | 1540 |
| „80” | 830 | 790 | 1740 |
| „90” | 930 | 890 | 1940 |

S - szerokość skrzydła
A - szerokość otworu w murze
P - długość prowadnicy



System przesuwny SPAZIO CD - STANDARD 10 dąb piaskowy

MODEL

System SPAZIO CD

cena

822 zł netto | 1011,06 zł brutto

SYSTEM PRZESUWNY NAŚCIENNY SPAZIO CD

SKRZYDŁA DRZWIOWE PRZESUWNE
wewnętrzne wewnątrzlokalowe

SPAZIO CD

System przesuwny ścienny z anodowaną prowadnicą i blendą prostokątną. Przeznaczony do skrzydeł płytowych i ramowych. Jest to rozwiązanie przeznaczone do obrobionego na gotowo ościeża.

W SKŁAD ZESTAWU WCHODZI:

- » prowadnica wraz z zaślepkami bocznymi
- » wózki jezdne systemu
- » uchwyty montażowe skrzydła drzwiowego
- » prowadnik dolny
- » zestaw montażowy (śruby, wkręty)

Do skompletowania systemu należy dokupić skrzydło przesuwne z naszej szerokiej oferty w wersji z uchwytem. Uchwyt należy dokupić oddzielnie (informacje str. 97).

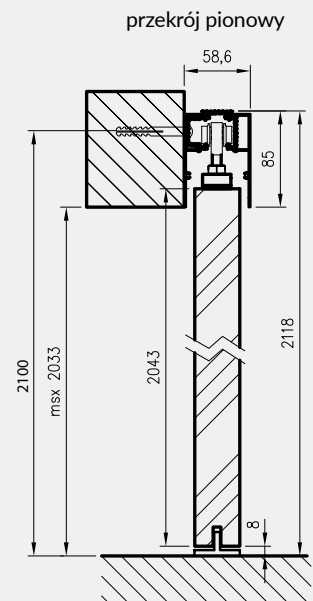
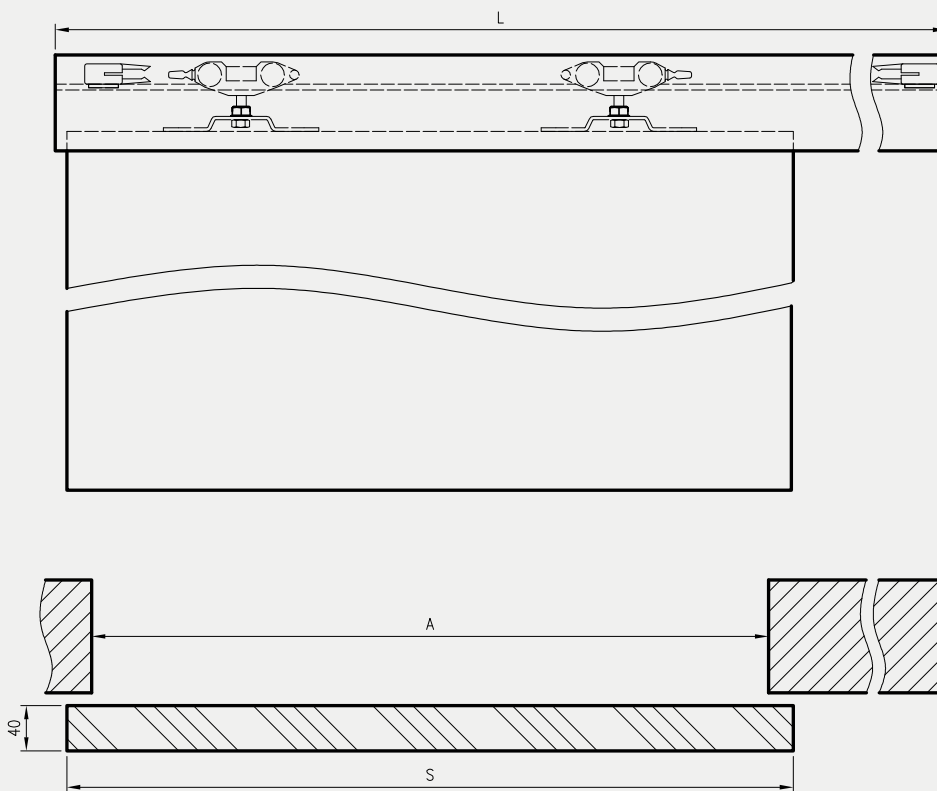

| | A | S | L |
|-------|------|------|------|
| „60” | 600 | 644 | 1370 |
| „70” | 700 | 744 | 1570 |
| „80” | 800 | 844 | 1770 |
| „90” | 900 | 944 | 1970 |
| „100” | 1000 | 1044 | 2170 |

A - szerokość otworu w murze
S - szerokość skrzydła
L - długość prowadnicy



System przesuwny kasetta ościeżnicowa PA - STANDARD 10 dąb vintage

| | | | | | | | | | | | | | | |
|-----------------------|---------------------|--------------------------------------|----------------------|--------------------|--------------|----------------|------------------|--------------|---------------------------|----------------|------------------|-----------------|--|--|
| Dekor DRE-Cell | biały (struktura) | biała mat | sosna biała | wiąz syberyjski | srebrna | dąb evoke | dąb vintage | dąb piaskowy | dąb bielony ryfla | orzech | orzech karmelowy | dąb złoty ryfla | | |
| | orzech ciemny ryfla | dąb szary ryfla*** | wiąz tabac | wiąz antracyt | wenge ciemne | siwy struktura | czarny struktura | dąb toffi*** | kasztan marrone struktura | miedz antyczna | beton oxide | czarna mat 2 | | |
| | jasna szara mat | ciemna oliwka mat | ciemny niebieski mat | | | | | | | | | | | |
| | Dekor 3D | dąb grand | wiąz | orzech amerykański | heban | dąb polski 3D | | | | | | | | |
| | | *** dekor tylko w ustojeniu poziomym | | | | | | | | | | | | |
| | | Dekor Malowany | biały | ecru | latte | popielaty | | | | | | | | |

biały lakier akrylowy UV - RAL 9003
 ecru - RAL 9001
 latte - Flugger 4362, NCS S1505-Y50R
 popielaty - RAL 7035

MODEL

Dekor DRE-Cell i Dekor 3D

Dekor malowany

Kasetta ościeżnicowa PA* 100 / 125

1456 zł netto | 1790,88 zł brutto

1953 zł netto | 2402,19 zł brutto

KASETA OŚCIEŻNICOWA PA

SKRZYDŁA DRZWIOWE PRZESUWNE
wewnętrzne wewnątrzlokowe

KASETA OŚCIEŻNICOWA PA

Montaż systemu zakłada osadzenie kasety w konstrukcji profili służących do budowy ściany G-K (lub innej konstrukcji) o grubości:

- » 100 mm dla kasety ościeżnicowej PA 100 mm
- » 125 mm dla kasety ościeżnicowej PA 125 mm

Następnie zabudowanie szerokich płaszczyzn płytami G-K o grubości 12,5 mm (płyty G-K należy dokupić) i wykończenie tych płaszczyzn oraz instalację Tunelowej Obudowy Kasety.

UWAGA: Do kaset PA 100 mm i 125 mm nie pasują skrzydła VETRO A, VETRO D, a także VETRO B o szerokości „70”.

Dodatkowo do kaset PA 100 mm nie można zastosować skrzydeł z zamkami oraz skrzydeł płytowych z przeszkleniami lub płycinami

W SKŁAD ZESTAWU WCHODZI:

- » elementy kasety wykonane z elementów aluminiowych oraz akcesoria pozwalające na jej zmontowanie
- » elementy pozwalające na dekoracyjną zabudowę powstałego ościeża – tzw. Tunelowa Obudowa Kasety z kątownikami szerokości 80 mm

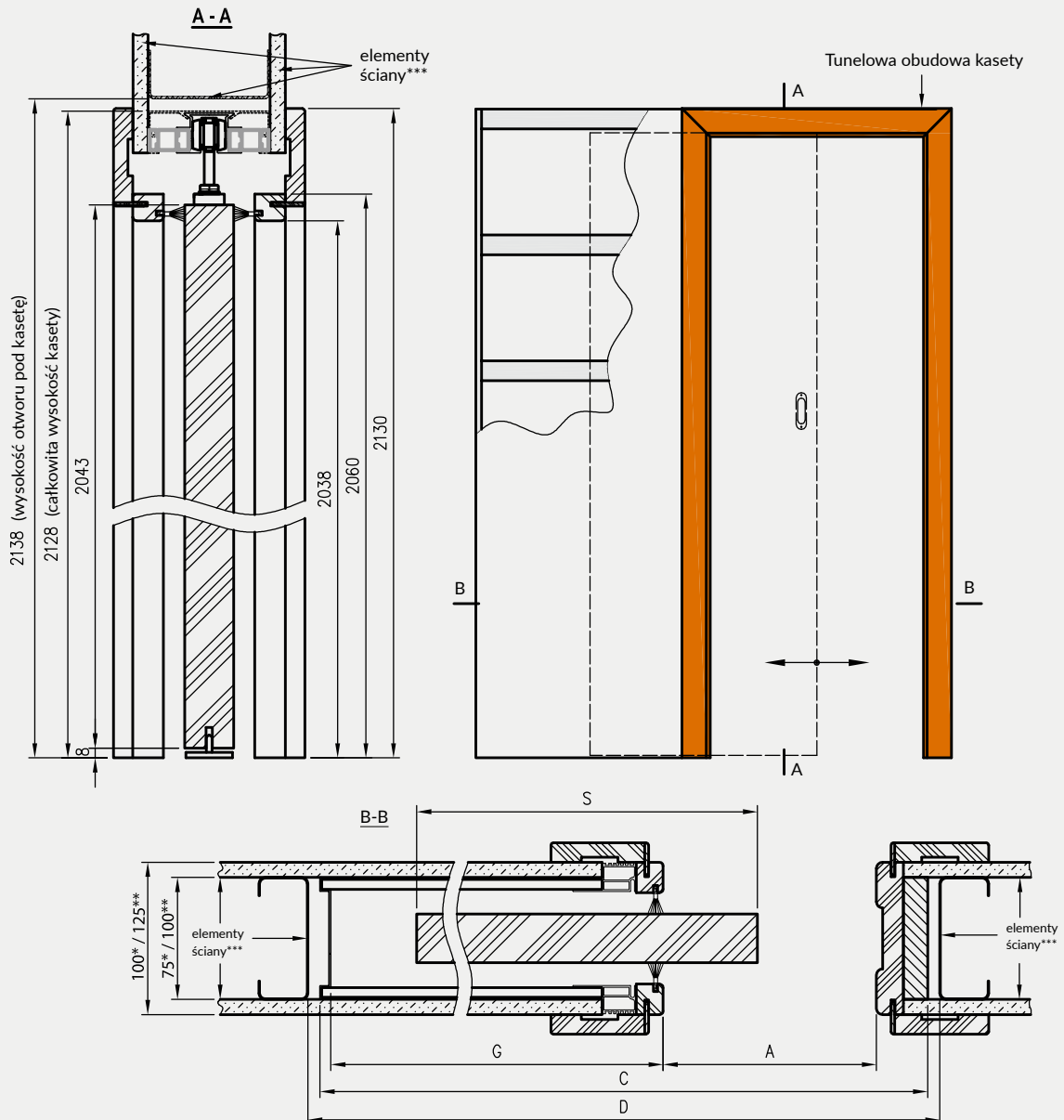

| | A | S | C | D | G |
|-----|------|------|------|------|------|
| 60 | 600 | 644 | 1310 | 1330 | 659 |
| 70 | 700 | 744 | 1510 | 1530 | 759 |
| 80 | 800 | 844 | 1710 | 1730 | 859 |
| 90 | 900 | 944 | 1910 | 1930 | 959 |
| 100 | 1000 | 1044 | 2110 | 2130 | 1059 |

* wymiary dotyczą kasety PA 100mm

** wymiary dotyczą kasety PA 125mm

*** elementy ściany nie są składnikami produktu

C - całkowita szerokość kasety

D - szerokość otworu pod kasetę

G - głębokość gotowej kasety



Drzwi składane FOLDE 10 - biała mat

| | | | | | | | | | | | | | | |
|------------------|-------------------|------------------|--------------------|---------------------------|---------------|-------------------|-------------|------------------|-----------------|---------------------|-----------------|------------|---------------|--------------|
| Dekor DRE-Cell 1 | biały (struktura) | orzech | | | | | | | | | | | | |
| Dekor DRE-Cell 2 | biała mat | sosna biała | wiąz syberyjski | srebrna | dąb piaskowy | dąb bielony ryfla | dąb vintage | orzech karmelowy | dąb złoty ryfla | orzech ciemny ryfla | dąb szary ryfla | wiąz tabac | wiąz antracyt | wenge ciemne |
| | siwy struktura | czarny struktura | dąb toffi*** | kasztan marmone struktura | dąb evoke | jasna szara mat | | | | | | | | |
| Dekor 3D | dąb grand | wiąz | orzech amerykański | heban | dąb polski 3D | | | | | | | | | |

*** dekor tylko w usłojeniu poziomym

| MODEL | Dekor DRE-Cell 1 | Dekor DRE-Cell 2 | Dekor 3D |
|----------|---------------------------------|---------------------------------|---------------------------------|
| FOLDE 10 | 619 zł netto 761,37 zł brutto | 660 zł netto 811,80 zł brutto | 633 zł netto 778,59 zł brutto |

System drzwi składanych charakteryzuje się tym, że podczas otwierania drzwi, skrzydła składają się do pozycji równoległej względem siebie. System drzwi składanych obejmuje:

- » skrzydło składające się z dwóch części połączonych ze sobą za pomocą 3 zawiasów wpuszczanych (ceny skrzydeł w tabeli na poprzedniej stronie)
- » ościeżnicę regulowaną do drzwi składanych (ceny w tabeli na dole strony)

W STANDARDZIE

- » rama z drewna iglastego
- » wypełnienie „plaster miodu”
- » krawędź prosta **rys. 1**
- » zamek zasuwkowy na klucz zwykły, blokadę łazienkową, wkładkę patentową lub zamek oszczędnościowy
- » 3 zawiasy wpuszczane ISTAR między częściami skrzydła

rys. 1



OPCJE ZA DOPLATĄ

- » wypełnienie płyta wiórowa otworowa 112 zł | 137,76 zł
- » skrzydła „90” i „100” 23 zł | 28,29 zł

Przekrój poprzeczny drzwi składanych w pozycji zamkniętej (drzwi prawe, drzwi lewe to lustrzane odbicie)

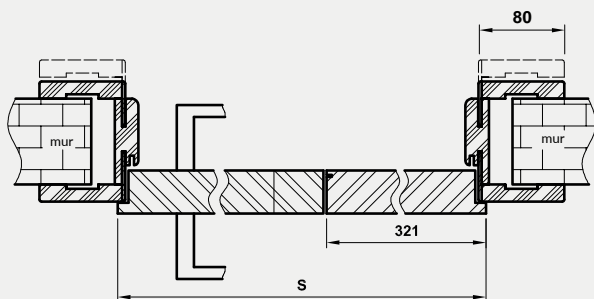

Przekrój poprzeczny drzwi składanych w pozycji otwartej*

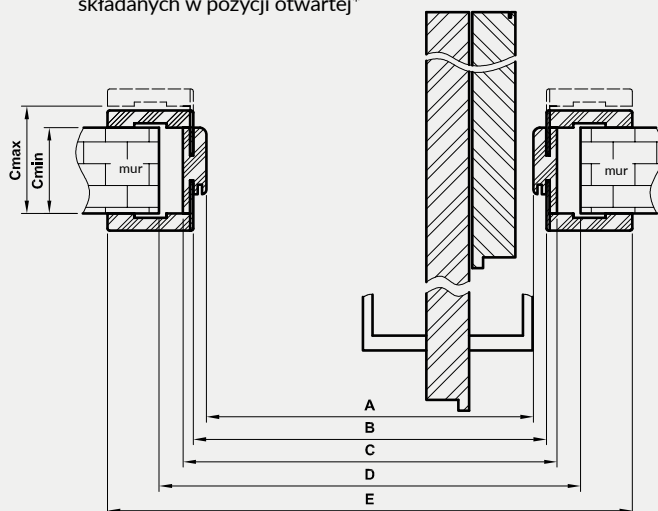

Tab. Wymiary

| | S | A | B | C | D | E |
|-------|------|------|------|------|------|------|
| „80” | 844 | 806 | 830 | 850 | 880 | 990 |
| „90” | 944 | 906 | 930 | 950 | 980 | 1090 |
| „100” | 1044 | 1006 | 1030 | 1050 | 1080 | 1190 |

D - wymagana szerokość otworu w murze

UWAGA: Brak możliwości skracania drzwi.

* **UWAGA:** w pozycji otwartej szerokość w świetle przejścia ościeżnicy jest ograniczona o około 10 cm (wartość nie uwzględnia klamki)

Ceny ościeżnic regulowanych z kątownikiem T80 do drzwi składanych

Dekor DRE-Cell i 3D



| Cmin | Cmax | netto | brutto |
|------|------|--------|-----------|
| 95 | 115 | 501 zł | 616,23 zł |
| 120 | 140 | 516 zł | 634,68 zł |
| 140 | 160 | 530 zł | 651,90 zł |
| 160 | 180 | 543 zł | 667,89 zł |
| 180 | 200 | 558 zł | 686,34 zł |
| 200 | 220 | 573 zł | 704,79 zł |
| 220 | 240 | 590 zł | 725,70 zł |
| 240 | 260 | 601 zł | 739,23 zł |
| 260 | 280 | 615 zł | 756,45 zł |
| 280 | 300 | 628 zł | 772,44 zł |

***dekor tylko w usłojeniu poziomym

Przekrój pionowy

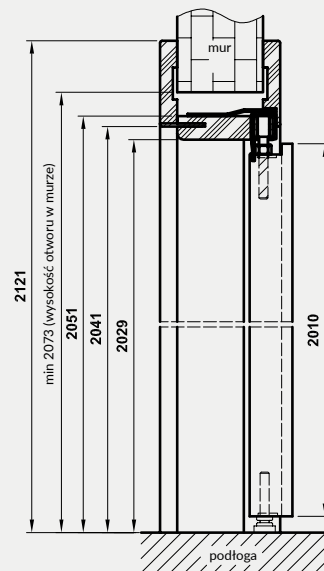



Sara Eco 2 dąb toffi

Kolory ościeżnic aluminiowych



anoda



biała
RAL 9003



aluminium

BEZPRZYLGOWE - OTWIERANE NA ZEWNĄTRZ ORAZ PRZYLGOWE - OTWIERANE DO WEWNĄTRZ

Drzwi Sara Eco 2 to innowacyjne rozwiązanie pozwalające na kreatywne projektowanie wnętrz, z wykorzystaniem niewidocznych drzwi, dające możliwość wykończenia powierzchni skrzydła w kolorach ścian.

KONSTRUKCJA DRZWI SARA ECO 2 OBEJMUJE:

Ościeżnicę aluminiową, po zamontowaniu niewidoczną, wmurowaną w ościeżce lub obrobioną płytami Gipsowo-Kartonowymi. Po obróbce murarskiej widoczny jedynie wrąb ościeżnicy, przygotowany do malowania np. w kolorze ścian.

Skrzydło płytowe bezprzylgowe w dwóch wariantach wykończenia:

- » Szerokie płaszczyzny skrzydła zagruntowane i przygotowane do malowania lub tapetowania (np. w kolorze ścian). Krawędzie skrzydła oklejone obrzeżem umożliwiającym jego pomalowanie. Malowanie należy wykonać we własnym zakresie lub wybrać dekory malowane.
- » Szerokie płaszczyzny skrzydła oklejone foliami z grupy DRE-Cell, 3D lub folią do malowania w grupie dekorów malowanych, krawędzie skrzydła oklejone obrzeżem w kolorze folii (oprócz kolorów miedź antyczna i beton oxide).

OPCJE ZA DOPŁATĄ W GRUNT

| | |
|---------------------------------------|--------------------|
| » podcięcie wentylacyjne | 25 zł 30,75 zł |
| » płyta wiórowo otworowa w normie 202 | 112 zł 137,76 zł |
| » płyta wiórowo otworowa w normie 220 | 144 zł 177,12 zł |
| » płyta wiórowo otworowa w normie 240 | 176 zł 216,48 zł |

OPCJE ZA DOPŁATĄ W DRE-CELL, 3D I MALOWANE

| | |
|---------------------------------------|--------------------|
| » podcięcie wentylacyjne | 25 zł 30,75 zł |
| » kratka wentylacyjna tworzywowa | 24 zł 29,52 zł |
| » kratka wentylacyjna aluminiowa | 102 zł 125,46 zł |
| » uszczelka opadająca | 160 zł 196,80 zł |
| » płyta wiórowo otworowa w normie 202 | 112 zł 137,76 zł |
| » płyta wiórowo otworowa w normie 220 | 144 zł 177,12 zł |
| » płyta wiórowo otworowa w normie 240 | 176 zł 216,48 zł |

W STANDARDZIE SKRZYDŁA

- » rama z drewna iglastego
- » gniazda pod 2, 3 lub 4 zawiasy wpuszczane ISTAR
- » wypełnienie „plaster miodu”
- » zamek magnetyczny na klucz zwykły, blokadę łazienkową, wkładkę patentową lub zamek oszczędnościowy

Cena ościeżnicy zawiera również 2, 3 lub 4 zawiasy wpuszczane.

Uwaga: w opcji z płytą wiórową otworową w normie 202 wymagane 3 zawiasy.

| | | | | | | | | | | | | | | | |
|--|-----------|-------------|---------------------------|---------------------|--------------------|--------------|-------------------|--------------------|------------------|----------------------|----------------------|-------|-------|-----------|----------------|
| biały (struktura) | biała mat | sosna biała | wiąz syberyjski | siwy struktura | srebrna | dąb piaskowy | dąb bielony ryfla | dąb vintage | orzech karmelowy | dąb złoty ryfla | Dekor DRE-Cell gr. 1 | | | | |
| jasna szara mat | dąb evoke | orzech | kasztan marrone struktura | orzech ciemny ryfla | dąb szary ryfla*** | wiąz tabac | wiąz antracyt | wenge ciemne | czarny struktura | dąb toffi*** | | | | | |
| * dekor z krawędzi skrzydła w kolorze czarnym | | | | | | | | | | Dekor DRE-Cell gr. 2 | | | | | |
| *** dekor tylko w usłojeniu poziomym | | | | | | | | | | miedź antyczna* | beton oxide* | | | | |
| | | | | | | dąb grand | wiąz | orzech amerykański | heban | dąb polski 3D | Dekor 3D | | | | |
| | | | | | | | | | | | grunt | Dekor | | | |
| biały lakier akrylowy UV - RAL 9003 ecru - RAL 9001 latte - Flugger 4362, NCS S1505-Y50R popielaty - RAL 7035 | | | | | | | | | | | biały | ecru | latte | popielaty | Dekor malowany |

Ceny skrzydeł

| | Dekor DRE-Cell gr. 1, 3D i grunt | | Dekor DRE-Cell gr. 2 | | Dekor malowany | |
|---------------------------|----------------------------------|------------------|----------------------|------------------|----------------|------------------|
| Norma 202 - 2 i 3 zawiasy | 394 zł netto | 484,62 zł brutto | 465 zł netto | 571,95 zł brutto | 548 zł netto | 674,04 zł brutto |
| Norma 220 - 4 zawiasy | 472 zł netto | 580,56 zł brutto | 545 zł netto | 670,35 zł brutto | 659 zł netto | 810,57 zł brutto |
| Norma 240 - 4 zawiasy | 550 zł netto | 676,50 zł brutto | 624 zł netto | 767,52 zł brutto | 768 zł netto | 944,64 zł brutto |

Ceny ościeżnic

| | kolor standard (aluminium) | | kolor biały | | kolor anoda | |
|-----------------------|----------------------------|-------------------|---------------|-------------------|---------------|-------------------|
| Norma 202 - 2 zawiasy | patrz str 109 | | patrz str 109 | | 1415 zł netto | 1740,45 zł brutto |
| Norma 202 - 3 zawiasy | patrz str 109 | | patrz str 109 | | 1529 zł netto | 1880,67 zł brutto |
| Norma 220 - 4 zawiasy | 1506 zł netto | 1852,38 zł brutto | 1845 zł netto | 2269,35 zł brutto | 1845 zł netto | 2269,35 zł brutto |
| Norma 240 - 4 zawiasy | 1564 zł netto | 1923,72 zł brutto | 1902 zł netto | 2339,46 zł brutto | 1902 zł netto | 2339,46 zł brutto |

BEZPRZYLGOWE - OTWIERANE NA ZEWNĄTRZ W NORMIE 202X, 220X, 240X

Przekrój poprzeczny drzwi Sara Eco2 bezprzylgowe - otwierane na zewnątrz

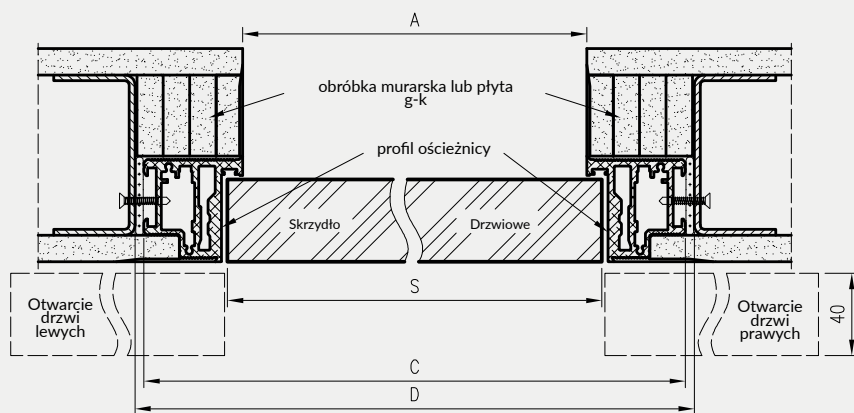

Przekrój pionowy drzwi Sara Eco 2 bezprzylgowe - otwierane na zewnątrz

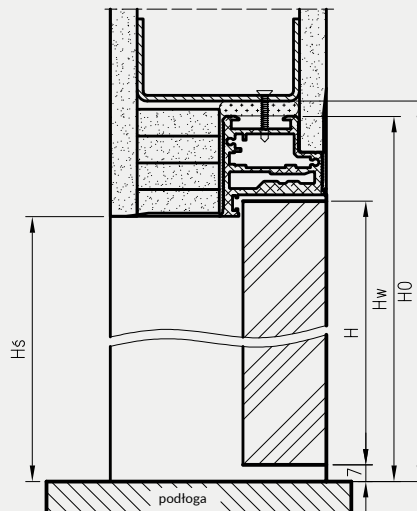

Wymiary wysokości drzwi bezprzylgowych

| norma | H | Hs | Hw | H0 |
|-------|------|------|------|------|
| 202X | 2020 | 2020 | 2068 | 2075 |
| 220X | 2200 | 2200 | 2248 | 2255 |
| 240X | 2400 | 2400 | 2448 | 2455 |

Wymiary szerokości drzwi Sara Eco 2

| | S | A | C | D |
|-------|------|------|------|------|
| "60" | 620 | 605 | 701 | 710 |
| "70" | 720 | 705 | 801 | 810 |
| "80" | 820 | 805 | 901 | 910 |
| "90" | 920 | 905 | 1001 | 1010 |
| "100" | 1020 | 1005 | 1101 | 1110 |

PRZYLGOWE - OTWIERANE DO WEWNĄTRZ W NORMIE 202X, 220X, 240X

Przekrój poprzeczny drzwi Sara Eco2 przylgowe - otwierane do wewnątrz

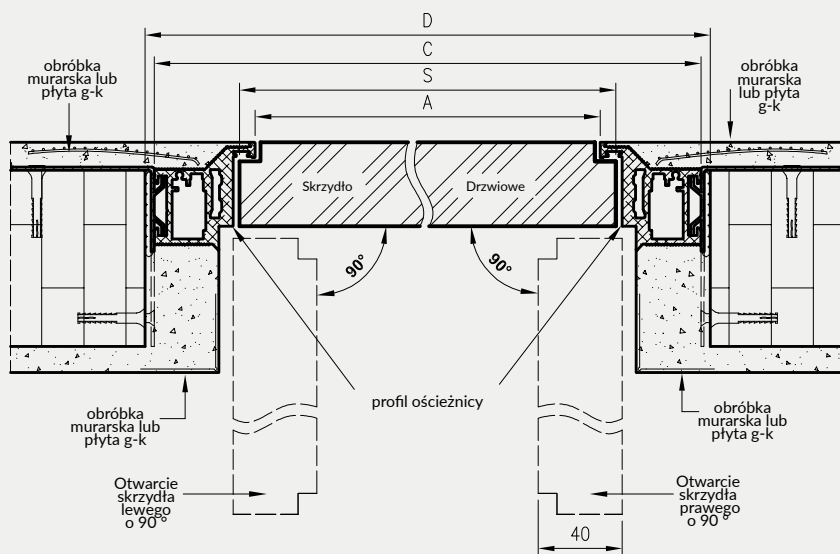

Przekrój pionowy drzwi Sara Eco 2 przylgowe - otwierane do wewnątrz

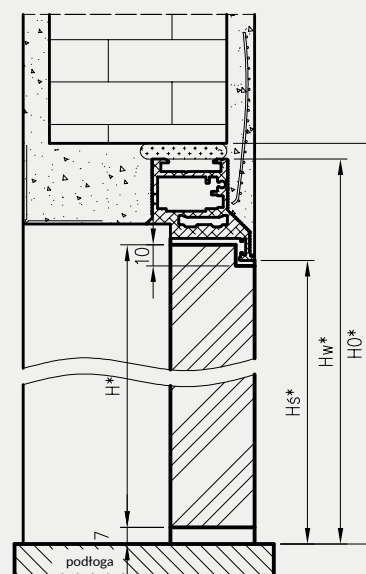

Wymiary wysokości drzwi przylgowych

| norma | H* | Hs* | Hw* | H0* |
|-------|------|------|------|------|
| 202X | 2030 | 2030 | 2078 | 2085 |
| 220X | 2210 | 2210 | 2258 | 2265 |
| 240X | 2410 | 2410 | 2458 | 2465 |

Wymiary szerokości drzwi Sara Eco 2

| | S | A | C | D |
|-------|------|------|------|------|
| "60" | 620 | 605 | 701 | 710 |
| "70" | 720 | 705 | 801 | 810 |
| "80" | 820 | 805 | 901 | 910 |
| "90" | 920 | 905 | 1001 | 1010 |
| "100" | 1020 | 1005 | 1101 | 1110 |

S - szerokość skrzydła drzwiowego
A - szerokość w świetle przejścia ościeżnicy
C - szerokość zewnętrzna ościeżnicy
D - wymagana szerokość otworu w murze
H - wysokość skrzydła drzwiowego
Hs - wysokość w świetle przejścia ościeżnicy
Hw - wysokość zewnętrzna ościeżnicy
H0 - wysokość otworu montażowego

* - Dotyczy drzwi przylgowych

BEZPRZYLGOWE - OTWIERANE NA ZEWNĄTRZ W NORMIE 202X OŚCIEŻNICA DRE

Przekrój poprzeczny dla drzwi Sara Eco2 bezprzylgowe - otwierane na zewnątrz

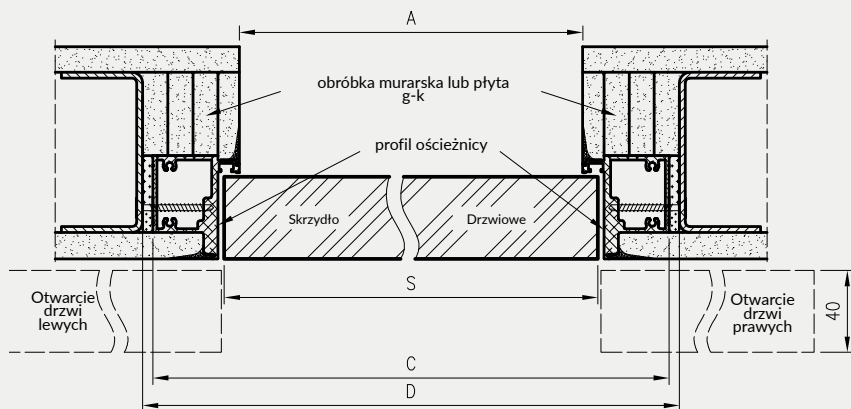

Przekrój pionowy dla drzwi Sara Eco 2 bezprzylgowe - otwierane na zewnątrz

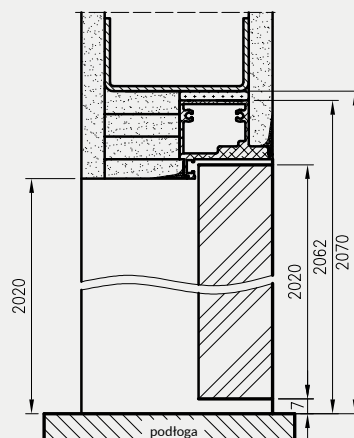

Wymiary szerokości drzwi Sara Eco 2

| | S | A | C | D |
|-------|------|------|------|------|
| "60" | 620 | 605 | 690 | 700 |
| "70" | 720 | 705 | 790 | 800 |
| "80" | 820 | 805 | 890 | 900 |
| "90" | 920 | 905 | 990 | 1000 |
| "100" | 1020 | 1005 | 1090 | 1100 |

PRZYLGOWE - OTWIERANE DO WEWNĄTRZ W NORMIE 202X OŚCIEŻNICA DRE

Przekrój poprzeczny dla drzwi Sara Eco 2 przylgowe - otwierane do wewnątrz

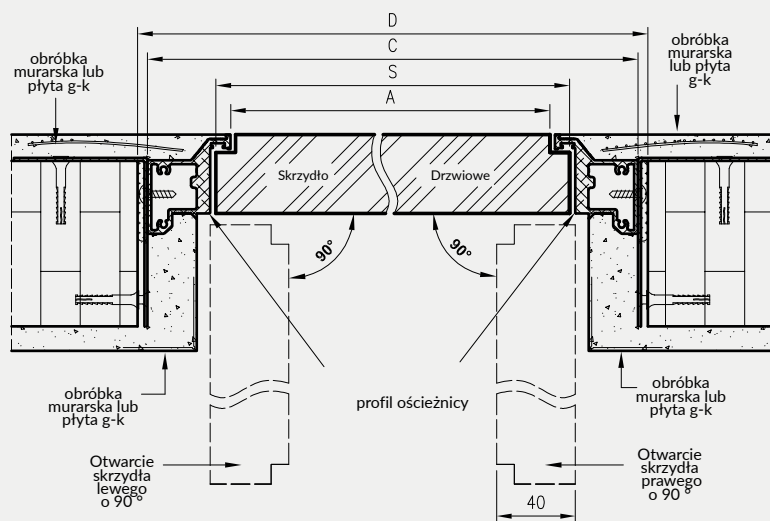

Przekrój pionowy dla drzwi Sara Eco 2 przylgowe - otwierane do wewnątrz

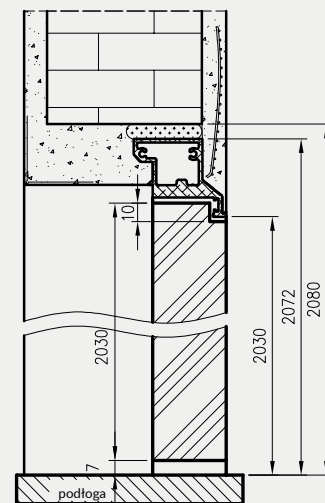

Wymiary szerokości drzwi Sara Eco 2

| | S | A | C | D |
|-------|------|------|------|------|
| "60" | 620 | 605 | 690 | 700 |
| "70" | 720 | 705 | 790 | 800 |
| "80" | 820 | 805 | 890 | 900 |
| "90" | 920 | 905 | 990 | 1000 |
| "100" | 1020 | 1005 | 1090 | 1100 |

S - szerokość skrzydła drzwiowego
A - szerokość w świetle przejścia ościeżnicy
C - szerokość zewnętrzna ościeżnicy
D - wymagana szerokość otworu w murze

| MODEL | kolor standard (aluminium) | | kolor biały | |
|---|----------------------------|-------------------|---------------|-------------------|
| ościeżnica bezprzylgowa DRE z 2 zawiasami | 814 zł netto | 1001,22 zł brutto | 964 zł netto | 1185,72 zł brutto |
| ościeżnica przylgowa DRE z 2 zawiasami | 814 zł netto | 1001,22 zł brutto | 964 zł netto | 1185,72 zł brutto |
| ościeżnica bezprzylgowa DRE z 3 zawiasami | 864 zł netto | 1062,72 zł brutto | 1014 zł netto | 1247,22 zł brutto |
| ościeżnica przylgowa DRE z 3 zawiasami | 864 zł netto | 1062,72 zł brutto | 1014 zł netto | 1247,22 zł brutto |

W STANDARDZIE

- » rama z drewna iglastego
- » wypełnienie „plaster miodu”
- » szyba gr. 4 mm: kora biała, żaluzja, chinchila, MAT DRE, decormat brąz lub decormat grafit.
- » 2 zawiasy wkręcane koloru srebrnego
- » blacha zaczepowa oraz dwa kantrygle
- » do wyboru: krawędź* prosta, ramka przyszybowa płaska lub czarna ramka przyszybowa Slim **rys. 1**

OPCJE BEZ DOPŁATY

- » trzeci zawias
- » czarna ramka przyszybowa Slim

OPCJE ZA DOPŁATĄ

- » szyba mleczna VSG 22.1 zespolona bezpieczna
- | | | |
|-------------|-------|----------|
| DOSTAWKA 30 | 51 zł | 62,73 zł |
| DOSTAWKA 40 | 57 zł | 70,11 zł |
| DOSTAWKA 41 | 63 zł | 77,49 zł |
- » wypełnienie z płyty wiórowej otworowej
 - » ościeżnica do drzwi z dostawką
- 57 zł | 70,11 zł
+30%

Dostawka to przylgowe skrzydło bierne o szerokości „40” i grubości 40 mm, bez lub z przeszkleniem, w jednolitym usłojeniu, można je zestawiać z drzwiami wewnątrzlokalowymi przylgowymi w następujących kombinacjach: „60+40”; „70+40”; „80+40”; „90+40”; „100+40”.

Dostawka 10 może być zastosowana do drzwi wewnątrzlokalowych przylgowych. Dostawka 30 jest przystosowana do modeli ARTE 10-30 i STANDARD 30. Dostawka 40 jest przystosowana do modeli ARTE 40, 50, 90; STANDARD 40, KANON 30, kolekcji DECO. Dostawka 41 jest przystosowana do modeli MODERN 30, PLUS 30.

Aby dopasowanie dostawki do skrzydła czynnego było jak najlepsze poza modelem należy właściwie dobrać: kolor, krawędź oraz ilość zawiasów.

UWAGA: Brak możliwości skracania dostawek.

rys. 1



| | | | | | | | | | | | | | | | | | | |
|------------------|-------------------|------------------|-----------------|---------------------------|--------------|-------------------|--------------------------------------|------------------|-----------------|---------------------|-------------------|------------|---------------|---------------|--------------------|-------|---------------|-----------|
| Dekor DRE-Cell 1 | biały (struktura) | orzech | | | | | | | | | | | Dekor 3D | wiąz | orzech amerykański | heban | dąb polski 3D | dąb grand |
| | biała mat | sosna biała | wiąz syberyjski | srebrna | dąb piaskowy | dąb bielony ryfla | dąb vintage | orzech karmelowy | dąb złoty ryfla | orzech ciemny ryfla | dąb szary ryfla** | wiąz tabac | | wiąz antracyt | wenge ciemne | | | |
| Dekor DRE Cell 2 | siwy struktura | czarny struktura | dąb toffi**** | kasztan marmone struktura | dąb evoke | jasna szara mat | *** dekor tylko w usłojeniu poziomym | | | | | | | | | | | |
| Laminat CPL | biały | biały mleczny | popiel | szary ciemny | beton 2 | dąb gray | dąb walijski | akacja | orzech celini | orzech | miodowy dąb | kasztan | orzech palony | | | | | |

| MODEL | Dekor DRE-Cell 1 | | Dekor DRE-Cell 2 | | Dekor 3D | | Laminat CPL 0,15-0,20 | |
|---------------------|------------------|-----------|------------------|-----------|----------|-----------|-----------------------|-----------|
| | netto | brutto | netto | brutto | netto | brutto | netto | brutto |
| DOSTAWKA 10 | 250 zł | 307,50 zł | 289 zł | 355,47 zł | 277 zł | 340,71 zł | 374 zł | 460,02 zł |
| DOSTAWKA 30, 40, 41 | 334 zł | 410,82 zł | 378 zł | 464,94 zł | - | - | - | - |

Szerokość dostawek: „40”
Informacje techniczne: ościeżnice str. 132-152, skrzydła drzwiowe: str. 170-178.

W STANDARDZIE

- » ramiaki z płyty drewnopochodnych
- » szyba gr. 4 mm: MAT DRE, decormat brąz, decormat grafit lub przezroczysta
- » 3 zawiasy wkręcane koloru srebrnego
- » blacha zaczepowa oraz dwa kantrygle
- » krawędź prosta **rys. 1**

rys. 1



OPCJE ZA DOPŁATĄ

- » ościeżnica do drzwi z dostawką +30%

UWAGA: Cena dostawki równa jest cenie odpowiedniego modelu skrzydła.

Możliwość wykonania dostawek „40” do wszystkich modeli skrzydeł ramowych znajdujących się w przedstawionych kolekcjach w kombinacji „60+40”; „70+40”; „80+40”; „90+40”; „100+40”

UWAGA: Brak możliwości skracania dostawek.



| | | | | | | | | | | | | | |
|-------------------|-----------|-------------|-----------------|-----------------|--------------|-------------------|---------------------------|-----------------|---------------------|--------------------|----------------|------------------|----------------|
| biały (struktura) | biała mat | sosna biała | jasna szara mat | wiąz syberyjski | dąb piaskowy | dąb bielony ryfla | kasztan marrone struktura | dąb złoty ryfla | orzech ciemny ryfla | dąb szary ryfla*** | wiąz tabac | wiąz antracyt | Dekor DRE-Cell |
| | | | | | | dąb evoke | czarna mat 2 | wenge ciemne | orzech karmelowy | dąb vintage | siwy struktura | czarna struktura | |
| | | | | | | | | wiąz | orzech amerykański | heban | dąb polski 3D | dąb grand | Dekor 3D |

*** dekor tylko w ustojeniu poziomym

NAŚWIETLA / DOŚWIETLA



Możliwe konfiguracje naświetli/doświetli



NAŚWIETLA / DOŚWIETLA

Naświetla / doświetla to nieotwieralne, przeszklone przegrody pomiędzy pomieszczeniami, które mogą stanowić niezależną konstrukcję lub uzupełnienie drzwi wewnętrzzłokalowych (oprócz drzwi szklanych) z ościeżnicą prostą. Naświetla / doświetla są produkowane i dostarczane w postaci kompletu elementów przeznaczonych do montażu. Komplet zawiera:

- » dwie pionowe i dwie poziome belki główne
- » komplet listew maskujących i montażowych
- » komplet uszczelek
- » łączniki belek głównych

Naświetla / doświetla stosowane są w drzwiach wewnętrzzłokalowych z ościeżnicą stałą w dekorach DRE-Cell, folii 3D, laminacie CPL gr. 0,15-0,20 mm oraz malowane.

UWAGA: Oferowany produkt nie zawiera szyby, należy ją samodzielnie dokupić. Zalecamy stosowanie szyby hartowanej o grubości 4 mm. Montaż naświetli / doświetli należy wykonywać po zakończeniu „mokrych” prac budowlanych.

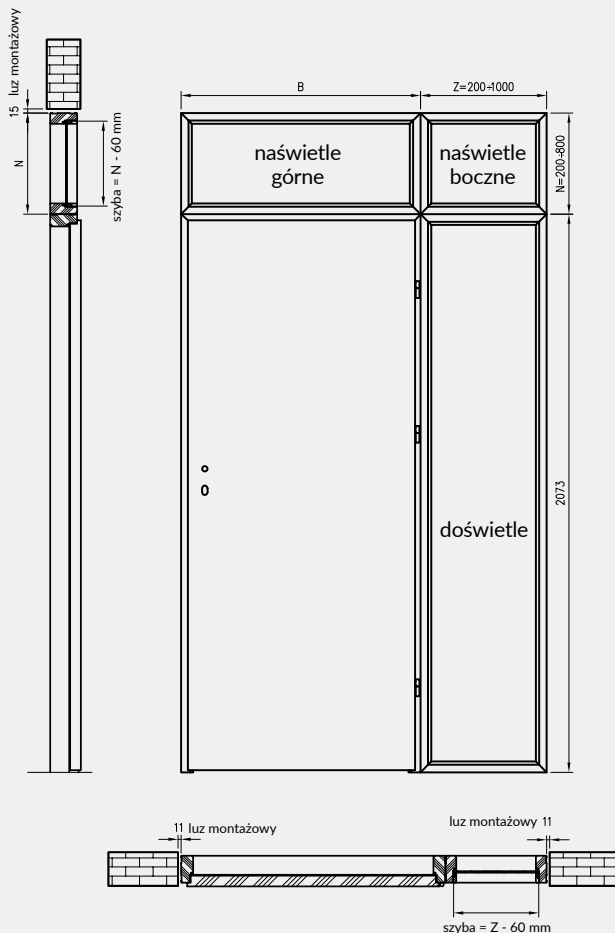

Rys. Przekrój naświetla / doświetla



Tabela wymiarów naświetli / doświetli

| asortyment | wysokość całkowita | szerokość całkowita | długość obwodu |
|------------------|--------------------|---------------------|----------------|
| doświetle | 2073 mm | Z | 2*2073+2*Z |
| naświetle boczne | N | Z | 2*N+2*Z |
| naświetle górne | N | B | 2*N+2*B |

Dostępne warianty wysokości naświetli

„N” = 200-800 mm.

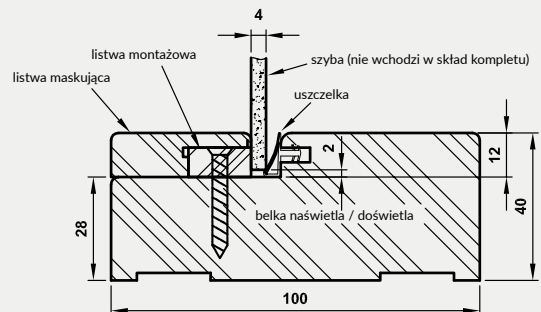
Dostępne warianty szerokości doświetli i naświetli bocznych

„Z” = 200-1000 mm.

Szerokości naświetli górnych „B” dostosowane są do szerokości ościeżnic prostych, dostępne warianty szerokości znajdują się w poniższych tabelach:

Naświetla montowane na ościeżnicy drzwi jednoskrzydłowych

| | „60” | „70” | „80” | „90” | „100” | „110” |
|---|------|------|------|------|-------|-------|
| B | 688 | 788 | 888 | 988 | 1088 | 1188 |

Naświetla montowane na ościeżnicy drzwi dwuskrzydłowych

| | „100d” | „110d” | „120” | „130” | „140” | „150” | „160” | „170” | „180” | „190” | „200” |
|---|--------|--------|-------|-------|-------|-------|-------|-------|-------|-------|-------|
| B | 1123 | 1223 | 1323 | 1423 | 1523 | 1623 | 1723 | 1823 | 1923 | 2023 | 2123 |

Cena naświetli / doświetli dotyczy jednego metra bieżącego obwodu mierzonego po zewnętrznej stronie naświetla / doświetla.

Cena 1 metra bieżącego obwodu naświetli / doświetli wynosi **108 zł netto** | **132,84 zł brutto** w dekorach Cell, 3D, CPL oraz **143 zł netto** | **175,89 zł brutto** malowanych. Składając zamówienie wymiary należy określić w mm.

W celu złożenia zamówienia prosimy o kontakt z Działem Kontraktów - tel. 55 236 42 59.

UWAGA: Wysokość doświetla dostosowana jest do standardowej wysokości ościeżnicy prostej. W związku z tym nie zalecamy skracania ościeżnicy w konfiguracji z doświetlem.

Cena kompletu drzwi wejściowych ENTER 0 z ościeżnicą prostą MDF od 901 zł netto



| | Skrzydło ENTER 0 z ościeżnicą prostą MDF, progiem stalowym, wizjerem i okuciami* | Skrzydło ENTER 0 z ościeżnicą prostą MDF, progiem stalowym, wizjerem, bez okuc |
|-------------------------------|--|--|
| Dekor DRE-Cell 1 | 1189 zł netto 1462,47 zł brutto | 901 zł netto 1108,23 zł brutto |
| Dekor DRE-Cell 2, 3, Dekor 3D | 1257 zł netto 1546,11 zł brutto | 969 zł netto 1191,87 zł brutto |
| Laminat CPL 0,15-0,20 mm | 1290 zł netto 1586,70 zł brutto | 1002 zł netto 1232,46 zł brutto |

W STANDARDZIE

- » rama z płyty MDF wzmocniona dwoma płaskownikami stalowymi
- » wypełnienie płyta wiórowa otworowa
- » płyta zewnętrzna HDF płaska bądź z frezem dekoracyjnym.
- » 3 zawiasy wkręcane koloru srebrnego
- » krawędź prosta rys. 1 lub krawędź R 2,5 mm (w laminatach CPL) rys. 2

SKRZYDŁO PRZYLGOWE ENTER:

- » zamek zasuwkowy dolny na wkładkę patentową
- » zamek zasuwkowy górny na wkładkę patentową
- » Drzwi dostępne w wymiarze inwestycyjnym „90E” (światło przejścia w ościeżnicy ze skrzydłem otwartym pod kątem 90 stopni=900 mm)

SKRZYDŁO PRZYLGOWE SOLID

- » zamek listwowy wielopunktowy
- » zawiasy wzmocnione ryglami antywyważeniowymi
- » Drzwi dostępne w wymiarze inwestycyjnym „90E” (światło przejścia w ościeżnicy ze skrzydłem otwartym pod kątem 90 stopni=900 mm)

ZASTOSOWANIE

Drzwi ENTER i SOLID mają zastosowanie jako drzwi wewnętrzne wejściowe w budownictwie mieszkaniowym i użyteczności publicznej.

KONSTRUKCJA

Rama skrzydła wykonana z płyty MDF dodatkowo wzmocniona dwoma płaskownikami stalowymi. Wypełnienie – płyta wiórowa otworowa. Drzwi mają podwyższoną izolacyjność akustyczną (Rw=32dB), pod warunkiem zastosowania progów lub uszczelki opadającej. Płyta zewnętrzna HDF uszlachetniona okleiną DRE-Cell Decor - wykończenie płaskie bądź z frezem dekoracyjnym. Dla modeli Enter/Solid 0 dostępny również laminat CPL 0,7 mm - w celu złożenia zamówienia prosimy o kontakt z Działem Kontraktów. **UWAGA:** Model ENTER 0 i SOLID 0 - skrzydła w laminatach CPL w standardzie z krawędzią z promieniem R 2,5 mm. Zalecamy do skrzydeł kolekcji ENTER/SOLID ościeżnicę prostą ENTER/SOLID lub ościeżnice stalowe.

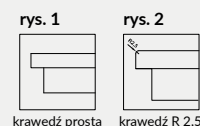

* klamka i szyldek górny METRO, zestaw wkładek systemu jednego klucza

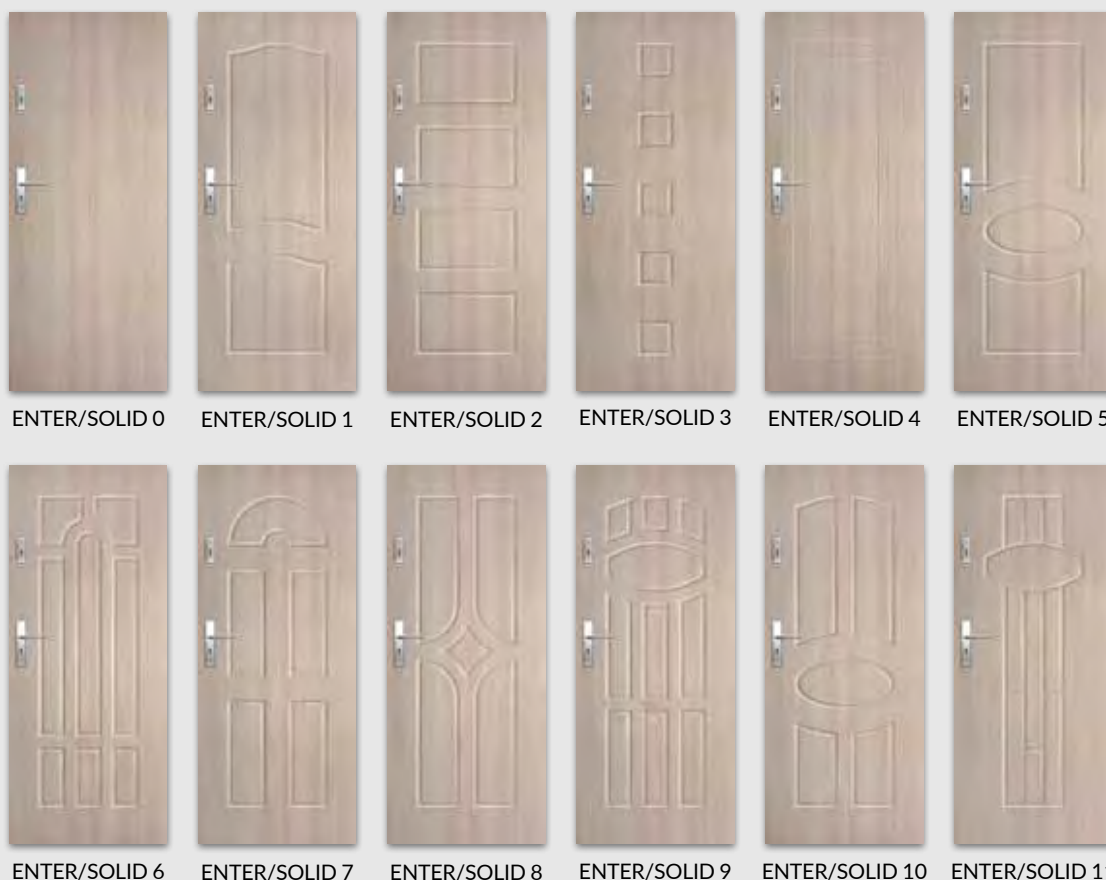

ENTER/SOLID 0

ENTER/SOLID 1

ENTER/SOLID 2

ENTER/SOLID 3

ENTER/SOLID 4

ENTER/SOLID 5

ENTER/SOLID 6

ENTER/SOLID 7

ENTER/SOLID 8

ENTER/SOLID 9

ENTER/SOLID 10

ENTER/SOLID 11



OPCJE ZA DOPŁATĄ

- » Wizjer – dołączony osobno 16 zł | 19,68 zł
- » Wizjer cyfrowy DDS1 - dołączony osobno 384 zł | 472,32 zł
- » Wizjer cyfrowy DDS2 - dołączony osobno 530 zł | 651,90 zł
- » próg ze stali nierdzewnej – szer. 70 mm 112 zł | 137,76 zł
- » rezygnacja z drugiego zamka (Enter) -7 zł | -8,61 zł
- » uszczelka opadająca 160 zł | 196,80 zł

| | | | | | | | | | | | | | | | | | | | | | | | | | | |
|--------------------------------------|--|-----------------|-----------|--------------------|--|-------------------|--|---------------|-------------------------|------------------|--|-----------------|--|---------------------|--|--------------------|--|-------------------------|--|---------------------------|--|--------------|--|-------------------------|--|--------------------|
| jasna szara mat | | | biała mat | | | srebrna | | | Dekor DRE-Cell 2 | | | | | biały (struktura) | | orzech | | Dekor DRE-Cell 1 | | | | | | | | |
| sosna biała | | wiąz syberyjski | | dąb piaskowy | | dąb bielony ryfla | | dąb vintage | | orzech karmelowy | | dąb złoty ryfla | | orzech ciemny ryfla | | dąb szary ryfla*** | | wiąz tabac | | wiąz antracyt | | wenge ciemne | | Dekor DRE-Cell 3 | | |
| *** dekor tylko w ustojeniu poziomym | | | | | | | | | | | | | | siwy struktura | | czarny struktura | | dąb toffi*** | | kasztan marrone struktura | | dąb evoke | | | | |
| dąb grand | | wiąz | | orzech amerykański | | heban | | dąb polski 3D | | Dekor 3D | | | | | | | | | | | | | | | | |
| biały | | biały mleczny | | popiel | | szary ciemny | | beton 2 | | dąb gray | | dąb walijski | | akacja | | orzech celini | | orzech | | miodowy dąb | | kasztan | | orzech palony | | Laminat CPL |

CENY SKRZYDEŁ

| MODEL | Dekor DRE-Cell 1 | Dekor DRE-Cell 2, Dekor 3D, Laminat CPL 0,15-0,20 mm | Dekor DRE-Cell 3 |
|------------|----------------------------------|--|----------------------------------|
| ENTER 0 | 521 zł netto 640,83 zł brutto | 589 zł netto 724,47 zł brutto | 589 zł netto 724,47 zł brutto |
| ENTER 1-11 | 669 zł netto 822,87 zł brutto | - | 729 zł netto 896,67 zł brutto |
| SOLID 0 | 762 zł netto 937,26 zł brutto | 803 zł netto 987,69 zł brutto | 803 zł netto 987,69 zł brutto |
| SOLID 1-11 | 934 zł netto 1148,82 zł brutto | - | 975 zł netto 1199,25 zł brutto |

Cena kompletu drzwi wejściowych ENTER 0 z ościeżnicą stalową stałą od 1116 zł netto



| | Skrzydło ENTER 0 z ościeżnicą stalową stałą, progiem stalowym, wizjerem i okuciami*** | Skrzydło ENTER 0 z ościeżnicą stalową stałą, progiem stalowym, wizjerem, bez okuć |
|-------------------------------|---|---|
| Dekor DRE-Cell 1 | 1404 zł netto 1726,92 zł brutto | 1116 zł netto 1372,68 zł brutto |
| Dekor DRE-Cell 2, 3, Dekor 3D | 1472 zł netto 1810,56 zł brutto | 1184 zł netto 1456,32 zł brutto |
| Laminat CPL 0,15-0,20 mm | 1472 zł netto 1810,56 zł brutto | 1184 zł netto 1456,32 zł brutto |

*** klamka i szylid górny METRO, zestaw wkładek systemu jednego klucza

W STANDARDZIE

- » rama z płyty MDF wzmocniona dwoma płaskownikami stalowymi
- » wypełnienie płyta wiórowa otworowa
- » płyta zewnętrzna HDF płaska bądź z frezem dekoracyjnym.
- » 3 zawiasy wkręcane koloru srebrnego
- » krawędź prosta rys. 1 lub krawędź R 2,5 mm (w laminatach CPL) rys. 2

SKRZYDŁO PRZYLGOWE ENTER:

- » zamek zasuwkowy dolny na wkładkę patentową
- » zamek zasuwkowy górny na wkładkę patentową
- » Drzwi dostępne w wymiarze inwestycyjnym „90E” (światło przejścia w ościeżnicy ze skrzydłem otwartym pod kątem 90 stopni=900 mm)

SKRZYDŁO PRZYLGOWE SOLID

- » zamek listwowy wielopunktowy
- » zawiasy wzmocnione ryglami antywyważeniowymi
- » Drzwi dostępne w wymiarze inwestycyjnym „90E” (światło przejścia w ościeżnicy ze skrzydłem otwartym pod kątem 90 stopni=900 mm)

ZASTOSOWANIE

Drzwi ENTER i SOLID mają zastosowanie jako drzwi wewnętrzne wejściowe w budownictwie mieszkaniowym i użyteczności publicznej.

Zalecamy do skrzydeł kolekcji ENTER/SOLID ościeżnicę prostą ENTER/SOLID lub ościeżnicę stalową.

KONSTRUKCJA

Rama skrzydła wykonana z płyty MDF dodatkowo wzmocniona dwoma płaskownikami stalowymi. Wypełnienie – płyta wiórowa otworowa. Drzwi mają podwyższoną izolacyjność akustyczną (Rw=32dB), pod warunkiem zastosowania progów lub uszczelki opadającej. Płyta zewnętrzna HDF uszlachetniona okleiną DRE-Cell Decor - wykończenie płaskie bądź z frezem dekoracyjnym.

rys. 1



krawędź prosta

rys. 2



krawędź R 2,5



ENTER/SOLID 12 ENTER/SOLID 13 ENTER/SOLID 14 ENTER/SOLID 15 ENTER/SOLID 16 ENTER/SOLID 17

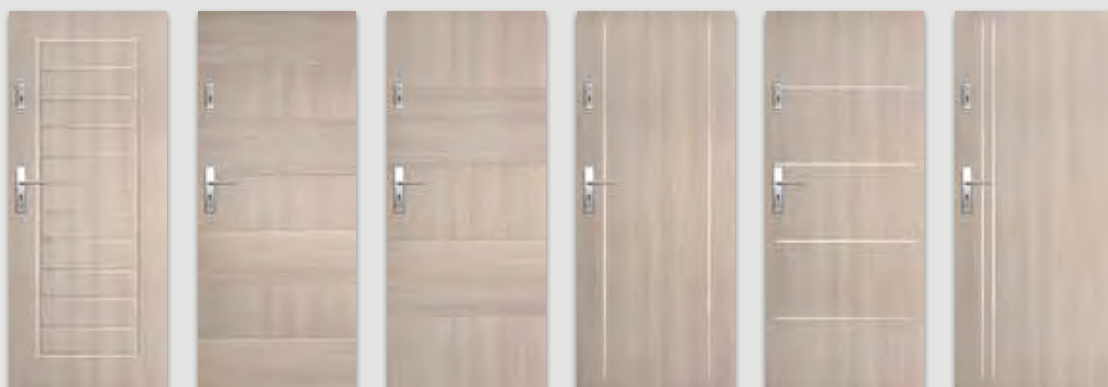

ENTER/SOLID 18 ENTER/SOLID 19* ENTER/SOLID 20* ENTER/SOLID 21** ENTER/SOLID 22** ENTER/SOLID 23**

* W modelach 19 i 20 okładzina sklejana jest w pasy o zmiennym ułożeniu.

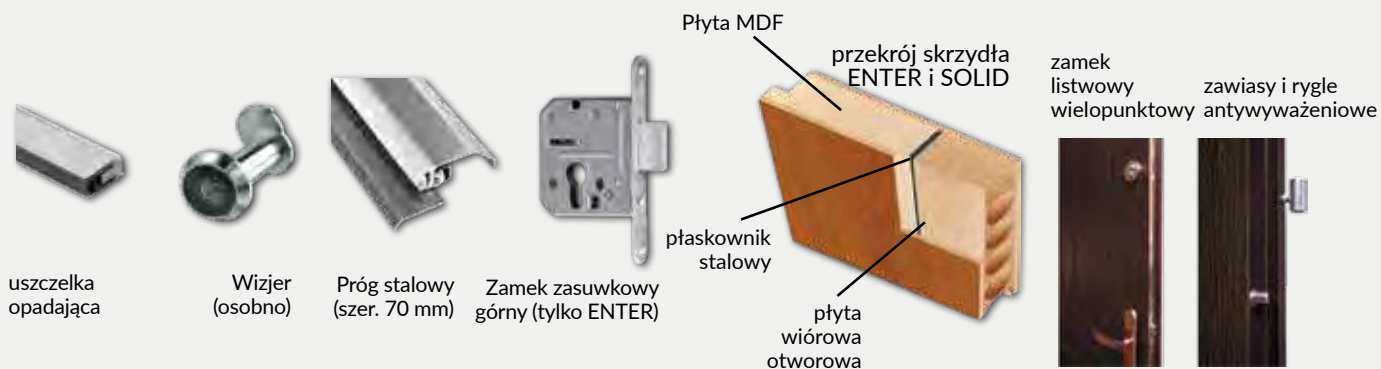

UWAGA: Modele ENTER 21-23 i SOLID 21-23 - skrzydła w laminatach CPL w standardzie z krawędzią z promieniem R 2,5 mm.

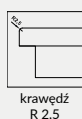

krawędź R 2,5 mm w laminatach CPL



** W modelach 21-23 wykonane są wstawki o szerokości 8 mm umiejscowione w jednej płaszczyźnie z powierzchnią drzwi z obu stron



Wizjer cyfrowy DDS1 (osobno)

Wizjer cyfrowy DDS2 (osobno)

| | | | | | | | | | | | | | | | | | | |
|-----------------|--|-----------------|--------------|-------------------|-------------|------------------|-----------------|---------------------|--------------------------------------|------------|--------------------|--------------|---------------|-------------------|------------------|-------------------------|---------------------------|-----------|
| jasna szara mat | | | biała mat | | | srebrna | | | Dekor DRE-Cell 2 | | | | | biały (struktura) | | orzech | Dekor DRE-Cell 1 | |
| sosna biała | | wiaz syberyjski | dąb piaskowy | dąb bielony ryfla | dąb vintage | orzech karmelowy | dąb złoty ryfla | orzech ciemny ryfla | dąb szary ryfla*** | wiaz tabac | wiaz antracyt | wenge ciemne | | | | Dekor DRE-Cell 3 | | |
| | | | | | | | | | *** dekor tylko w usłojeniu poziomym | | | | | siwy struktura | czarny struktura | dąb toffi*** | kasztań marrone struktura | dąb evoke |
| | | | | | | | | | dąb grand | wiaz | orzech amerykański | heban | dąb polski 3D | | | | Dekor 3D | |
| biały | | biały mleczny | popiel | szary ciemny | beton 2 | dąb gray | dąb walijski | akacja | orzech celiń | orzech | miodowy dąb | kasztań | orzech palony | | | | Laminat CPL | |

CENY SKRZYDEŁ

| MODEL | Dekor DRE-Cell 1 | Dekor DRE-Cell 2, Dekor 3D, Laminat CPL 0,15-0,20 mm | Dekor DRE-Cell 3 |
|-------------|----------------------------------|--|----------------------------------|
| ENTER 12-20 | 669 zł netto 822,87 zł brutto | - | 729 zł netto 896,67 zł brutto |
| ENTER 21-23 | 625 zł netto 768,75 zł brutto | 690 zł netto 848,70 zł brutto | 690 zł netto 848,70 zł brutto |
| SOLID 12-20 | 934 zł netto 1148,82 zł brutto | - | 975 zł netto 1199,25 zł brutto |
| SOLID 21-23 | 872 zł netto 1072,56 zł brutto | 911 zł netto 1120,53 zł brutto | 911 zł netto 1120,53 zł brutto |



SOLID RC2 - dąb gray CPL

Cena kompletu* drzwi wejściowych SOLID RC2 od 1826 zł netto

*skrzydło SOLID RC2, ościeżnica stalowa stała i próg stalowy

| | |
|-------------------------------|--|
| MODEL | Laminat CPL 0,15-0,20 mm |
| skrzydło SOLID RC2 | 1134 zł netto 1394,82 zł brutto |
| MODEL | Kolor: biały, brąz, szary jasny, szary ciemny, beż, czarny |
| Ościeżnica stalowa stała | 580 zł netto 713,40 zł brutto |
| Ościeżnica stalowa regulowana | patrz str . 149 |
| Ościeżnica stalowa hybrydowa | patrz str . 151 |

W STANDARDZIE SKRZYDŁA:

- » rama z klejonki iglastej
- » wypełnienie płyta wiórowa pełna
- » krawędź prosta
- » zamek listwowy wielopunktowy
- » rygle antywyważeniowe
- » 3 zawiasy trójdzielne
- » płyta zewnętrzna HDF z blachą aluminiową

Drzwi SOLID RC2 posiadają klasę izolacyjności akustycznej $R_w=32dB$ oraz odporność na włamanie klasy RC2 wg PN-EN 1627:2012 pod warunkiem skompletowania skrzydła z ościeżnicą stalową, progim stalowym oraz oddzielnie zakupionym dedykowanym kompletem okuć: klamki, rozety i wkładek patentowych. Zdjęcie klamki i rozety str. 158.

ZASTOSOWANIE

Drzwi SOLID RC2 mają zastosowanie jako drzwi wewnętrzne wejściowe w budownictwie mieszkaniowym i użyteczności publicznej. Mogą być stosowane z ościeżnicami:

- » OSS (ościeżnica stalowa stała) informacje i ceny - str. 144-145
- » OSR (ościeżnica stalowa regulowana) informacje i ceny - str. 146-147
- » OSH (ościeżnica stalowa hybrydowa) informacje i ceny - str. 149-150

OPCJE ZA DOPŁATĄ

- | | | |
|--------------------------------------|--------|-----------|
| » wizjer - dołączony osobno | 16 zł | 19,68 zł |
| » skrzydła „100” | 63 zł | 77,49 zł |
| » próg stalowy | 112 zł | 137,76 zł |
| » klamka ONTARIO | 167 zł | 205,41 zł |
| » rozeta ONTARIO | 83 zł | 102,09 zł |
| » wkładka patentowa (cena za 2 szt.) | 166 zł | 204,18 zł |

OPCJE BEZ DOPŁATY

Drzwi dostępne w wymiarze inwestycyjnym „90E”
(światło przejścia w ościeżnicy ze skrzydłem otwartym
pod kątem 90 stopni=900 mm)

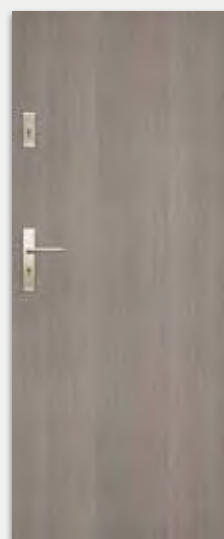

SOLID RC2

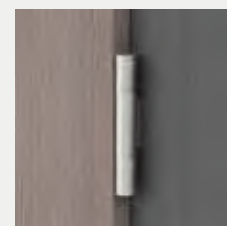

zawias trójdzielny E878

| | | | | | | | | | | | | | |
|-----------|-----------------|------------------|--------------|-----------------|-----------------------|------------------------|----------------|---------------|------------|------------------|---------------------------------|---------------|-------------|
| biały | biały mleczny | popiel | szary ciemny | beton 2 | dąb gray | dąb walijski | akacja | orzech celini | orzech | miodowy dąb | kasztan | orzech palony | Laminat CPL |
| biały mat | szara jasna mat | szary ciemny mat | brąz mat | biały półpołysk | szary jasny półpołysk | szary ciemny półpołysk | brąz półpołysk | beż półpołysk | czarny mat | czarny półpołysk | Kolorystyka ościeżnic stalowych | | |
| | | | | | | | | | | | | | |
| | | | | | | | | | | | | | |

Kolory ościeżnic w dwóch stopniach połysku (mat/drobna struktura, półpołysk/gładka).

DRZWI P.POŻ. ATHOS

PRZYLGOWE

skrzydła drzwiowe wewnętrzne wejściowe



DRZWI TECHNICZNE ATHOS SPEŁNIAJĄ:

- » klasa odporności ogniowej: EI₂30 z ościeżnicą stalową
- » klasa odporności ogniowej: EI₁30 z ościeżnicą drewnianą
- » klasa dymoszczelności: Sa, S₂₀₀
- » klasa wytrzymałości mechanicznej: 3
- » klasa izolacyjności akustycznej: Rw=32 dB
- » klasa izolacyjności akustycznej: Rw=37 dB z ościeżnicą drewnianą i progim drewnianym

ZASTOSOWANIE

Drzwi wewnętrzne wejściowe przeciwpożarowe, stosowane w budownictwie mieszkaniowym, użyteczności publicznej oraz budynkach zamieszkania zbiorowego, a także pomieszczeniach gospodarczych i technicznych.

W STANDARDZIE SKRZYDŁA

- » rama z klejunki iglastej
- » wypełnienie płyta wiórowa pełna
- » krawędź prosta
- » zamek wpuszczany na wkładkę patentową
- » 3 zawiasy trójdzielne

OŚCIEŻNICE

- » ościeżnica stalowa stała str. 144
- » ościeżnica stalowa regulowana str. 146
- » ościeżnica stalowa hybrydowa str. 149
- » ościeżnica drewniana str. 121

OPCJE ZA DOPLATĄ

| | | |
|-----------------------------|--------|-----------|
| » samozamykacz DORMA TS-71 | 254 zł | 312,42 zł |
| » samozamykacz DORMA TS-90 | 360 zł | 442,80 zł |
| » samozamykacz GEZE TS 2000 | 307 zł | 377,61 zł |
| » skrzydło „100” - „110” | 95 zł | 116,85 zł |
| » wizjer | 92 zł | 113,16 zł |
| » próg drewniany | 110 zł | 135,30 zł |

W celu spełnienia warunków Krajowej Oceny Technicznej do drzwi o odporności ogniowej EI 30 – należy zastosować samozamykacz.

Cena kompletu już od 2041 zł netto **2510,43 zł brutto** - zawiera: skrzydło, ościeżnicę stalową stałą i uszczelkę opadającą.

UWAGA: Do ceny skrzydła należy doliczyć cenę ościeżnicy stalowej lub ościeżnicy drewnianej.

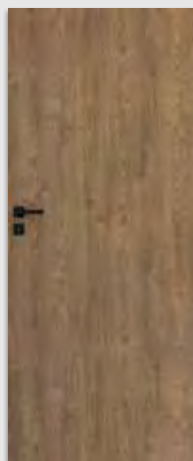

ATHOS 10

laminat
CPL



CENA SKRZYDŁA

MODEL

laminat CPL gr. 0,15-0,20 mm

ATHOS 10

1130 zł netto **1389,90 zł brutto**

Szerokość skrzydeł: jednoskrzydłowe „80”-„110”.

Informacje techniczne: akcesoria: str. 153-159, skrzydła drzwiowe: str. 170-178.

KONSTRUKCJA

Ościeżnica OD ATHOS wykonana jest z klejonego drewna sosnowego, od strony ekspozycyjnej pokryta laminatem CPL O, 15-0,2 mm. Belki ościeżnicy, o stałej szerokości 100mm, docięte są pod kątem 90°. W kanale, wyfrezowanym we wrębie belek, wklejona jest uszczelka pęczniająca o właściwościach przeciwpożarowych.

ZASTOSOWANIE

Ościeżnice OD ATHOS dedykowane są do drzwi Athos, wraz z którymi, zamontowane zgodnie z Krajową Oceną Techniczną nr 2018/0633 stanowią przegrodę o odporności ogniowej EI₁ 30. Ponadto, wyposażone w próg stały spełniają kryteria izolacyjności akustycznej zgodnie z klasą Rw = 37 dB, a w konfiguracji z uszczelką opadającą, bez progu stałego, Rw = 32 dB

ZAWARTOŚĆ KOMPLETU

- » Belki główne (nadproże, stojak zaczepowy z zamontowanym zaczepem zamka głównego oraz stojak zawiasowy z otworowaniem pod jarzma i zawiasy trójdzielne oraz zamontowanymi gniazdami bolców antywyważeniowych), uszczelka przylgowa, trzy zawiasy (część środkowa zawiasu trójdzielnego)+ 3 jarzma zawiasowe, komplet elementów przeznaczonych do zmontowania ościeżnicy według dołączonej instrukcji.

Ościeżnice pakowane są w opakowania kartonowe.

Asortyment ościeżnic drewnianych:

- » OD ATHOS - do drzwi Athos z progiem stałym
- » OD ATHOS UO - do drzwi Athos z uszczelką opadającą

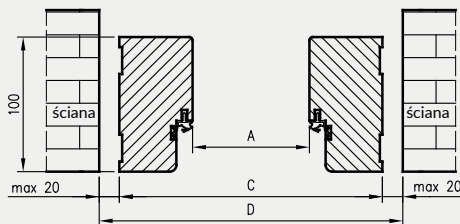

Wymiary OD do drzwi Athos

| Szer. | A | C | D |
|-------|------|------|------|
| "80" | 802 | 910 | 934 |
| "90" | 902 | 1010 | 1034 |
| "90E" | 917 | 1025 | 1049 |
| "100" | 1002 | 1110 | 1134 |
| "110" | 1102 | 1210 | 1234 |

D - szerokość otworu montażowego

Ościeżnica drewniana do drzwi Athos z progiem stałym

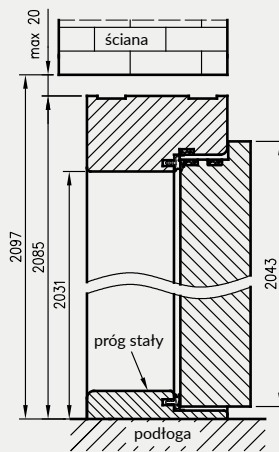

Ościeżnica drewniana do drzwi Athos z uszczelką opadającą*

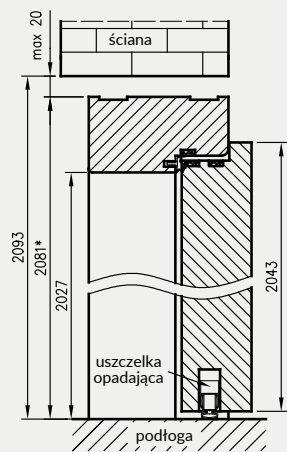

laminat
CPL

CENA OD ATHOS

MODEL

laminat CPL gr. 0,15-0,20 mm

OD ATHOS

689 zł netto 847,47 zł brutto

DRZWI TECHNICZNE FORCA SPEŁNIAJĄ:

- » klasa antywłamaniowości: RC3 (wg PN-EN 1627:2012)
- » klasa odporności ogniowej: EI₂30
- » klasa dymoszczelności: Sa, S₂₀₀
- » klasa wytrzymałości mechanicznej: 3
- » klasa izolacyjności akustycznej: Rw=37 dB z ościeżnicą stalową i progim metalowym

ZASTOSOWANIE

Drzwi wewnętrzne wejściowe przeciwpożarowe, antywłamaniowe, stosowane w budownictwie mieszkaniowym, użyteczności publicznej oraz budynkach zamieszkania zbiorowego, a także pomieszczeniach gospodarczych i technicznych. Drzwi sprzedawane są wyłącznie w komplecie z ościeżnicą stalową, progim stalowym, klamką, rozetą i dwiema wkładkami patentowymi.

W STANDARDZIE SKRZYDŁA

- » rama z klejonejki iglastej
- » wypełnienie płyta wiórowa pełna
- » krawędź prosta
- » linki stalowe
- » zamek listwowy 5-cio punktowy
- » 3 zawiasy trójdzielne

OŚCIEŻNICE

- » ościeżnica stalowa stała str. 144
- » ościeżnica stalowa regulowana str. 146
- » ościeżnica stalowa hybrydowa str. 149

OPCJE ZA DOPŁATĄ

| | |
|------------------------------|--------------------|
| » próg stalowy | 112 zł 137,76 zł |
| » klamko-klamka kolor F1* | 185 zł 227,55 zł |
| » rozeta podłużna kolor F1* | 72 zł 88,56 zł |
| » wkładka patentowa x 2 szt. | 166 zł 204,18 zł |
| » samozamykacz DORMA TS-71 | 254 zł 312,42 zł |
| » samozamykacz DORMA TS-90 | 360 zł 442,80 zł |
| » samozamykacz GEZE TS 2000 | 307 zł 377,61 zł |
| » skrzydło „100” | 124 zł 152,52 zł |
| » wizjer | 92 zł 113,16 zł |

W celu spełnienia warunków Krajowej Oceny Technicznej do drzwi o odporności ogniowej EI 30 i antywłamaniowości – należy zastosować samozamykacz i klamkę DIVA z rozetą. Zdjęcie klamki i rozety - str. 158.

Cena kompletu od 2723 zł netto **3349,29 zł brutto** - zawiera: skrzydło, ościeżnicę stalową stałą, próg stalowy, klamko/klamkę i rozetę DIVA bez zabezpieczenia wkładki i dwie wkładki patentowe.

UWAGA: Do ceny skrzydła należy doliczyć cenę ościeżnicy stalowej, progu stalowego, klamki, rozety oraz cenę dwóch wkładek patentowych.

* - Kolor anoda F8 czarny, dostępny dla zamówień kontraktowych, po konsultacji i indywidualnej wycenie z Działem Inwestycji.



FORCA 10

Laminat
CPL



CENA SKRZYDŁA

| | |
|--------------|--|
| MODEL | laminat CPL gr. 0,15-0,20 mm |
| FORCA 10 | 1421 zł netto 1747,83 zł brutto |

DRZWI TECHNICZNE FORCA B SPEŁNIAJĄ:

- » klasa antywłamaniowości: RC3 (wg PN-EN 1627:2012)
- » klasa wytrzymałości mechanicznej: 3
- » klasa izolacyjności akustycznej: $R_w=37$ dB z ościeżnicą stalową i progim metalowym

ZASTOSOWANIE

Drzwi wewnętrzne wejściowe, antywłamaniowe, stosowane w budownictwie mieszkaniowym, użyteczności publicznej oraz budynkach zamieszkania zbiorowego, a także pomieszczeniach gospodarczych i technicznych. Drzwi sprzedawane są wyłącznie w komplecie z ościeżnicą stalową, progim stalowym, klamką, rozetą i dwiema wkładkami patentowymi.

W STANDARDZIE SKRZYDŁA

- » rama z klejonejki iglastej
- » wypełnienie płyta wiórowa pełna
- » krawędź prosta
- » linki stalowe
- » zamek listwowy 5-cio punktowy
- » 3 zawiasy trójdzielne

OŚCIEŻNICE

- » ościeżnica stalowa stała str. 144
- » ościeżnica stalowa regulowana str. 146
- » ościeżnica stalowa hybrydowa str. 149

OPCJE ZA DOPŁATĄ

| | | | |
|------------------------------|--------|--|-----------|
| » próg stalowy | 112 zł | | 137,76 zł |
| » klamko-klamka kolor F1* | 185 zł | | 227,55 zł |
| » rozeta podłużna kolor F1* | 72 zł | | 88,56 zł |
| » wkładka patentowa x 2 szt. | 166 zł | | 204,18 zł |
| » skrzydło „100” | 124 zł | | 152,52 zł |
| » wizjer | 16 zł | | 18,45 zł |

Cena kompletu od 2599 zł netto **3196,77 zł brutto** zawiera: skrzydło, ościeżnicę stalową stałą, próg stalowy, klamko/klamkę i rozetę DIVA bez zabezpieczenia wkładki i dwie wkładki patentowe.

UWAGA: Do ceny skrzydła należy doliczyć cenę ościeżnicy stalowej, progu stalowego, klamki, rozety oraz cenę dwóch wkładek patentowych.

* - Kolor anoda F8 czarny, dostępny dla zamówień kontraktowych, po konsultacji i indywidualnej wycenie z Działem Inwestycji.



FORCA B 10



Laminat
CPL

CENA SKRZYDŁA

| | |
|--------------|--|
| MODEL | laminat CPL gr. 0,15-0,20 mm |
| FORCA B 10 | 1352 zł netto 1662,96 zł brutto |



OLIMP 10 - biała mat

Laminat CPL



| MODEL | laminat CPL gr. 0,15-0,20 mm | | | | | | | |
|----------|------------------------------|------------|-------------------------|------------|-----------------------|------------|-------------------------|------------|
| | EI30 | | | | EI60 | | | |
| | szerokość „80” - „90” | | szerokość „100” - „110” | | szerokość „80” - „90” | | szerokość „100” - „110” | |
| | netto | brutto | netto | brutto | netto | brutto | netto | brutto |
| OLIMP 10 | 1302 zł | 1601,46 zł | 1672 zł | 2056,56 zł | 1627 zł | 2001,21 zł | 2252 zł | 2769,96 zł |
| OLIMP 20 | 2418 zł | 2974,14 zł | 2995 zł | 3683,85 zł | 2813 zł | 3459,99 zł | 3636 zł | 4472,28 zł |
| OLIMP 30 | 2945 zł | 3622,35 zł | 3669 zł | 4512,87 zł | 3603 zł | 4431,69 zł | 4571 zł | 5622,33 zł |
| OLIMP 40 | 2813 zł | 3459,99 zł | 3194 zł | 3928,62 zł | 3472 zł | 4270,56 zł | 4111 zł | 5056,53 zł |

W STANDARDZIE

- » wypełnienie płyta wiórowa Halspan 44 mm w EI30 lub 54 mm w EI60 z doklejonymi po obwodzie listwami z klejony iglastej
- » krawędź prosta, ramka przyszybowa zaokrąglona **rys. 1**
- » szyba ognioodporna przezroczysta (zmienna szerokość zależna od rozmiaru skrzydła)
- » uszczelki pęczniące – dymoszczelne
- » 3 zawiasy
- » zamek na wkładkę patentową
- » próg opadający

rys. 1



krawędź prosta



ramka przyszybowa zaokrąglona



kratka wentylacyjna p.poż.



samozamykacz GEZE TS 2000



samozamykacz DORMA TS-71



samozamykacz DORMA TS-90 impuls



Wskaźnik izolacyjności akustycznej drzwi jednoskrzydłowych $R_w = 32$ dB
Wskaźnik izolacyjności akustycznej drzwi dwuskrzydłowych $R_w = 27$ dB

UWAGA: W skrzydłach EI30 występują 3 zawiasy trójdzielne, natomiast w skrzydłach EI60 od szerokości „100” występują 3 zawiasy VX7939.

OPCJE ZA DOPŁATĄ

| | | |
|--------------------------------|---------|------------|
| » wizjer | 92 zł | 113,16 zł |
| » samozamykacz DORMA TS-71 | 254 zł | 312,42 zł |
| » samozamykacz DORMA TS-90 | 360 zł | 442,80 zł |
| » samozamykacz GEZE TS 2000 | 307 zł | 377,61 zł |
| » kratka wentylacyjna p.poż. | 1165 zł | 1432,95 zł |
| » dopłata do skrzydła biernego | 615 zł | 756,45 zł |

ZASTOSOWANIE

Drzwi przeciwpożarowe mają zastosowanie jako drzwi wewnętrzne wejściowe w budownictwie mieszkaniowym, użyteczności publicznej oraz budynkach zamieszkania zbiorowego.

W celu spełnienia warunków Krajowej Oceny Technicznej do drzwi o odporności ogniowej EI 30 i EI60 – należy zastosować samozamykacz.

Drzwi sprzedawane są wyłącznie w komplecie z ościeżnicą metalową przeciwpożarową



OLIMP 10



OLIMP 20



OLIMP 30



OLIMP 40

OŚCIEŻNICA STALOWA P.POŻ.

KONSTRUKCJA

Ościeżnica metalowa wykonana z blachy ze stali węglowej konstrukcyjnej o grubości co najmniej 1,5 mm, konstrukcja spawana, malowana proszkowo na kolor brąz lub biały.

ZASTOSOWANIE

Ościeżnica ma zastosowanie do drzwi wewnętrznych wejściowych przeciwpożarowych OLIMP EI60.

W STANDARDZIE

- » 3 zawiasy
- » uszczelka o podwyższonych właściwościach ogniochronnych

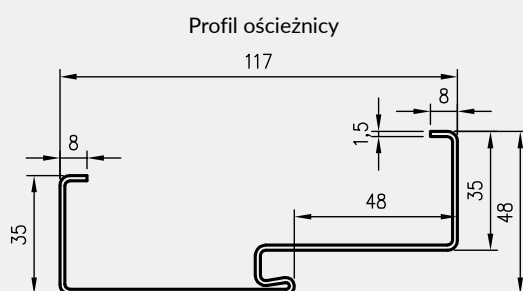
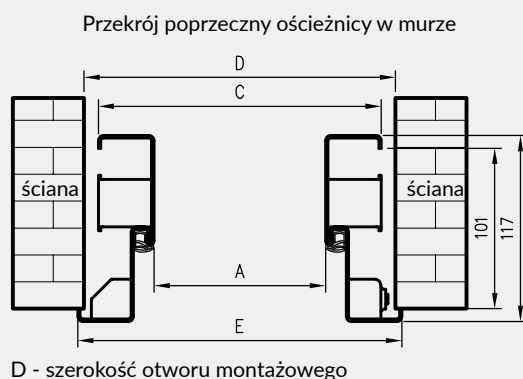
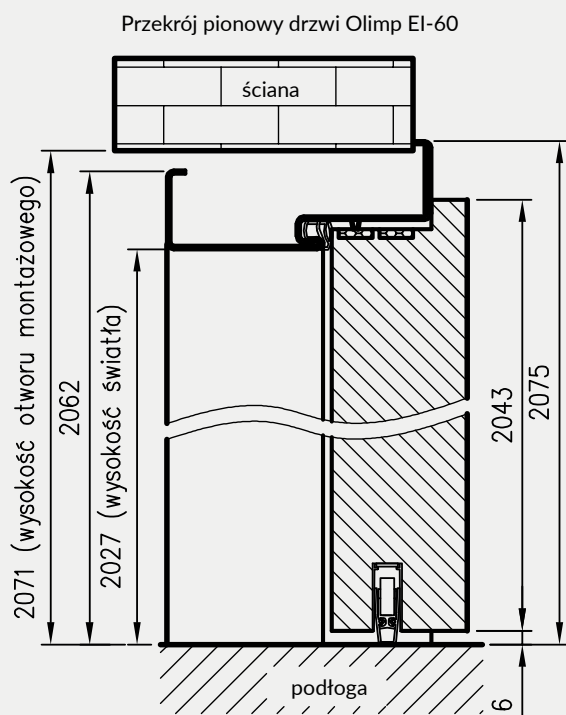

Wymiary OSPP EI60 dla drzwi jednoskrzydłowych

| | A | C | D | E |
|-------|------|------|------|------|
| „80” | 801 | 871 | 889 | 897 |
| „90” | 901 | 971 | 989 | 997 |
| „90E” | 926 | 996 | 1014 | 1022 |
| „100” | 1001 | 1071 | 1089 | 1097 |
| „110” | 1101 | 1171 | 1189 | 1197 |

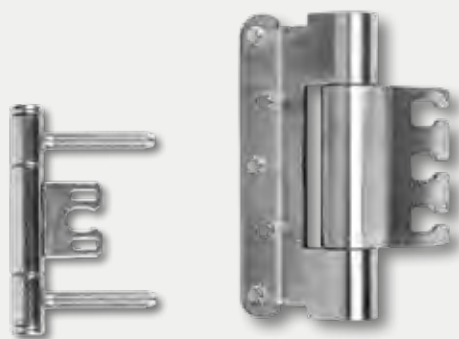

Zawias trójdzielny

Zawias SIMONSWERK VX 7939/160 (do drzwi o szerokości „100” i „110”)

Wymiary OSPP EI60 dla drzwi dwuskrzydłowych

| | A | C | D | E |
|-------------------|------|------|------|------|
| „160” | 1636 | 1706 | 1724 | 1732 |
| „170” | 1736 | 1806 | 1824 | 1832 |
| „180”=„90”+„90” | 1836 | 1906 | 1924 | 1932 |
| „200”=„100”+„100” | 2036 | 2106 | 2124 | 2132 |
| „210” | 2136 | 2206 | 2224 | 2232 |
| „220” | 2236 | 2306 | 2324 | 2332 |

CENY OŚCIEŻNIC OSPP EI60

| szerokość drzwi | | |
|--------------------|---------------|-------------------|
| „80” - „90”; „90E” | 751 zł netto | 923,73 zł brutto |
| „100” - „110” | 1086 zł netto | 1335,78 zł brutto |
| „160” - „180” | 1292 zł netto | 1589,16 zł brutto |
| „200” | 1816 zł netto | 2233,68 zł brutto |
| „210” - „220” | 2143 zł netto | 2635,89 zł brutto |

OŚCIEŻNICA DREWNIANA P.POŻ

Do drzwi OLIMP EI 30

KONSTRUKCJA

Ościeżnica drewniana stała o przekroju 54x100 mm wykonana z klejki iglastej oklejonej w kolorze skrzydła laminatem CPL gr. 0,2 mm.

ZASTOSOWANIE

Ościeżnica ma zastosowanie do drzwi wewnętrznych wejściowych przeciwpożarowych OLIMP EI30.

W STANDARDZIE

Ościeżnica EI30

- » 3 zawiasy
- » uszczelka o podwyższonych właściwościach ogniochronnych
- » zaczep zamka
- » zestaw montażowy

CENY OŚCIEŻNIC DREWNIANYCH P.POŻ. EI30

| szerokość drzwi | Cena EI30 | |
|-----------------|-----------|------------|
| | netto | brutto |
| „80” - „90E” | 678 zł | 833,94 zł |
| „100” - „110” | 708 zł | 870,84 zł |
| „160” - „180” | 966 zł | 1188,18 zł |
| „190” - „200” | 1015 zł | 1248,45 zł |

Przekrój poziomy ościeżnicy w murze

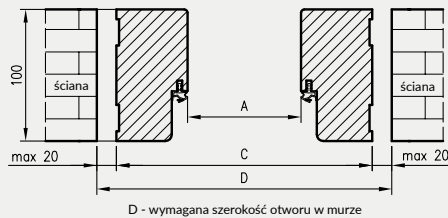

do drzwi jednoskrzydłowych

| | A | C | D |
|------------|------|------|------|
| 80 | 802 | 910 | 934 |
| 90 | 902 | 1010 | 1034 |
| 90E | 917 | 1025 | 1049 |
| 100 | 1002 | 1110 | 1134 |
| 110 | 1102 | 1210 | 1234 |

do drzwi dwuskrzydłowych

| | A | C | D |
|------------|------|------|------|
| 160 | 1637 | 1745 | 1769 |
| 170 | 1737 | 1845 | 1869 |
| 180 | 1837 | 1945 | 1969 |
| 190 | 1937 | 2045 | 2069 |
| 200 | 2037 | 2145 | 2169 |

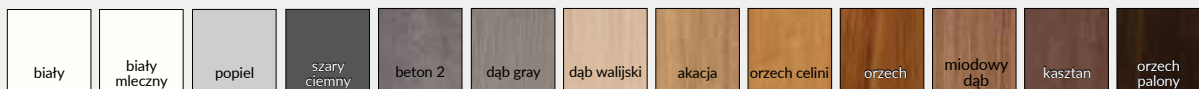

laminat
CPL

Przekrój ościeżnicy drewnianej p.poż do skrzydeł OLIMP

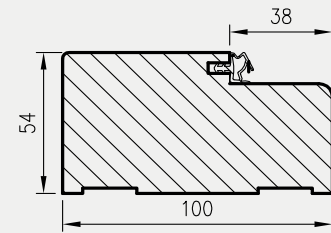

Przekrój pionowy drzwi p.poż.

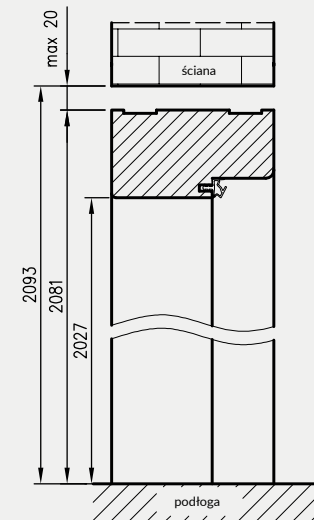

DRZWI TECHNICZNE ENTER AKUSTIK SPEŁNIAJĄ:

- » klasa wytrzymałości mechanicznej: 3
- » klasa izolacyjności akustycznej Rw=32dB

ZASTOSOWANIE

Drzwi wewnętrzne wejściowe Enter Akustik są przeznaczone do stosowania w budownictwie użyteczności publicznej i mieszkaniowej jako drzwi wewnętrzne i wewnętrzne wejściowe w zakresie wynikającym z właściwości użytkowych drzwi

W STANDARDZIE SKRZYDŁA:

- » rama z płyty MDF wzmocniona dwoma płaskownikami stalowymi
- » wypełnienie płyta wiórowa otworowa
- » płyta zewnętrzna HDF płaska
- » uszczelka opadająca
- » 3 zawiasy wkręcane koloru srebrnego
- » krawędź R2,5mm (dostępna tylko w laminatach CPL) lub krawędź prosta
- » zamek zasuwkowy dolny na wkładkę patentową,
- » Drzwi dostępne w wymiarze inwestycyjnym „90E” (światło przejścia w ościeżnicy ze skrzydłem otwartym pod kątem 90 stopni=900 mm)

OŚCIEŻNICE:

- » ościeżnica stalowa hybrydowa str. 149
- » ościeżnica stalowa regulowana str. 146
- » ościeżnica stalowa stała str. 144
- » ościeżnica prosta przylgowa str. 132
- » ościeżnica regulowana z kątownikiem T80, T63 str. 134

OPCJE ZA DOPLATĄ:

- » wizjer – dołączony osobno 16 zł | 19,68 zł
- » skrzydła „110” 46 zł | 56,58 zł



ENTER 0 AKUSTIK

| | | | | | | | | | | | | | | | | | | | | | | | |
|------------------|---------------|---------------------------|--------------------|--------------------|---------------------|-----------------|------------------|-------------|-------------------|--------------|-----------------|---------------|-------|--|--|--|--|--|--|--|--|--|--|
| Dekor DRE-Cell 1 | orzech | biały (struktura) | Dekor DRE-Cell 2 | | | | | | | | | | | | | | | | | | | | |
| | | | srebrna | biała mat | jasna szara mat | | | | | | | | | | | | | | | | | | |
| Dekor DRE-Cell 3 | wenge ciemne | wiąz antracyt | wiąz tabac | dąb szary ryfla*** | orzech ciemny ryfla | dąb złoty ryfla | orzech karmelowy | dąb vintage | dąb bielony ryfla | dąb piaskowy | wiąz syberyjski | sosna biała | | | | | | | | | | | |
| | dąb evoke | kasztan mafrone struktura | dąb toffi*** | czarny struktura | siwy struktura | | | | | | | | | | | | | | | | | | |
| Dekor 3D | dąb polski 3D | heban | orzech amerykański | wiąz | dąb grand | | | | | | | | | | | | | | | | | | |
| Laminat CPL | orzech palony | kasztan | miodowy dąb | orzech | orzech celini | akacja | dąb walijski | dąb gray | beton 2 | szary ciemny | popiel | biały mleczny | biały | | | | | | | | | | |

** dekor dostępny do wyczerpania zapasów *** dekor tylko w ułożeniu poziomym

CENA SKRZYDŁA (zawiera opcję z uszczelką opadającą i jednym zamkiem)

| MODEL | Dekor DRE-Cell 1 | Dekor DRE-Cell 2, 3, Dekor 3D, Laminat CPL 0,15-0,20 mm |
|-----------------|---------------------------------|---|
| ENTER 0 AKUSTIK | 674 zł netto 829,02 zł brutto | 742 zł netto 912,66 zł brutto |



GALLA 1
przezroczysta



GALLA 1
decormat



GALLA 1
decormat brąz



GALLA 1
decormat grafit



GALLA 2
szkło piaskowane
paski przezroczyste



GALLA 3
szkło piaskowane
paski przezroczyste



GALLA 10
szyba decormat
wzór sitodruk



GALLA 10
szyba przezroczysta
wzór sitodruk



GALLA 11
szyba decormat
wzór sitodruk



GALLA 11
szyba przezroczysta
wzór sitodruk



GALLA 12
szyba decormat
wzór sitodruk



GALLA 13
szyba decormat
wzór sitodruk

Skrzydła w postaci tafli szklanej ze szkła hartowanego o gr. 8 mm.

OPCJE ZA DOPŁATĄ

» podcięcie wentylacyjne w drzwiach rozwiernych 62 zł | 76,26 zł
(w „80” i „90” spełnia wymogi wentylacyjności)

| MODEL | szerokość „60”, „70”, „80” | | szerokość „90” | |
|---------------------------------|----------------------------|-------------|----------------|-------------|
| GALLA 1 decormat, przezroczysta | 909 zł | 1 118,07 zł | 999 zł | 1 228,77 zł |
| GALLA 1 decormat brąz, grafit | 1 046 zł | 1 286,58 zł | 1 136 zł | 1 397,28 zł |
| GALLA 2-3 | 909 zł | 1 118,07 zł | 999 zł | 1 228,77 zł |
| GALLA 10-13 | 1 040 zł | 1 279,20 zł | 1 145 zł | 1 408,35 zł |

UWAGA: ceny dotyczą drzwi rozwiernych i przesuwnych.

OKUCIA DRZWI SZKLANYCH

ROZWIERNYCH

DOBÓR ZAMKÓW DO DRZWI SZKLANYCH

Ze względu na stronę drzwi (lewe / prawe):

- zamki firmy Geze w wersji WC są skonfigurowane, do drzwi lewych należy zamówić zamek lewy, do drzwi prawych należy zamówić zamek prawy

- zamki pozostałych firm są uniwersalne (można je skonfigurować na lewy lub prawy).

W przypadku drzwi z zamkiem łazienkowym należy wybrać jedną z poniższych kombinacji (różniących się stroną drzwi i/lub rozmieszczeniem blokady wc) odzwierciedlającą sytuację w miejscu montażu:

rys. 1. drzwi prawe / blokada na zewnątrz

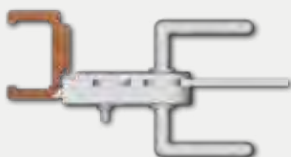

rys. 2. drzwi lewe / blokada na zewnątrz

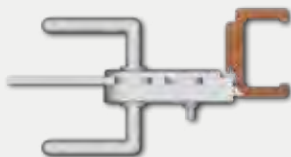

rys. 3. drzwi prawe / blokada wewnątrz

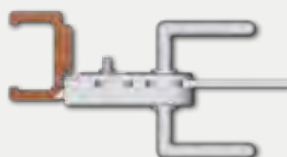

rys. 4. drzwi lewe / blokada wewnątrz

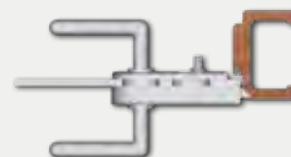

zamki firmy Geze - wybrać zamek wc prawy zew.
pozostałe zamki - wybrać zamek lewy*

zamki firmy Geze - wybrać zamek wc lewy zew.
pozostałe zamki - wybrać zamek lewy*

zamki firmy Geze - wybrać zamek wc prawy wew.
pozostałe zamki - wybrać zamek prawy*

zamki firmy Geze - wybrać zamek wc lewy wew.
pozostałe zamki - wybrać zamek prawy*

* W zamkach wc, z wyłączeniem zamków firmy Geze, określenie „lewy”, „prawy” odnosi się do ułożenia blokady wc: określenie „zamek lewy” oznacza, że blokada będzie po zewnętrznej stronie drzwi, natomiast w „zamku prawym” - blokada łazienkowa będzie po wewnętrznej stronie drzwi.

OKUCIA



zamek GEZE



zamek GEZE łazienkowy***



zamek GEZE na klucz zwykły



zamek GEZE na wkładkę**



zawias GEZE



zamek stal



zamek stal łazienkowy***



zamek stal na klucz zwykły



zamek stal na wkładkę**



zawias stal



zamek czarny



zamek czarny łazienkowy***



zamek czarny na klucz zwykły



zamek czarny na wkładkę**



zawias czarny

| Cennik okuć | stal nierdzewna | | srebrna Anoda GEZE | | czarny DORMA | |
|--|-----------------|-------------|--------------------|-------------|--------------|-------------|
| zamek oszczędnościowy + klamka + zawiasy + nasadki | 800 zł | 984,00 zł | 785 zł | 965,55 zł | 1 037 zł | 1 275,51 zł |
| zamek na klucz + klamka + zawiasy + nasadki | 800 zł | 984,00 zł | 785 zł | 965,55 zł | 1 037 zł | 1 275,51 zł |
| zamek na wkładkę** + klamka + zawiasy + nasadki | 800 zł | 984,00 zł | 785 zł | 965,55 zł | 1 037 zł | 1 275,51 zł |
| wkładka patentowa 21/26 | 80 zł | 98,40 zł | 80 zł | 98,40 zł | 80 zł | 98,40 zł |
| zamek WC* + klamka + zawiasy + nasadki | 918 zł | 1 129,14 zł | 1 026 zł | 1 261,98 zł | 1 251 zł | 1 538,73 zł |

** Wkładkę patentową 21/26 należy zakupić oddzielnie (patrz tabela powyżej)

*** zamek WC - dobór zamka WC patrz wyżej

$$\boxed{\text{cena kompletu}} = \boxed{\text{cena tafli szklanej}} + \boxed{\text{cena ościeżnicy}} + \boxed{\text{cena kpl. okuć}}$$

WYMIARY SKRZYDEŁ I ROZMIESZCZENIE OKUĆ

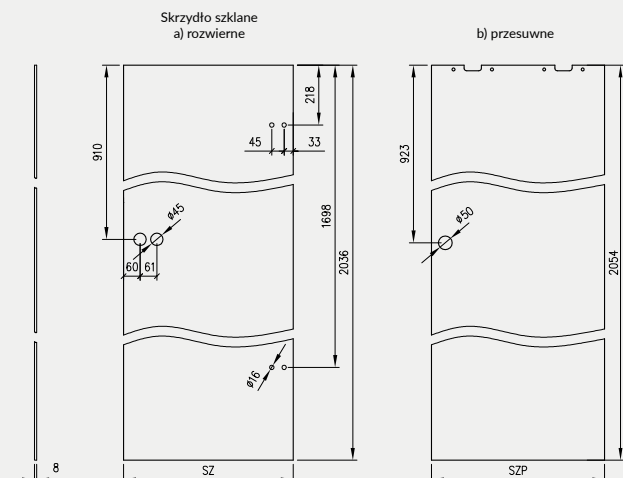

Skrzydło stanowi tafła szklana, z bezpiecznego, jednolitego lub klejonego, szkła hartowanego o grubości 8 mm, w której znajdują się otwory pozwalające na zamocowanie:

- » zawiasów i zamka w drzwiach rozwiernych
- » uchwyty muszelnikowe oraz górnych uchwytów montażowych w drzwiach przesuwnych

ZASTOSOWANIE

Drzwi szklane mają zastosowanie jako drzwi wewnętrzne w budynkach mieszkalnych jedno i wielorodzinnych, budynkach zamieszkania zbiorowego oraz budynkach użyteczności publicznej.

STRONY SKRZYDEŁ SZKLANYCH

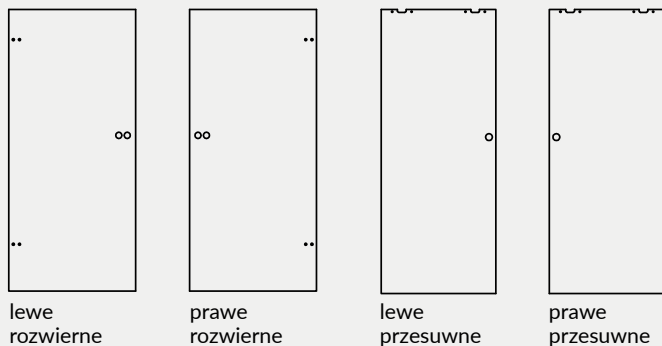

Drzwi Galla posiadają różniące się od siebie strony tafli (nie dotyczy Galla 1 przezroczysta).

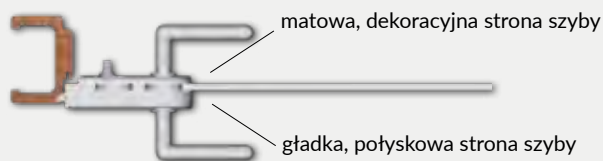

SZEROKOŚĆ SKRZYDEŁ

| Symbol wym. drzwi | SZ | SZP |
|-------------------|-----|-----|
| „60” | 617 | 630 |
| „70” | 717 | 730 |
| „80” | 817 | 830 |
| „90” | 917 | 930 |

SZ – szerokość skrzydła szklanego rozwiernego

SZP – szerokość skrzydła szklanego przesuwne

WYSOKOŚĆ SKRZYDEŁ

2036 mm – wysokość skrzydeł szklanych rozwiernych
2054 mm – wysokość skrzydeł szklanych przesuwnych

UWAGA: Nie można skracać skrzydeł szklanych.

SZCZELINY PROGOWE

Standardowa wysokość szczeliny pomiędzy skrzydłem a gotową podłogą wynosi 8 mm.

UWAGI DOTYCZĄCE ZAWIASÓW

Ościeżnice do skrzydeł szklanych rozwiernych powinny posiadać 2 zawiasy czopowe \varnothing 15 mm.

Zapewnienie powierzchni wentylacyjnej w drzwiach szklanych rozwiernych

| Symbol wym. drzwi | drzwi rozwiernie z podcięciem wentylacyjnym | |
|-------------------|--|--|
| | powierzchnia wentylacyjna podcięcia i prześwitu 8 mm [m ²] | wymagany prześwit dla spełnienia wymogu wentylacyjności [w mm] |
| „90” | 0,027 | 2 |
| „80” | 0,024 | 5,5 |
| „70” | 0,021 | 10* |
| „60” | 0,017 | 16* |

* - drzwi „60” i „70” nie spełniają wymogów wentylacyjności.

Podcięcia wentylacyjne (tylko drzwi rozwiernie)

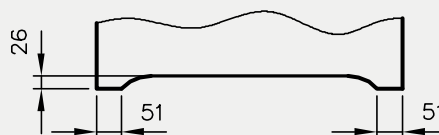

Zastosowanie podcięcia wentylacyjnego w drzwiach szklanych rozwiernych o szerokości „80”-„90” oraz standardowego prześwitu (8 mm) zapewni spełnienie wymogu wentylacyjności - 0,022 m² całkowitej powierzchni wentylacyjnej.

OŚCIEŻNICE PROSTE

PRZYLGOWE

KONSTRUKCJA

Ościeżnica prosta wykonana jest z wysokogatunkowych płyt drewnopochodnych i oklejona jest ekologiczną, drewnopodobną folią dekoracyjną DRE-Cell, folią 3D, laminatem CPL 0,15 - 0,2 mm, folią Finish lub malowane. Ościeżnica posiada stałą szerokość 100 mm.

ZASTOSOWANIE

Ościeżnica prosta ma zastosowanie do drzwi:

- » wejściowych ENTER (wyposażona w 3 zawiasy \varnothing 13,5 mm i dodatkowy zaczep górny)
- » wejściowych SOLID (wyposażona w 3 zawiasy \varnothing 13,5 mm i 4 zaczepy pod zapadkę i zasuwki zamka listwowego)
- » szklanych („OPC” wyposażone w 2 zawiasy \varnothing 15 mm, specjalny zaczep i uszczelkę)
- » pozostałych drzwi przylgowych (z zastosowaniem 2 lub 3 zawiasów \varnothing 13,5 mm, 3 zawiasy do drzwi ramowych oraz płytowych o szerokości „90” i szerszych)

Do ościeżnicy prostej i prostej SOFT stosujemy opaski maskujące, a do ościeżnicy prostej SOFT natura kątowniki maskujące.

ZAWARTOŚĆ KOMPLETU

Belka główna (element poziomy i dwa elementy pionowe), uszczelka drzwiowa, zestaw zawiasów, komplet elementów przeznaczonych do zmontowania ościeżnicy wg dołączonej instrukcji. Ościeżnice pakowane są w opakowania kartonowe.



profil OP

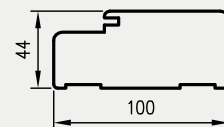

profil OP SOFT

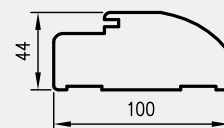

Przekrój pionowy OP do drzwi przylgowych

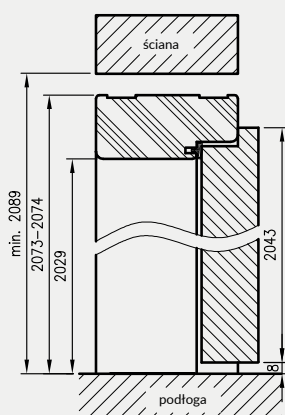

Przekrój pionowy OP do drzwi szklanych

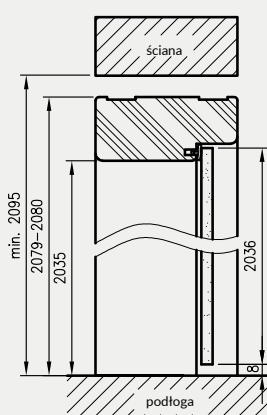

wymagana wysokość otworu w murze 2089 mm (2095 mm dla drzwi szklanych)

Przekrój poziomy OP

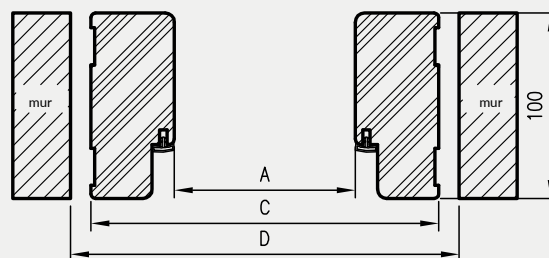

CENY OŚCIEŻNIC PROSTYCH

| grupa dekorów | model | netto | brutto |
|---------------|-------------|--------|-----------|
| | prosta | 202 zł | 248,46 zł |
| | prosta SOFT | 227 zł | 279,21 zł |
| | prosta | 227 zł | 279,21 zł |
| | prosta SOFT | 248 zł | 305,04 zł |
| | prosta | 260 zł | 319,80 zł |
| | prosta SOFT | 285 zł | 350,55 zł |
| | prosta | 442 zł | 543,66 zł |
| | prosta SOFT | 473 zł | 581,79 zł |

do drzwi jednoskrzydłowych *

| | A | C | D |
|-------|------|------|------|
| „60” | 600 | 688 | 712 |
| „70” | 700 | 788 | 812 |
| „80” | 800 | 888 | 912 |
| „90” | 900 | 988 | 1012 |
| „90E” | 904 | 992 | 1016 |
| „100” | 1000 | 1088 | 1112 |
| „110” | 1100 | 1188 | 1212 |

* ościeżnice do drzwi szklanych szerokość „60”-„90”
D - wymagana szerokość otworu w murze

do drzwi przylgowych dwuskrzydłowych

| | A | C | D |
|--------|------|------|------|
| „100d” | 1035 | 1123 | 1147 |
| „110d” | 1135 | 1223 | 1247 |
| „120” | 1235 | 1323 | 1347 |
| „130” | 1335 | 1423 | 1447 |
| „140” | 1435 | 1523 | 1547 |
| „150” | 1535 | 1623 | 1647 |
| „160” | 1635 | 1723 | 1747 |
| „170” | 1735 | 1823 | 1847 |
| „180” | 1835 | 1923 | 1947 |
| „190” | 1935 | 2023 | 2047 |
| „200” | 2035 | 2123 | 2147 |

OPCJE ZA DOPŁATĄ

- » ościeżnica ENTER (z zaczepem zasuwkowym) 25 zł netto | 30,75 zł brutto
- » ościeżnica SOLID 51 zł netto | 62,73 zł brutto
- » ościeżnica do drzwi dwuskrzydłowych: +30%

KONSTRUKCJA

Ościeznica prosta bezprzylgowa wykonana jest z wysokogatunkowych płyt drewnopochodnych i oklejona jest ekologiczną, drewnopodobną folią dekoracyjną DRE-Cell, folią 3D, laminatem CPL 0,15 - 0,2 mm lub malowane.
Ościeznica posiada stałą szerokość 100 mm.

ZASTOSOWANIE

Ościeznica prosta bezprzylgowa ma zastosowanie do wszystkich kolekcji DRE w wersji bezprzylgowej rozwiernej.

ZAWARTOŚĆ KOMPLETU

Belka główna (element poziomy i dwa pionowe), uszczelka drzwiowa, zestaw zawiasów, komplet elementów przeznaczonych do zmontowania ościeznicy wg dołączonej instrukcji. Ościeznice pakowane są w opakowania kartonowe.



Przekrój pionowy OPB

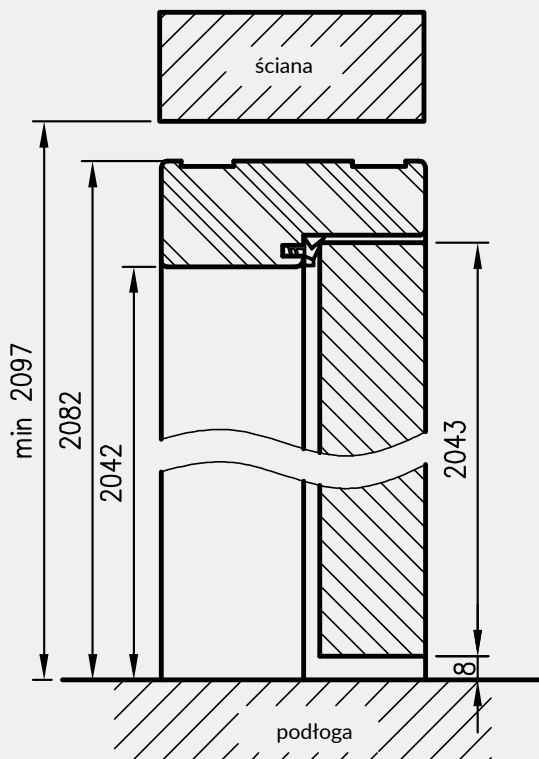

przekrój poziomy OPB

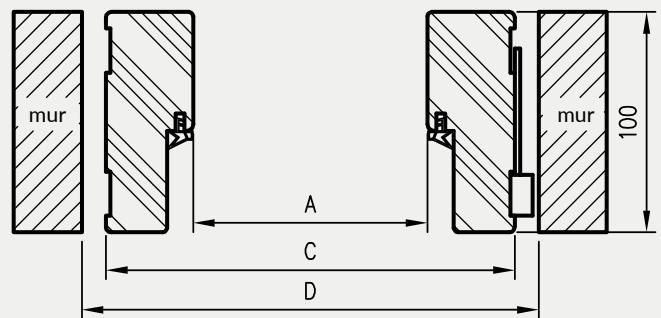

Profil OPB

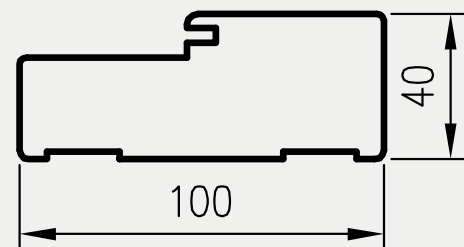

wymagana wysokość otworu w murze 2097 mm

D - wymagana szerokość otworu w murze

do drzwi jednoskrzydłowych

| | A | C | D |
|-------|------|------|------|
| „60” | 627 | 707 | 730 |
| „70” | 727 | 807 | 830 |
| „80” | 827 | 907 | 930 |
| „90” | 927 | 1007 | 1030 |
| „100” | 1027 | 1107 | 1130 |

do drzwi dwuskrzydłowych

| | A | C | D |
|-------|------|------|------|
| „120” | 1274 | 1354 | 1380 |
| „130” | 1374 | 1454 | 1480 |
| „140” | 1474 | 1554 | 1580 |
| „150” | 1574 | 1654 | 1680 |
| „160” | 1674 | 1754 | 1780 |
| „170” | 1774 | 1854 | 1880 |
| „180” | 1874 | 1954 | 1980 |

CENYOŚCIEŻNICPROSTYCHBEZPRZYLGOWYCH

| grupa dekorów | netto | brutto |
|---------------|--------|------------|
| | 572 zł | 703,56 zł |
| | 653 zł | 803,19 zł |
| | 894 zł | 1099,62 zł |

Ceny zawierają 2 zawiasy z płytkami mocującymi.

Cena ościeznicy do drzwi dwuskrzydłowych: +50% (w przypadku użycia 3 zawiasów dopłata dodatkowa

» Dopłata za trzeci zawias Estetic 80

226 zł | 277,98 zł

112 zł | 137,76 zł

OŚCIEŻNICE REGULOWANE

Z KĄTOWNIKIEM T80 LUB T63

KONSTRUKCJA

Ościeżnica regulowana z kątownikiem T80 lub T63 wyposażona jest w kątowniki z małymi promieniami zaokrąglenia profilu poprzecznego. Wykonana jest z wysokogatunkowej płyty drewnopochodnej. Od strony ekspozycyjnej pokryta jest w całości drewnopodobną folią dekoracyjną DRE-Cell Decor, folią 3D, laminatem CPL gr. 0,15 - 0,2 mm lub jest malowana **. Jej konstrukcja pozwala na zastosowanie do ścian o grubości od 75 - 320 mm.

** Dla zapewnienia wysokiej jakości ościeżnic malowanych, przed lakierowaniem są one oklejone specjalnym materiałem stanowiącym jednolity podkład.



ZASTOSOWANIE

Ościeżnica regulowana ma zastosowanie do:

- » drzwi wewnątrzlokalowych - przylgowych oraz do drzwi szklanych (ORC)
- » drzwi wejściowych ENTER (zawiera 3 zawiasy \varnothing 13,5 mm, dodatkowy zaczep - dopłata 21 zł netto)

ZAWARTOŚĆ KOMPLETU

Belka główna (element poziomy i dwa pionowe wraz z elementami maskującymi), uszczelka drzwiowa, zestaw zawiasów, komplet elementów przeznaczonych do zmontowania ościeżnicy wg dołączonej instrukcji.

Ościeżnice pakowane są w opakowania kartonowe.

Wszystkie ościeżnice do kolekcji drzwi ramowych oraz ościeżnice 90 i szersze powinny być wyposażone w 3 zawiasy. Ościeżnice do drzwi szklanych wyposażone są w 2 zawiasy \varnothing 15 mm, specjalny zaczep i uszczelkę.

do drzwi dwuskrzydłowych

| | A | C | D | E** | E* |
|------|------|------|------|------|------|
| 100d | 1035 | 1079 | 1115 | 1219 | 1185 |
| 110d | 1135 | 1179 | 1215 | 1319 | 1285 |
| 120 | 1235 | 1279 | 1315 | 1419 | 1385 |
| 130 | 1335 | 1379 | 1415 | 1519 | 1485 |
| 140 | 1435 | 1479 | 1515 | 1619 | 1585 |
| 150 | 1535 | 1579 | 1615 | 1719 | 1685 |
| 160 | 1635 | 1679 | 1715 | 1819 | 1785 |
| 170 | 1735 | 1779 | 1815 | 1919 | 1885 |
| 180 | 1835 | 1879 | 1915 | 2019 | 1985 |
| 190 | 1935 | 1979 | 2015 | 2119 | 2085 |
| 200 | 2035 | 2079 | 2115 | 2219 | 2185 |

do drzwi jednoskrzydłowych

| | A | C | D | E** | E* |
|-----|------|------|------|------|------|
| 60 | 602 | 646 | 680 | 786 | 752 |
| 70 | 702 | 746 | 780 | 886 | 852 |
| 80 | 802 | 846 | 880 | 986 | 952 |
| 90 | 902 | 946 | 980 | 1086 | 1052 |
| 100 | 1002 | 1046 | 1080 | 1186 | 1152 |
| 110 | 1102 | 1146 | 1180 | 1286 | 1252 |

* wymiar dotyczy ościeżnicy z kątownikiem T63

** wymiar dotyczy ościeżnicy z kątownikiem T80

Przekrój OR/ORC z ką. T63

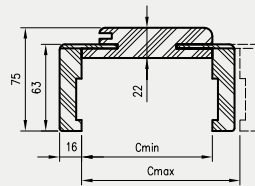

Przekrój OR/ORC z ką. T80

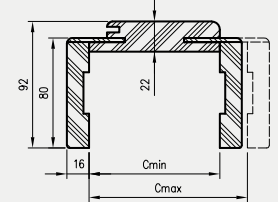

Przekrój poziomy OR/ORC

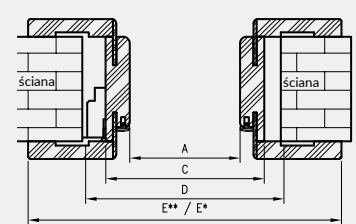

D - wymagana szerokość otworu w murze

Przekrój pionowy drzwi przylgowych z OR

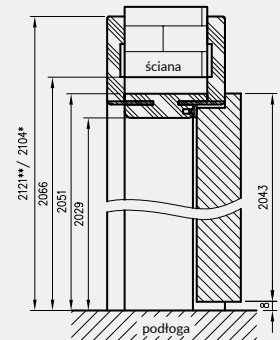

Przekrój pionowy drzwi szklanych z ORC

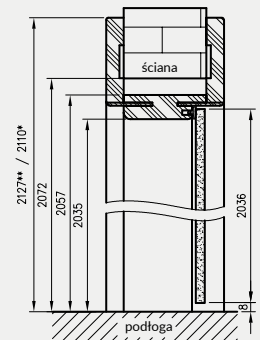

CENY OŚCIEŻNIC REGULOWANYCH Z KĄTOWNIKIEM T80 I T63

| Grubość muru | | | | | | | | | | |
|--------------|------|--------|-----------|--------|-----------|--------|-----------|--------|-----------|--|
| Cmin | Cmax | netto | brutto | netto | brutto | netto | brutto | netto | brutto | |
| 75 | 95 | 382 zł | 469,86 zł | 386 zł | 474,78 zł | 565 zł | 694,95 zł | 323 zł | 397,29 zł | |
| 95 | 115 | 394 zł | 484,62 zł | 405 zł | 498,15 zł | 589 zł | 724,47 zł | 337 zł | 414,51 zł | |
| 120 | 140 | 409 zł | 503,07 zł | 419 zł | 515,37 zł | 611 zł | 751,53 zł | 349 zł | 429,27 zł | |
| 140 | 160 | 427 zł | 525,21 zł | 437 zł | 537,51 zł | 629 zł | 773,67 zł | 356 zł | 437,88 zł | |
| 160 | 180 | 439 zł | 539,97 zł | 447 zł | 549,81 zł | 650 zł | 799,50 zł | 366 zł | 450,18 zł | |
| 180 | 200 | 455 zł | 559,65 zł | 465 zł | 571,95 zł | 672 zł | 826,56 zł | 380 zł | 467,40 zł | |
| 200 | 220 | 469 zł | 576,87 zł | 482 zł | 592,86 zł | 693 zł | 852,39 zł | 391 zł | 480,93 zł | |
| 220 | 240 | 487 zł | 599,01 zł | 496 zł | 610,08 zł | 715 zł | 879,45 zł | 403 zł | 495,69 zł | |
| 240 | 260 | 499 zł | 613,77 zł | 510 zł | 627,30 zł | 734 zł | 902,82 zł | 415 zł | 510,45 zł | |
| 260 | 280 | 514 zł | 632,22 zł | 523 zł | 643,29 zł | 751 zł | 923,73 zł | 425 zł | 522,75 zł | |
| 280 | 300 | 529 zł | 650,67 zł | 543 zł | 667,89 zł | 776 zł | 954,48 zł | 436 zł | 536,28 zł | |
| 300 | 320 | 545 zł | 670,35 zł | 553 zł | 680,19 zł | 796 zł | 979,08 zł | 448 zł | 551,04 zł | |

Cena ościeżnicy do drzwi dwuskrzydłowych: +30%

wymagana wysokość otworu w murze 2066 mm (2072 mm dla drzwi szklanych)

OŚCIEŻNICE REGULOWANE

O ZMIENNYCH WYSOKOŚCIACH Z KĄTOWNIKIEM T80

W związku z zainteresowaniem Klientów drzwiami w wymiarach niestandardowych wprowadziliśmy do oferty kolekcje Modern, Plus oraz model skrzydła Standard 10 z ościeżnicą regulowaną z kątownikiem T80 w 3 dodatkowych wariantach wysokości.



ZASTOSOWANIE

Ościeżnica regulowana o zmiennych wysokościach z kątownikiem T80 może być zastosowana do skrzydeł przylgowych Standard 10, Modern, Plus w trzech dodatkowych opcjach wysokości skrzydła: 1983 mm, 2110 mm i 2240 mm.

ZAWARTOŚĆ KOMPLETU

Belka główna (element poziomy i dwa pionowe wraz z elementami maskującymi), uszczelka drzewiowa, zestaw zawiasów, komplet elementów przeznaczonych do zmontowania ościeżnicy wg dołączonej instrukcji. Ościeżnice pakowane są w opakowania kartonowe.

Wszystkie ościeżnice przylgowe w 3 dodatkowych opcjach wysokości powinny być wyposażone w 3 zawiasy.

Przekrój pionowy OR

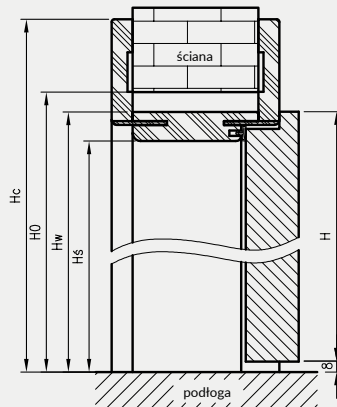
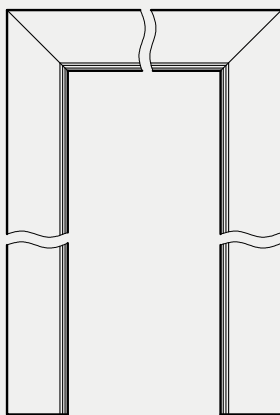

| H | H _s | H _w | H ₀ | H _c |
|------|----------------|----------------|----------------|----------------|
| 1983 | 1969 | 1991 | 2006 | 2061 |
| 2110 | 2096 | 2118 | 2133 | 2188 |
| 2240 | 2226 | 2248 | 2263 | 2318 |

Przekrój OR z ką. T80

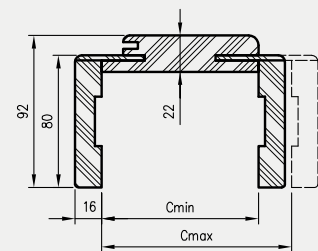

Przekrój poziomy OR

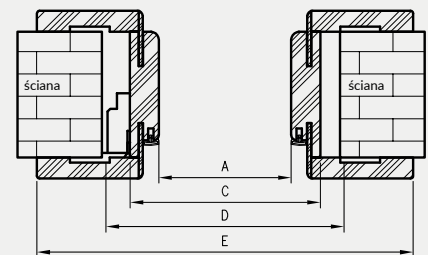

D - wymagana szerokość otworu w murze
H - wysokość skrzydła
H₀ - wymagana wysokość otworu w murze

CENY OŚCIEŻNIC REGULOWANYCH O ZMIENNYCH WYSOKOŚCIACH Z KĄTOWNIKIEM T80

| Grubość muru | P CELL | | | | P CPL | | | | |
|--------------|-------------------------------|--------|-------------------------------|--------|-------------------------------|--------|-------------------------------|--------|-----------|
| | wysokość skrzydła 1983 i 2043 | | wysokość skrzydła 2110 i 2240 | | wysokość skrzydła 1983 i 2043 | | wysokość skrzydła 2110 i 2240 | | |
| | Cmin | Cmax | netto | brutto | netto | brutto | netto | brutto | |
| 75 | 95 | 382 zł | 469,86 zł | 455 zł | 559,65 zł | 386 zł | 474,78 zł | 460 zł | 565,80 zł |
| 95 | 115 | 394 zł | 484,62 zł | 472 zł | 580,56 zł | 405 zł | 498,15 zł | 482 zł | 592,86 zł |
| 120 | 140 | 409 zł | 503,07 zł | 492 zł | 605,16 zł | 419 zł | 515,37 zł | 498 zł | 612,54 zł |
| 140 | 160 | 427 zł | 525,21 zł | 512 zł | 629,76 zł | 437 zł | 537,51 zł | 517 zł | 635,91 zł |
| 160 | 180 | 439 zł | 539,97 zł | 526 zł | 646,98 zł | 447 zł | 549,81 zł | 535 zł | 658,05 zł |
| 180 | 200 | 455 zł | 559,65 zł | 548 zł | 674,04 zł | 465 zł | 571,95 zł | 552 zł | 678,96 zł |
| 200 | 220 | 469 zł | 576,87 zł | 565 zł | 694,95 zł | 482 zł | 592,86 zł | 573 zł | 704,79 zł |
| 220 | 240 | 487 zł | 599,01 zł | 582 zł | 715,86 zł | 496 zł | 610,08 zł | 590 zł | 725,70 zł |
| 240 | 260 | 499 zł | 613,77 zł | 600 zł | 738,00 zł | 510 zł | 627,30 zł | 608 zł | 747,84 zł |
| 260 | 280 | 514 zł | 632,22 zł | 617 zł | 758,91 zł | 523 zł | 643,29 zł | 625 zł | 768,75 zł |
| 280 | 300 | 529 zł | 650,67 zł | 636 zł | 782,28 zł | 543 zł | 667,89 zł | 645 zł | 793,35 zł |
| 300 | 320 | 545 zł | 670,35 zł | 652 zł | 801,96 zł | 553 zł | 680,19 zł | 661 zł | 813,03 zł |

do drzwi jednoskrzydłowych

| | A | C | D | E |
|-----|------|------|------|------|
| 60 | 602 | 646 | 680 | 786 |
| 70 | 702 | 746 | 780 | 886 |
| 80 | 802 | 846 | 880 | 986 |
| 90 | 902 | 946 | 980 | 1086 |
| 100 | 1002 | 1046 | 1080 | 1186 |

do drzwi dwuskrzydłowych

| | A | C | D | E |
|-----|------|------|------|------|
| 120 | 1235 | 1279 | 1315 | 1419 |
| 130 | 1335 | 1379 | 1415 | 1519 |
| 140 | 1435 | 1479 | 1515 | 1619 |
| 150 | 1535 | 1579 | 1615 | 1719 |
| 160 | 1635 | 1679 | 1715 | 1819 |
| 170 | 1735 | 1779 | 1815 | 1919 |
| 180 | 1835 | 1879 | 1915 | 2019 |
| 190 | 1935 | 1979 | 2015 | 2119 |
| 200 | 2035 | 2079 | 2115 | 2219 |

OŚCIEŻNICE REGULOWANE

BEZPRZYLGOWE

KONSTRUKCJA

Ościeżnica regulowana bezprzylgowa wykonana jest z wysokogatunkowej płyty drewnopochodnej. Od strony ekspozycyjnej pokryta jest w całości drewnopodobną folią dekoracyjną DRE-Cell Decor, folią 3D, laminatem CPL lub malowane**. Jej konstrukcja przystosowana jest do grubości skrzydła 40 mm i pozwala na zastosowanie do ścian o grubości od 75 - 320 mm. W kolorze **biała mat, czarna mat 2, biały malowany akrylowy UV, sosna biała, dąb piaskowy, dąb polski 3D, biały lakierowany, czarny lakierowany, dekory z kolekcji LUX i WOOD** możliwy wybór kąta łączenia belek 90°.

** Dla zapewnienia wysokiej jakości ościeżnic malowanych i lakierowanych, przed operacją lakierowania lub malowania są one oklejone specjalnym materiałem stanowiącym jednolity podkład.

ZASTOSOWANIE

Ościeżnica regulowana bezprzylgowa ma zastosowanie do wszystkich kolekcji DRE w wersji bezprzylgowej rozwiernej.

ZAWARTOŚĆ KOMPLETU

Belka główna (element poziomy i dwa pionowe) wraz z szerokim kątownikiem (80 mm) o małych promieniach zaokrąglenia profilu przekroju poprzecznego (R2), uszczelka drzwicowa, zestaw zawiasów, komplet elementów przeznaczonych do zmontowania ościeżnicy wg dołączonej instrukcji. Ościeżnice pakowane są w opakowania kartonowe.



Przekrój ORB 095-300

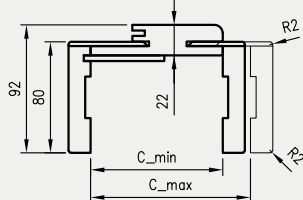

Przekrój ORB 075

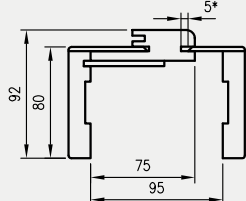

Przekrój pionowy drzwi bezprzylgowych w ORB

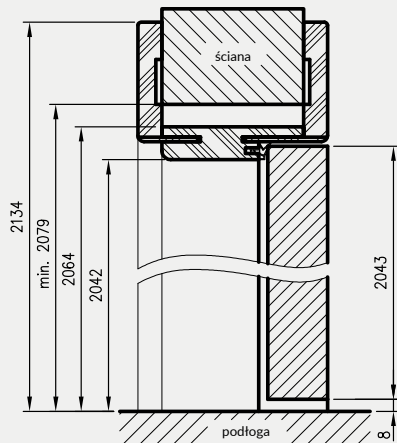

wymagana wysokość otworu w murze 2079 mm

ORB łączenie pod kątem 45°

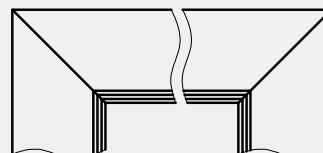

ORB łączenie pod kątem 90°**

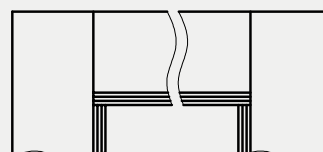

** łączenie pod kątem 90° dostępne w kolorze biała mat, czarna mat 2, biały malowany akrylowy UV, sosna biała, dąb piaskowy, dąb polski 3D, biały lakier, czarny lakier i dekory z kolekcji LUX i WOOD

Przekrój poziomy ORB

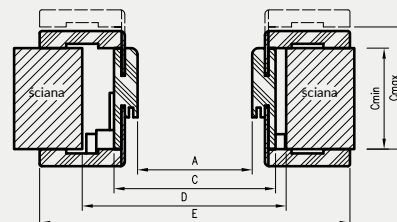

D - wymagana szerokość otworu w murze

do drzwi dwuskrzydłowych

| | A | C | D | E |
|-----|------|------|------|------|
| 120 | 1274 | 1318 | 1378 | 1458 |
| 130 | 1374 | 1418 | 1478 | 1558 |
| 140 | 1474 | 1518 | 1578 | 1658 |
| 150 | 1574 | 1618 | 1678 | 1758 |
| 160 | 1674 | 1718 | 1778 | 1858 |
| 170 | 1774 | 1818 | 1878 | 1958 |
| 180 | 1874 | 1918 | 1978 | 2058 |

do drzwi jednoskrzydłowych

| | A | C | D | E |
|-----|------|------|------|------|
| 60 | 627 | 671 | 711 | 811 |
| 70 | 727 | 771 | 811 | 911 |
| 80 | 827 | 871 | 911 | 1011 |
| 90 | 927 | 971 | 1011 | 1111 |
| 100 | 1027 | 1071 | 1111 | 1211 |

CENY OŚCIEŻNIC REGULOWANYCH BEZPRZYLGOWYCH

| Cmin | Cmax | CELL | | 3D | | CPL | | KOLEKCJA GRAFI, CLARO, LUX, WOOD | |
|------|------|--------|------------|---------|------------|--------|------------|----------------------------------|------------|
| | | netto | brutto | netto | brutto | netto | brutto | netto | brutto |
| 75 | 95 | 735 zł | 904,05 zł | 991 zł | 1218,93 zł | 751 zł | 923,73 zł | 1102 zł | 1355,46 zł |
| 95 | 115 | 749 zł | 921,27 zł | 1011 zł | 1243,53 zł | 768 zł | 944,64 zł | 1123 zł | 1381,29 zł |
| 120 | 140 | 759 zł | 933,57 zł | 1031 zł | 1268,13 zł | 780 zł | 959,40 zł | 1145 zł | 1408,35 zł |
| 140 | 160 | 773 zł | 950,79 zł | 1049 zł | 1290,27 zł | 795 zł | 977,85 zł | 1166 zł | 1434,18 zł |
| 160 | 180 | 785 zł | 965,55 zł | 1068 zł | 1313,64 zł | 807 zł | 992,61 zł | 1188 zł | 1461,24 zł |
| 180 | 200 | 800 zł | 984,00 zł | 1086 zł | 1335,78 zł | 823 zł | 1012,29 zł | 1208 zł | 1485,84 zł |
| 200 | 220 | 812 zł | 998,76 zł | 1106 zł | 1360,38 zł | 836 zł | 1028,28 zł | 1229 zł | 1511,67 zł |
| 220 | 240 | 824 zł | 1013,52 zł | 1125 zł | 1383,75 zł | 849 zł | 1044,27 zł | 1251 zł | 1538,73 zł |
| 240 | 260 | 836 zł | 1028,28 zł | 1143 zł | 1405,89 zł | 861 zł | 1059,03 zł | 1272 zł | 1564,56 zł |
| 260 | 280 | 849 zł | 1044,27 zł | 1158 zł | 1424,34 zł | 875 zł | 1076,25 zł | 1293 zł | 1590,39 zł |
| 280 | 300 | 861 zł | 1059,03 zł | 1177 zł | 1447,71 zł | 889 zł | 1093,47 zł | 1311 zł | 1612,53 zł |
| 300 | 320 | 875 zł | 1076,25 zł | 1199 zł | 1474,77 zł | 899 zł | 1105,77 zł | 1333 zł | 1639,59 zł |

Ceny zawierają 2 zawiasy z płytkami mocującymi.

Cena ościeżnicy do drzwi dwuskrzydłowych: +50% (w przypadku użycia 3 zawiasów dopłata dodatkowa 226 zł | 277,98 zł)

» Dopłata za trzeci zawias Estetic 80 112 zł | 137,76 zł

» Dopłata za kąt łączenia 90° w kolorze biała mat, czarna mat 2, biały lakier akrylowy UV, sosna biała, dąb piaskowy, dąb polski 3D, biały lakier, czarny lakier i dekory z kolekcji LUX i WOOD 37 zł | 45,51 zł

OŚCIEŻNICE REGULOWANE

BEZPRZYLGOWE O ZMIENNYCH WYSOKOŚCIACH

W związku z zainteresowaniem Klientów drzwiami bezprzylgowymi w wymiarach niestandardowych wprowadziliśmy do oferty kolekcje Modern, Plus oraz model skrzydła Standard 10 z ościeżnicą regulowaną bezprzylgową w 3 dodatkowych wariantach wysokości. Konstrukcja ościeżnicy jest taka sama jak ościeżnicy regulowanej bezprzylgowej (różnią się tylko wysokością).

ZASTOSOWANIE

Ościeżnica regulowana bezprzylgowa o zmiennych wysokościach może być zastosowana do skrzydeł bezprzylgowych Standard 10, Modern, Plus w trzech dodatkowych opcjach wysokości skrzydła: 1983 mm, 2110 mm i 2240 mm.

ZAWARTOŚĆ KOMPLETU

Belka główna (element poziomy i dwa pionowe wraz z elementami maskującymi), uszczelka drzwiowa, zestaw zawiasów, komplet elementów przeznaczonych do zmontowania ościeżnicy wg dołączonej instrukcji.

Ościeżnice pakowane są w opakowania kartonowe.

Wszystkie ościeżnice w 3 dodatkowych opcjach wysokości mogą być wyposażone w 2 lub 3 zawiasy.

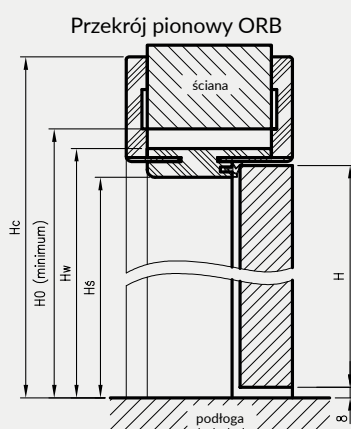
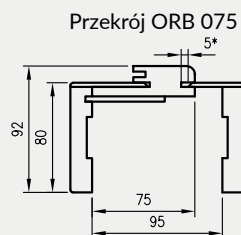
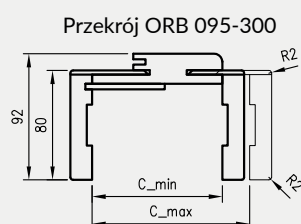

| H | Hs | Hw | HO | Hc |
|------|------|------|------|------|
| 1983 | 1982 | 2004 | 2019 | 2074 |
| 2110 | 2109 | 2131 | 2146 | 2201 |
| 2240 | 2239 | 2261 | 2276 | 2331 |

HO - wymagana wysokość otworu w murze

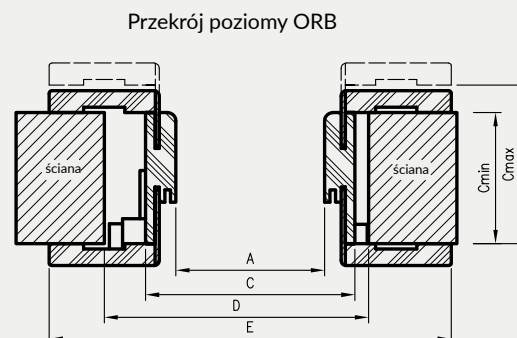

* **UWAGA:** ościeżnica 075-095 ma odmienny przekrój, dla grubości muru 75-89 mm konieczne będzie samodzielne skrócenie pióra kątownika ruchomego

CENY OŚCIEŻNIC REGULOWANYCH BEZPRZYLGOWYCH O ZMIENNYCH WYSOKOŚCIACH

| Grubość muru | P CELL | | P CPL | | | | |
|--------------|-------------------------------|-------------------------------|-------------------------------|-------------------------------|------------|--------|------------|
| | wysokość skrzydła 1983 i 2043 | wysokość skrzydła 2110 i 2240 | wysokość skrzydła 1983 i 2043 | wysokość skrzydła 2110 i 2240 | | | |
| Cmin | Cmax | netto | brutto | netto | brutto | netto | brutto |
| 75 | 95 | 735 zł | 904,05 zł | 803 zł | 987,69 zł | 751 zł | 923,73 zł |
| 95 | 115 | 749 zł | 921,27 zł | 818 zł | 1006,14 zł | 768 zł | 944,64 zł |
| 120 | 140 | 759 zł | 933,57 zł | 833 zł | 1024,59 zł | 780 zł | 959,40 zł |
| 140 | 160 | 773 zł | 950,79 zł | 849 zł | 1044,27 zł | 795 zł | 977,85 zł |
| 160 | 180 | 785 zł | 965,55 zł | 862 zł | 1060,26 zł | 807 zł | 992,61 zł |
| 180 | 200 | 800 zł | 984,00 zł | 880 zł | 1082,40 zł | 823 zł | 1012,29 zł |
| 200 | 220 | 812 zł | 998,76 zł | 895 zł | 1100,85 zł | 836 zł | 1028,28 zł |
| 220 | 240 | 824 zł | 1013,52 zł | 910 zł | 1119,30 zł | 849 zł | 1044,27 zł |
| 240 | 260 | 836 zł | 1028,28 zł | 925 zł | 1137,75 zł | 861 zł | 1059,03 zł |
| 260 | 280 | 849 zł | 1044,27 zł | 939 zł | 1154,97 zł | 875 zł | 1076,25 zł |
| 280 | 300 | 861 zł | 1059,03 zł | 957 zł | 1177,11 zł | 889 zł | 1093,47 zł |
| 300 | 320 | 875 zł | 1076,25 zł | 968 zł | 1190,64 zł | 899 zł | 1105,77 zł |

do drzwi jednoskrzydłowych

| | A | C | D | E |
|-----|------|------|------|------|
| 60 | 627 | 671 | 711 | 811 |
| 70 | 727 | 771 | 811 | 911 |
| 80 | 827 | 871 | 911 | 1011 |
| 90 | 927 | 971 | 1011 | 1111 |
| 100 | 1027 | 1071 | 1111 | 1211 |

do drzwi dwuskrzydłowych

| | A | C | D | E |
|-----|------|------|------|------|
| 120 | 1274 | 1318 | 1378 | 1458 |
| 130 | 1374 | 1418 | 1478 | 1558 |
| 140 | 1474 | 1518 | 1578 | 1658 |
| 150 | 1574 | 1618 | 1678 | 1758 |
| 160 | 1674 | 1718 | 1778 | 1858 |
| 170 | 1774 | 1818 | 1878 | 1958 |
| 180 | 1874 | 1918 | 1978 | 2058 |

D - wymagana szerokość otworu w murze

Ceny zawierają 2 zawiasy z płytkami mocującymi.

Cena ościeżnicy do drzwi dwuskrzydłowych: +50% (w przypadku użycia 3 zawiasów dopłata dodatkowa

» Dopłata za trzeci zawias Estetic 80

226 zł | 277,98 zł
112 zł | 137,76 zł

OŚCIEŻNICE REGULOWANE

DO DRZWI Z ODWRÓCONĄ PRZYLGĄ

KONSTRUKCJA

Ościeżnica regulowana z odwróconą przylgą wykonana jest z wysokogatunkowej płyty drewnopochodnej. Od strony ekspozycyjnej malowana najwyższej jakości lakierami akrylowymi UV. Dla zapewnienia wysokiej jakości ościeżnic malowanych, przed lakierowaniem są one oklejone specjalnym materiałem stanowiącym jednolity podkład. Jej konstrukcja przystosowana jest do grubości skrzydła 40 mm i pozwala na zastosowanie do ścian o grubości od 90 - 290 mm.

ZASTOSOWANIE

Ościeżnica ma zastosowanie do drzwi z odwróconą przylgą, z kolekcji: Uni, Binito, Fargo.

ZAWARTOŚĆ KOMPLETU

Belka główna (element poziomy i dwa pionowe), kątownik T80 (poziomy i dwa pionowe), uszczelka drzwiowa, zestaw dwóch zawiasów Estetic 1821, zaczep zamka magnetycznego, komplet elementów przeznaczonych do zmontowania ościeżnicy wg dołączonej instrukcji. Ościeżnice pakowane są w opakowania kartonowe.



Profil ościeżnicy

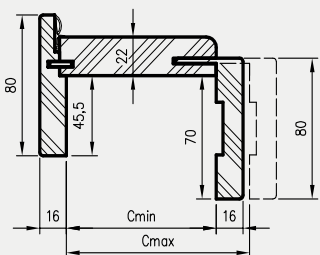

Przekrój pionowy ORO

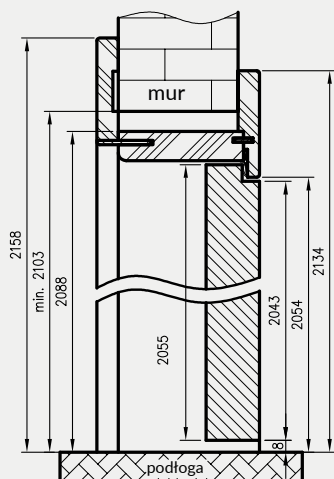

Wymagana wysokość otworu w murze = 2103 mm

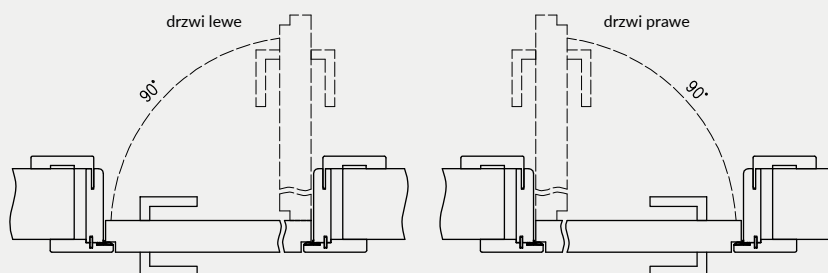

Przekrój poziomy ORO

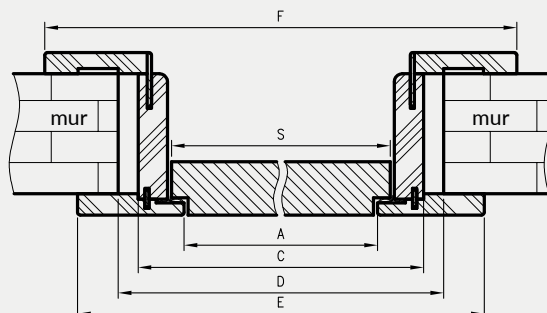

D - wymagana szerokość otworu w murze



zawias Estetic 1821

CENY OŚCIEŻNIC REGULOWANYCH Z ODWRÓCONĄ PRZYLGĄ

| | A | C | D | E | F | S |
|-----|------|------|------|------|------|------|
| 60 | 625 | 694 | 724 | 785 | 834 | 644 |
| 70 | 725 | 794 | 824 | 885 | 934 | 744 |
| 80 | 825 | 894 | 924 | 985 | 1034 | 844 |
| 90 | 925 | 994 | 1024 | 1085 | 1134 | 944 |
| 100 | 1025 | 1094 | 1124 | 1185 | 1234 | 1044 |

Dekor



biały lakier akrylowy UV - RAL 9003
 ecru - RAL 9001
 latte - Flugger 4362, NCS S1505-Y50R
 popielaty - RAL 7035

| | | P RALOWANI | |
|------|------|---------------|------------|
| Cmin | Cmax | netto | brutto |
| 90 | 110 | 1317 zł | 1619,91 zł |
| 110 | 130 | 1337 zł | 1644,51 zł |
| 130 | 150 | 1355 zł | 1666,65 zł |
| 150 | 170 | 1373 zł | 1688,79 zł |
| 170 | 190 | 1389 zł | 1708,47 zł |
| 190 | 210 | 1409 zł | 1733,07 zł |
| 210 | 230 | 1427 zł | 1755,21 zł |
| 230 | 250 | 1443 zł | 1774,89 zł |
| 250 | 270 | 1460 zł | 1795,80 zł |
| 270 | 290 | 1477 zł | 1816,71 zł |

TUNEL REGULOWANY

Z KĄTOWNIKIEM T63, T80

Tunel regulowany to ozdobna zabudowa przejścia w murze. Może być stosowany jako samodzielne rozwiązanie lub jako integralna część systemu przesuwnej naściennych NT.

Tunel regulowany jest produktem wizualnie zbliżonym do ościeżnicy regulowanej, z kilkoma różnicami:

- » brak możliwości zamontowania zawiasów
- » brak blachy zaczepowej
- » brak frezowania pod uszczelkę różna wysokość i rozpiętość kątowników przednich i tylnych (wartość E i F w tabelach)



Przekrój TUN z ką. T80

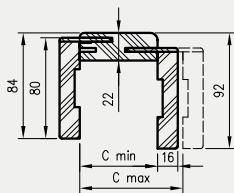

Przekrój TUN z ką. T63

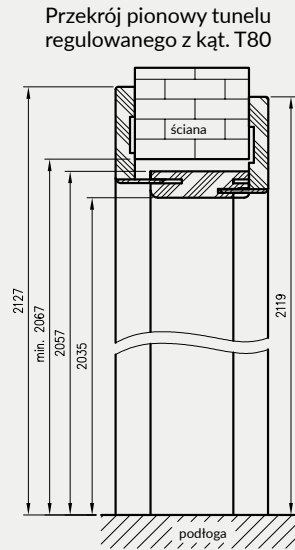
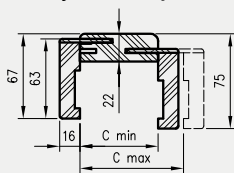

Przekrój pionowy tunelu regulowanego z ką. T63

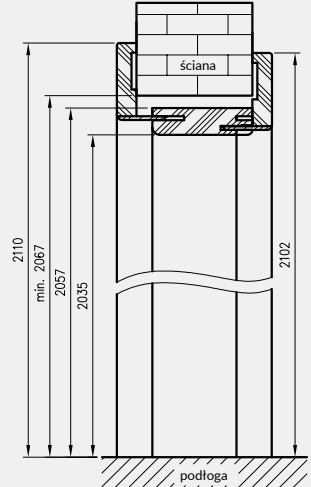

wymagana wysokość otworu w murze 2067 mm

Przekrój poprzeczny TUN

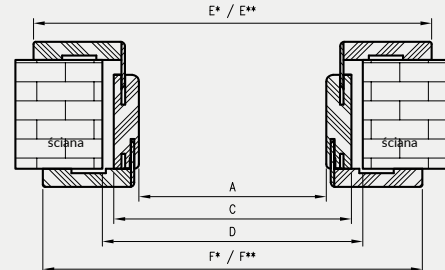

UWAGA: Dla zapewnienia wysokiej jakości tuneli malowanych, przed lakierowaniem są one oklejone specjalnym materiałem stanowiącym jednolity podkład.

Tunel regulowany podwójny

| symbol | 120 | 130 | 140 | 150 | 160 | 170 | 180 | 190 | 200 |
|--------|------|------|------|------|------|------|------|------|------|
| A | 1200 | 1300 | 1400 | 1500 | 1600 | 1700 | 1800 | 1900 | 2000 |
| C | 1244 | 1344 | 1444 | 1544 | 1644 | 1744 | 1844 | 1944 | 2044 |
| D | 1264 | 1364 | 1464 | 1564 | 1664 | 1764 | 1864 | 1964 | 2064 |
| E* | 1350 | 1450 | 1550 | 1650 | 1750 | 1850 | 1950 | 2050 | 2150 |
| E** | 1384 | 1484 | 1584 | 1684 | 1784 | 1884 | 1984 | 2084 | 2184 |
| F* | 1334 | 1434 | 1534 | 1634 | 1734 | 1834 | 1934 | 2034 | 2134 |
| F** | 1368 | 1468 | 1568 | 1668 | 1768 | 1868 | 1968 | 2068 | 2168 |

CENY TUNELU REGULOWANEGO

| | | TUN CPL z ką. T63, T80 | | TUN malowane z ką. T63, T80 | | TUN Cell i 3D z ką. T80, T63 | | TUN Finish z ką. T80 i T63 | |
|--------------|------|------------------------|-----------|-----------------------------|-----------|------------------------------|-----------|----------------------------|-----------|
| Grubość muru | | | | | | | | | |
| Cmin | Cmax | netto | brutto | netto | brutto | netto | brutto | netto | brutto |
| 62 | 82 | 386 zł | 474,78 zł | 565 zł | 694,95 zł | 382 zł | 469,86 zł | 323 zł | 397,29 zł |
| 82 | 102 | 405 zł | 498,15 zł | 589 zł | 724,47 zł | 394 zł | 484,62 zł | 337 zł | 414,51 zł |
| 107 | 127 | 419 zł | 515,37 zł | 611 zł | 751,53 zł | 409 zł | 503,07 zł | 349 zł | 429,27 zł |
| 127 | 147 | 437 zł | 537,51 zł | 629 zł | 773,67 zł | 427 zł | 525,21 zł | 356 zł | 437,88 zł |
| 147 | 167 | 447 zł | 549,81 zł | 650 zł | 799,50 zł | 439 zł | 539,97 zł | 366 zł | 450,18 zł |
| 167 | 187 | 465 zł | 571,95 zł | 672 zł | 826,56 zł | 455 zł | 559,65 zł | 380 zł | 467,40 zł |
| 187 | 207 | 482 zł | 592,86 zł | 693 zł | 852,39 zł | 469 zł | 576,87 zł | 391 zł | 480,93 zł |
| 207 | 227 | 496 zł | 610,08 zł | 715 zł | 879,45 zł | 487 zł | 599,01 zł | 403 zł | 495,69 zł |
| 227 | 247 | 510 zł | 627,30 zł | 734 zł | 902,82 zł | 499 zł | 613,77 zł | 415 zł | 510,45 zł |
| 247 | 267 | 523 zł | 643,29 zł | 751 zł | 923,73 zł | 514 zł | 632,22 zł | 425 zł | 522,75 zł |
| 267 | 287 | 543 zł | 667,89 zł | 776 zł | 954,48 zł | 529 zł | 650,67 zł | 436 zł | 536,28 zł |
| 287 | 307 | 553 zł | 680,19 zł | 796 zł | 979,08 zł | 545 zł | 670,35 zł | 448 zł | 551,04 zł |

Tunel regulowany pojedynczy

| symbol | 60 | 70 | 80 | 90 | 100 |
|--------|-----|-----|-----|------|------|
| A | 602 | 702 | 802 | 902 | 1002 |
| C | 646 | 746 | 846 | 946 | 1046 |
| D | 664 | 764 | 864 | 964 | 1064 |
| E* | 752 | 852 | 952 | 1052 | 1152 |
| E** | 786 | 886 | 986 | 1086 | 1186 |
| F* | 736 | 836 | 936 | 1036 | 1136 |
| F** | 770 | 870 | 970 | 1070 | 1170 |

D - wymagana szerokość otworu w murze
* dotyczy Tunelu Regulowanego z ką. T63
** dotyczy Tunelu Regulowanego z ką. T80

OPCJE ZA DOPŁATĄ

tunel do drzwi podwójnych: +30%



UNI 10 - biały

Ceny dwóch belek pionowych

| Grubość muru | | netto | brutto |
|--------------|------|---------|------------|
| Cmin | Cmax | | |
| 75 | 95 | 892 zł | 1097,16 zł |
| 95 | 115 | 911 zł | 1120,53 zł |
| 120 | 140 | 928 zł | 1141,44 zł |
| 140 | 160 | 944 zł | 1161,12 zł |
| 160 | 180 | 961 zł | 1182,03 zł |
| 180 | 200 | 978 zł | 1202,94 zł |
| 200 | 220 | 994 zł | 1222,62 zł |
| 220 | 240 | 1013 zł | 1245,99 zł |
| 240 | 260 | 1030 zł | 1266,90 zł |
| 260 | 280 | 1045 zł | 1285,35 zł |
| 280 | 300 | 1060 zł | 1303,80 zł |
| 300 | 320 | 1078 zł | 1325,94 zł |

Ceny zawierają 2 zawiasy z płytkami mocującymi.
 Dopłata za trzeci zawias Estetic 80 112 zł | 137,76 zł

Ceny belek górnych z panelami kątowymi

| Wielkość paneli górnych | Strona A | Strona B | Cena netto | Cena brutto |
|-------------------------|----------|----------|------------|-------------|
| 80 mm(x2) | 80 | 80 | 183 zł | 225,09 zł |
| 180 mm(x2) | 180 | 180 | 262 zł | 322,26 zł |
| 900 mm(x2) | 900 | 900 | 526 zł | 646,98 zł |
| 80/180 mm (1/1) | 80 | 180 | 223 zł | 274,29 zł |
| 180/80 mm (1/1) | 180 | 80 | 223 zł | 274,29 zł |
| 80/900 mm (1/1) | 80 | 900 | 355 zł | 436,65 zł |
| 900/80 mm (1/1) | 900 | 80 | 355 zł | 436,65 zł |
| 180/900 mm (1/1) | 180 | 900 | 394 zł | 484,62 zł |
| 900/180 mm (1/1) | 900 | 180 | 394 zł | 484,62 zł |

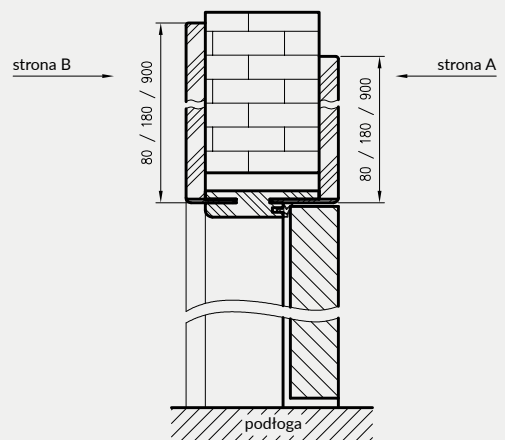

| Dekor | biały | ecru | latte | popielaty |
|-------|-------|------|-------|-----------|
|-------|-------|------|-------|-----------|

biały lakier akrylowy UV - RAL 9003
 ecru - RAL 9001
 latte - Flugger 4362, NCS S1505-Y50R
 popielaty - RAL 7035

cena kompletu = cena dwóch belek pionowych + cena belki górnej z panelami kątowymi

OŚCIEŻNICE REGULOWANE

BEZPRZYLGOWE Z PANELAMI KĄTOWYMI

KONSTRUKCJA

Ościeżnica regulowana bezprzylgowa wykonana jest z wysokogatunkowej płyty drewnopochodnej. Od strony ekspozycyjnej pokryta jest w całości specjalną folią i następnie malowana. Jej konstrukcja przystosowana jest do grubości skrzydła 40 mm i pozwala na zastosowanie do ścian o grubości od 75 - 320 mm. W nadprożu po obu stronach ościeżnicy wykonane są specjalne panele kątowe o wymiarach do wyboru: 80 mm, 180 mm lub 900 mm.

ZASTOSOWANIE

Ościeżnica regulowana bezprzylgowa z panelami kątowymi ma zastosowanie do kolekcji malowanych DRE w wersji bezprzylgowej rozwiernej.

ZAWARTOŚĆ KOMPLETU

Belki pionowe z szerokim kątownikiem (80 mm) o małych promieniach zaokrąglenia profilu przekroju poprzecznego (R2), belka górna z panelami kątowymi do wyboru, uszczelka drzwiowa, zestaw zawiasów, komplet elementów przeznaczonych do zmontowania ościeżnicy wg dołączonej instrukcji. Ościeżnice pakowane są w opakowania kartonowe.

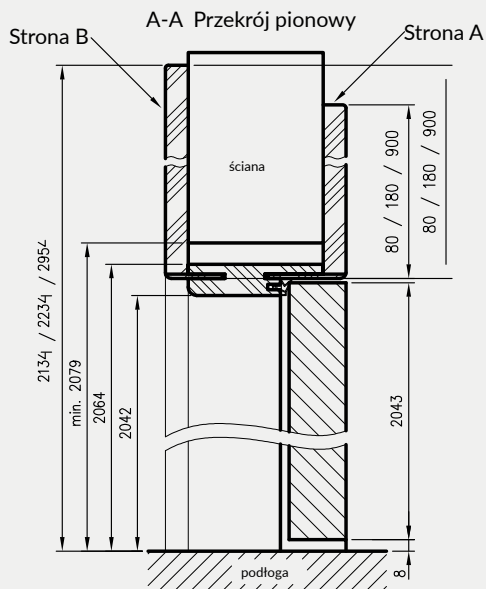
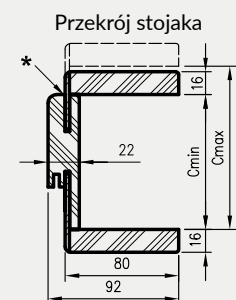
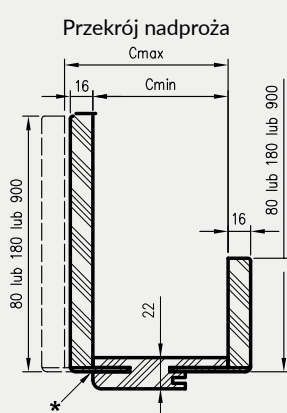

wymagana wysokość otworu w murze = 2079 mm

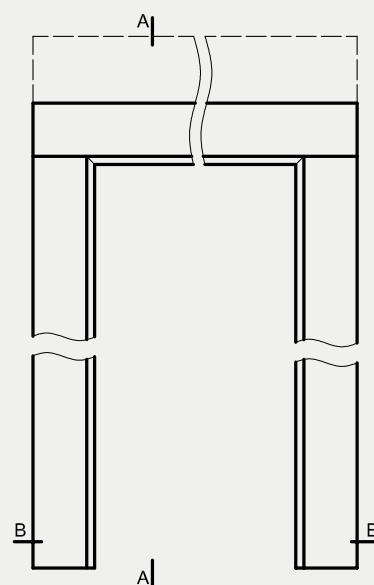

* Uwaga - ościeżnica 075-095 ma płytszy wpust pod kątownik ruchomy, dla grubości muru 75-89 mm konieczne będzie samodzielne skrócenie kątownika ruchomego.

** - trzeci zawias, opcja za dopłatą

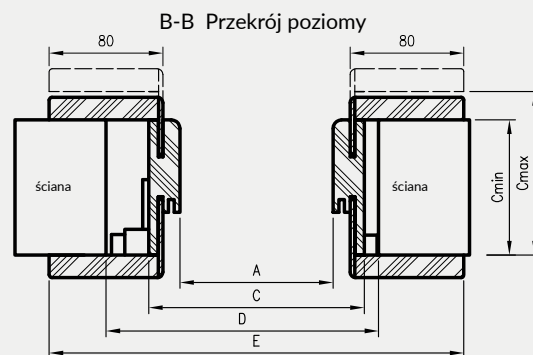

D - wymagana szerokość otworu w murze

do drzwi jednoskrzydłowych

| | A | C | D | E |
|-----|------|------|------|------|
| 60 | 627 | 671 | 711 | 811 |
| 70 | 727 | 771 | 811 | 911 |
| 80 | 827 | 871 | 911 | 1011 |
| 90 | 927 | 971 | 1011 | 1111 |
| 100 | 1027 | 1071 | 1111 | 1211 |

PANELE POSZERZAJĄCE

ZASTOSOWANIE

Panel poszerzający to składowa ozdobnej zabudowy przejścia w murze lub powiększenie możliwości instalowania ościeżnic przy grubych ścianach powyżej 320 mm. Panel jest poszerzeniem środkowych części ościeżnic regulowanych i tuneli regulowanych. Znajduje zastosowanie przy użyciu kątowników regulowanych, z wcześniej zamówionych ościeżnic lub tuneli z kątem łączenia 45°.

Panele poszerzające o zmiennych wysokościach występują tylko w grupie oklein Cell i CPL.

ZAWARTOŚĆ KOMPLETU

- » dwie belki pionowe
- » belka pozioma
- » trzy pióra łączące
- » akcesoria do łączenia belek

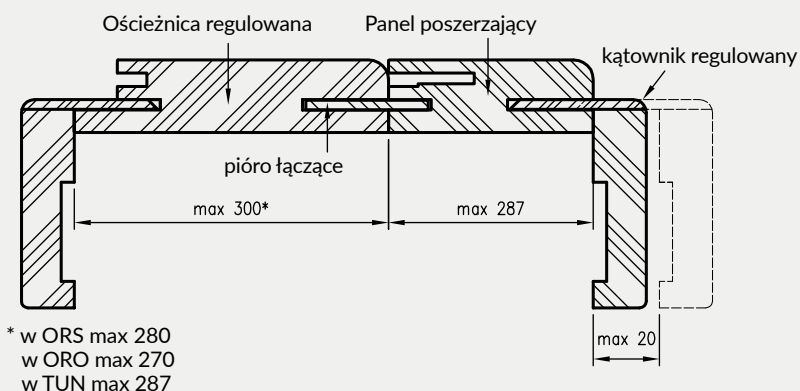
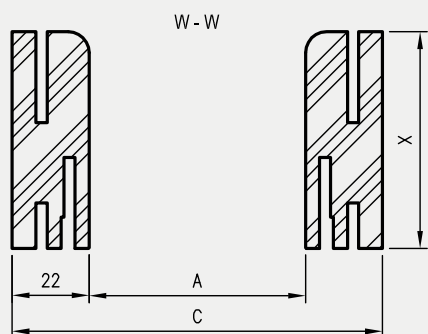
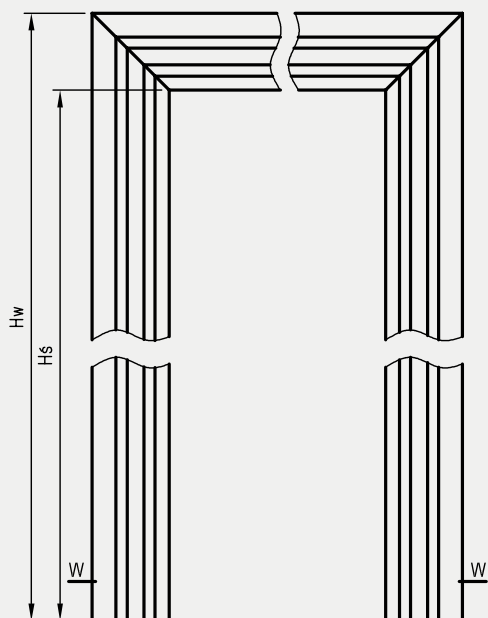

warianty szerokości przekroju panela

| | | | | | | | | | | | | |
|---|-----|-----|-----|-----|-----|-----|-----|-----|-----|-----|-----|-----|
| X | 062 | 082 | 107 | 127 | 147 | 167 | 187 | 207 | 227 | 247 | 267 | 287 |
|---|-----|-----|-----|-----|-----|-----|-----|-----|-----|-----|-----|-----|

PANELE POSZERZAJĄCE

Wymiary paneli poszerzających OR - ościeżnice regulowane do drzwi przylgowych

| warianty wysokości | | | | | do drzwi jednoskrzydłowych | | | | | | | do drzwi dwuskrzydłowych | | | | | | | | | | |
|--------------------|------|------|------|------|----------------------------|------|------|------|-------|-------|--------|--------------------------|-------|-------|-------|-------|-------|-------|-------|-------|-------|------|
| | PL | 198X | 211X | 224X | „60” | „70” | „80” | „90” | „100” | „110” | „100d” | „110d” | „120” | „130” | „140” | „150” | „160” | „170” | „180” | „190” | „200” | |
| Hś | 2029 | 1969 | 2096 | 2226 | A | 602 | 702 | 802 | 902 | 1002 | 1102 | 1035 | 1135 | 1235 | 1335 | 1435 | 1535 | 1635 | 1735 | 1835 | 1935 | 2035 |
| Hw | 2051 | 1991 | 2118 | 2248 | C | 646 | 746 | 846 | 946 | 1046 | 1146 | 1079 | 1179 | 1279 | 1379 | 1479 | 1579 | 1679 | 1779 | 1879 | 1979 | 2079 |

Wymiary paneli poszerzających ORB_45° - ościeżnice regulowane do drzwi bezprzylgowych 45°

| warianty wysokości | | | | | do drzwi jednoskrzydłowych | | | | | | | do drzwi dwuskrzydłowych | | | | | |
|--------------------|------|------|------|------|----------------------------|------|------|------|-------|-------|-------|--------------------------|-------|-------|-------|-------|------|
| | PL | 198X | 211X | 224X | „60” | „70” | „80” | „90” | „100” | „120” | „130” | „140” | „150” | „160” | „170” | „180” | |
| Hś | 2042 | 1982 | 2109 | 2239 | A | 627 | 727 | 827 | 927 | 1027 | 1274 | 1374 | 1474 | 1574 | 1674 | 1774 | 1874 |
| Hw | 2064 | 2004 | 2131 | 2261 | C | 671 | 771 | 871 | 971 | 1071 | 1318 | 1418 | 1518 | 1618 | 1718 | 1818 | 1918 |

Wymiary paneli poszerzających TUN - tunele regulowane

| | | do drzwi jednoskrzydłowych | | | | | do drzwi dwuskrzydłowych | | | | | | | | | |
|----|------|----------------------------|------|------|------|-------|--------------------------|-------|-------|-------|-------|-------|-------|-------|-------|------|
| | PL | „60” | „70” | „80” | „90” | „100” | „120” | „130” | „140” | „150” | „160” | „170” | „180” | „190” | „200” | |
| Hś | 2035 | A | 602 | 702 | 802 | 902 | 1002 | 1200 | 1300 | 1400 | 1500 | 1600 | 1700 | 1800 | 1900 | 2000 |
| Hw | 2057 | C | 646 | 746 | 846 | 946 | 1046 | 1244 | 1344 | 1444 | 1544 | 1644 | 1744 | 1844 | 1944 | 2044 |

Wymiary paneli poszerzających ORC - ościeżnice regulowane do drzwi szklanych

| | PL | „60” | „70” | „80” | „90” | |
|----|------|------|------|------|------|-----|
| Hś | 2035 | A | 600 | 700 | 800 | 900 |
| Hw | 2057 | C | 644 | 744 | 844 | 944 |

Wymiary paneli poszerzających ORS - ościeżnice regulowane do drzwi składanych

| | PL | „80” | „90” | „100” | |
|----|------|------|------|-------|------|
| Hś | 2029 | A | 806 | 906 | 1006 |
| Hw | 2051 | C | 850 | 950 | 1050 |

Wymiary paneli poszerzających ORO - ościeżnice regulowane do drzwi z odwróconą przylgą

| | PL | „60” | „70” | „80” | „90” | „100” | |
|----|------|------|------|------|------|-------|------|
| Hś | 2066 | A | 650 | 750 | 850 | 950 | 1050 |
| Hw | 2088 | C | 694 | 794 | 894 | 994 | 1094 |

CENY PANELE POSZERZAJĄCYCH

| Szerokość panelu X | Panel Cell i 3D | | Panel Finish | | Panel Malowane | | Panel CPL | |
|--------------------|-----------------|-----------|--------------|-----------|----------------|-----------|-----------|-----------|
| | netto | brutto | netto | brutto | netto | brutto | netto | brutto |
| 62 | 285 zł | 350,55 zł | 218 zł | 268,14 zł | 424 zł | 521,52 zł | 293 zł | 360,39 zł |
| 82 | 296 zł | 364,08 zł | 227 zł | 279,21 zł | 441 zł | 542,43 zł | 304 zł | 373,92 zł |
| 107 | 307 zł | 377,61 zł | 235 zł | 289,05 zł | 457 zł | 562,11 zł | 314 zł | 386,22 zł |
| 127 | 320 zł | 393,60 zł | 243 zł | 298,89 zł | 472 zł | 580,56 zł | 329 zł | 404,67 zł |
| 147 | 330 zł | 405,90 zł | 251 zł | 308,73 zł | 487 zł | 599,01 zł | 337 zł | 414,51 zł |
| 167 | 341 zł | 419,43 zł | 261 zł | 321,03 zł | 505 zł | 621,15 zł | 350 zł | 430,50 zł |
| 187 | 353 zł | 434,19 zł | 268 zł | 329,64 zł | 519 zł | 638,37 zł | 361 zł | 444,03 zł |
| 207 | 365 zł | 448,95 zł | 278 zł | 341,94 zł | 537 zł | 660,51 zł | 375 zł | 461,25 zł |
| 227 | 374 zł | 460,02 zł | 286 zł | 351,78 zł | 550 zł | 676,50 zł | 383 zł | 471,09 zł |
| 247 | 385 zł | 473,55 zł | 295 zł | 362,85 zł | 564 zł | 693,72 zł | 393 zł | 483,39 zł |
| 267 | 397 zł | 488,31 zł | 304 zł | 373,92 zł | 582 zł | 715,86 zł | 408 zł | 501,84 zł |
| 287 | 409 zł | 503,07 zł | 311 zł | 382,53 zł | 598 zł | 735,54 zł | 415 zł | 510,45 zł |

CENY PANELE POSZERZAJĄCYCH O ZMIENNYCH WYSOKOŚCIACH

| Szerokość panelu X | Panel Cell | | Panel CPL | |
|--------------------|------------|-----------|-----------|-----------|
| | netto | brutto | netto | brutto |
| 62 | 341 zł | 419,43 zł | 348 zł | 428,04 zł |
| 82 | 356 zł | 437,88 zł | 361 zł | 444,03 zł |
| 107 | 369 zł | 453,87 zł | 375 zł | 461,25 zł |
| 127 | 384 zł | 472,32 zł | 386 zł | 474,78 zł |
| 147 | 394 zł | 484,62 zł | 400 zł | 492,00 zł |
| 167 | 411 zł | 505,53 zł | 414 zł | 509,22 zł |
| 187 | 424 zł | 521,52 zł | 430 zł | 528,90 zł |
| 207 | 438 zł | 538,74 zł | 441 zł | 542,43 zł |
| 227 | 448 zł | 551,04 zł | 455 zł | 559,65 zł |
| 247 | 464 zł | 570,72 zł | 469 zł | 576,87 zł |
| 267 | 477 zł | 586,71 zł | 485 zł | 596,55 zł |
| 287 | 491 zł | 603,93 zł | 496 zł | 610,08 zł |

OPCJE ZA DOPŁATĄ

panel do drzwi podwójnych: +30%

OŚCIEŻNICE STALOWE STAŁE

KONSTRUKCJA

Ościeżnice stalowe wykonane są z blachy stalowej niskowęglowej o grubości 1,5 mm, zabezpieczonej lakierową, organiczną powłoką ochronną. Ościeżnica składa się z dwóch stojaków: zaczepowego i zawiasowego (w ościeżnicy do drzwi dwuskrzydłowych oba stojaki zawiasowe) oraz nadproża, połączonych ze sobą na stałe metodą spawania. Stojaki zawiasowe wyposażone są w gniazda zawiasowe, natomiast stojaki zaczepowe posiadają wycięcia pod język i zasuwki zamka dedykowanego skrzydła drzwiowego (zestaw zawiera uszczelkę przymykową). Profil ościeżnicy, jej wymiary, wyposażenie oraz kolorystyka, zależne są od wybranego wariantu - rodzaju drzwi do których ościeżnica ma być zastosowana.

ZASTOSOWANIE / RODZAJE OŚCIEŻNIC OSS (OŚCIEŻNIC STALOWYCH STAŁYCH)

| | |
|----------------|--|
| OSS_STAND | OSS do drzwi wewnątrzlokalowych przylgowych |
| OSSB_STAND | OSS do drzwi wewnątrzlokalowych bezprzylgowych |
| OSS_SZKLANE | OSS do drzwi szklanych wewnątrzlokalowych |
| OSS_ENTER | OSS do drzwi Enter, Enter Akustik, Revos |
| OSS_SOLID | OSS do drzwi Solid |
| OSS_SOLID_RC2 | OSS do drzwi Solid RC2 |
| OSS_ATHOS | OSS do drzwi Athos |
| OSS_FORCA | OSS do drzwi do drzwi Forca lub Forca B |
| OSS_OLIMP_EI30 | OSS do drzwi Olimp EI-30 |

Wszystkie ościeżnice przeznaczone są do montażu na gotowej podłodze.

W STANDARDZIE OSS STAND

- » gniazda pod 2, 3, 4 lub 6 zawiasów
- » gniazdo zaczepu zamka głównego

W STANDARDZIE OSSB STAND

- » gniazda pod 2 lub 4 zawiasy
- » zaczep zamka magnetycznego

W STANDARDZIE OSS SZKLANE

- » gniazda pod 2 zawiasy
- » gniazdo zaczepu zamka

W STANDARDZIE OSS ENTER

- » gniazda na 3 zawiasy
- » gniazdo zaczepu zamka głównego lub dodatkowo zamka górnego

W STANDARDZIE OSS SOLID

- » gniazda na 3 zawiasy
- » dodatkowe gniazda na bolce antywyważeniowe
- » gniazda zaczepów zamka listwowego SOLID

W STANDARDZIE OSS SOLID RC2

- » gniazda na 3 zawiasy trójdzielne
- » dodatkowe gniazda na bolce antywyważeniowe
- » gniazda zaczepów zamka listwowego SOLID

W STANDARDZIE OSS ATHOS, FORCA, FORCA B

- » gniazda na 3 zawiasy trójdzielne
- » dodatkowe gniazda na bolce antywyważeniowe
- » gniazda zaczepów zamka listwowego 5-punktowego (FORCA, FORCA B)
- » gniazdo zaczepu zamka głównego (ATHOS)

W STANDARDZIE OSS OLIMP EI30

- » gniazdo zaczepu zamka głównego
- » gniazda na 3 lub 6 zawiasów trójdzielnych (6 dla ościeżnic dwuskrzydłowych)

KOLORYSTYKA

Ościeżnice malowane są proszkowo w dwóch stopniach połysku: mat/drobna struktura lub półpołysk/gładka, dostępne w kolorach:

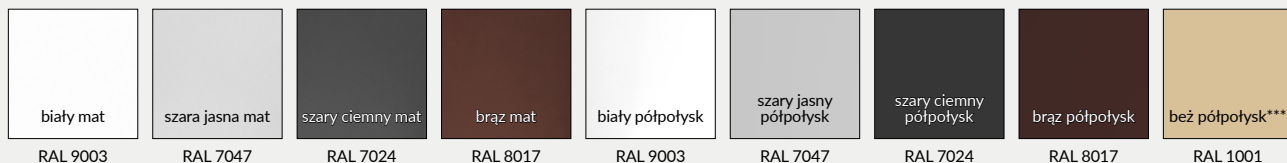

*** kolor beż dostępny tylko w półpołysku



OŚCIEŻNICE STALOWE STAŁE

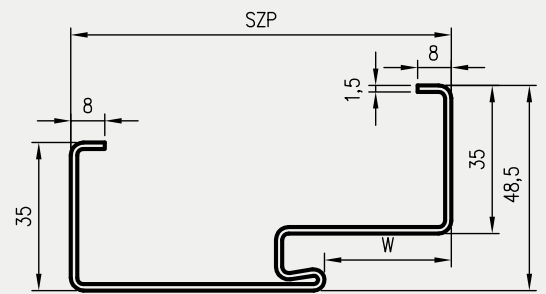
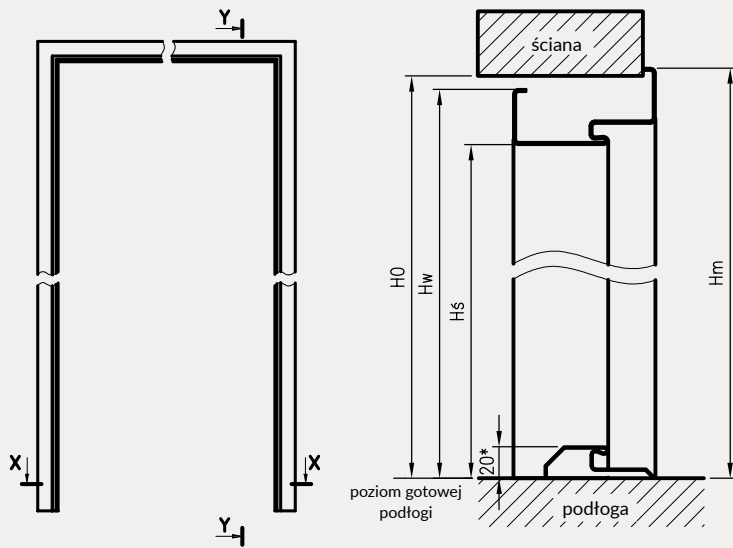

| rodzaj ościeżnicy | H0 | Hs | Hw | Hm | W | SZP |
|-------------------|------|---------|--------|------|----|-----|
| OSSB STAND | 2084 | 2040,5 | 2075,5 | 2089 | 46 | 106 |
| OSS STAND | 2071 | 2027,5* | 2062,5 | 2076 | 30 | 90 |
| OSS ENTER | | | | | | |
| OSS SOLID | | | | | | |
| OSS SOLID RC2 | | | | | | |
| OSS SZKLANE | 2077 | 2033,5 | 2068,5 | 2082 | 30 | 90 |
| OSS ATHOS | 2073 | 2029,5* | 2064,5 | 2078 | 38 | 117 |
| OSS FORCA | | | | | | |
| OSS OLIMP EI30 | 2070 | 2025,5 | 2060,5 | 2074 | | |

H0 - wysokość otworu montażowego

Hs - wysokość w świetle przejścia w ościeżnicy

* - przy zastosowaniu progu stalowego - faktyczna wysokość w świetle przejścia zmniejszy się o 20mm od podanej

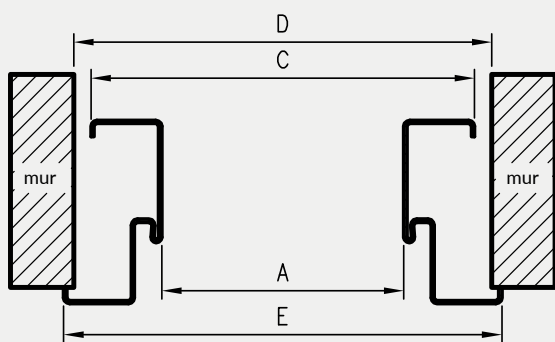

D - szerokość otworu montażowego

Wymiary szerokości OSS

| symbol szer. | A | C | D | E | OSS STAND | OSS SZKLANE | OSS ENTER | OSS SOLID | OSS SOLID RC2 | OSS ATHOS | OSS OLIMP EI30 | OSS FORCA |
|--------------|------|------|------|------|-----------|-------------|-----------|-----------|---------------|-----------|----------------|-----------|
| „60” | 600 | 670 | 687 | 697 | ● | ● | | | | | | |
| „70” | 700 | 770 | 787 | 797 | ● | ● | ● | | | | | |
| „80” | 800 | 870 | 887 | 897 | ● | ● | ● | ● | ● | ● | ● | ● |
| „90” | 900 | 970 | 987 | 997 | ● | ● | ● | ● | ● | ● | ● | ● |
| „90E”**** | 904 | 974 | 991 | 1001 | ● | | ● | ● | ● | | ● | ● |
| „90E”**** | 915 | 985 | 1002 | 1012 | | | | | | ● | ● | ● |
| „100” | 1000 | 1070 | 1087 | 1097 | ● | | ● | ● | ● | ● | ● | ● |
| „110” | 1100 | 1170 | 1187 | 1197 | ● | | ● | | | ● | ● | |

**** - wymiar inwestycyjny „90E” odmienny dla drzwi technicznych i pozostałych

Ceny ościeżnic

| rodzaj ościeżnicy | cena netto | cena brutto | Dopłata za wzmocnienie pod samozamykacz |
|---|------------------|------------------------|---|
| OSSB STAND *** szer. „60” - „100” szer. „120” - „180” | 823 zł | 1012,29 zł | +33 zł netto / 40,59 zł brutto |
| OSS STAND szer. „60” - „110” szer. „100d” - „200” * | 467 zł 623 zł | 574,41 zł 766,29 zł | |
| OSS SZKLANE szer. „60” - „90” | 467 zł | 574,41 zł | |
| OSS ENTER OSS SOLID | 467 zł | 574,41 zł | |
| OSS SOLID RC2 | 580 zł | 713,40 zł | |
| OSS ATHOS | 751 zł | 923,73 zł | w standardzie / brak dopłaty |
| OSS FORCA | 767 zł | 943,41 zł | |
| OSS FORCA B** | 712 zł | 875,76 zł | |

OSS OLIMP EI30 dla drzwi dwuskrzydłowych

| symbol szer. | A | C | D | E |
|--------------|------|------|------|------|
| „160” | 1637 | 1707 | 1724 | 1734 |
| „170” | 1737 | 1807 | 1824 | 1834 |
| „180” | 1837 | 1907 | 1924 | 1934 |
| „190” | 1937 | 2007 | 2024 | 2034 |
| „200” | 2037 | 2107 | 2124 | 2134 |
| „210” | 2137 | 2207 | 2224 | 2234 |
| „220” | 2237 | 2307 | 2324 | 2334 |

OSSB Stand dla drzwi jednoskrzydłowych

| symbol szer. | A | C | D | E |
|--------------|------|------|------|------|
| „60” | 624 | 694 | 711 | 721 |
| „70” | 724 | 794 | 811 | 821 |
| „80” | 824 | 894 | 911 | 921 |
| „90” | 924 | 994 | 1011 | 1021 |
| „100” | 1024 | 1094 | 1111 | 1121 |

Wymiary OSS STAND dla drzwi dwuskrzydłowych

| symbol szer. | A | C | D | E |
|--------------|------|------|------|------|
| „100d” | 1032 | 1102 | 1119 | 1129 |
| „110d” | 1132 | 1202 | 1219 | 1229 |
| „120” | 1232 | 1302 | 1319 | 1329 |
| „130” | 1332 | 1402 | 1419 | 1429 |
| „140” | 1432 | 1502 | 1519 | 1529 |
| „150” | 1532 | 1602 | 1619 | 1629 |
| „160” | 1632 | 1702 | 1719 | 1729 |
| „170” | 1732 | 1802 | 1819 | 1829 |
| „180” | 1832 | 1902 | 1919 | 1929 |
| „190” | 1932 | 2002 | 2019 | 2029 |
| „200” | 2032 | 2102 | 2119 | 2129 |

OSSB Stand dla drzwi dwuskrzydłowych

| symbol szer. | A | C | D | E |
|--------------|------|------|------|------|
| „120” | 1271 | 1341 | 1358 | 1368 |
| „130” | 1371 | 1441 | 1458 | 1468 |
| „140” | 1471 | 1541 | 1558 | 1568 |
| „150” | 1571 | 1641 | 1658 | 1668 |
| „160” | 1671 | 1741 | 1758 | 1768 |
| „170” | 1771 | 1841 | 1858 | 1868 |
| „180” | 1871 | 1941 | 1958 | 1968 |

Ceny ościeżnic OSS OLIMP EI30

| szerokość | cena netto | cena brutto |
|-------------------|------------|-------------|
| „80”, „90”, „90E” | 751 zł | 923,73 zł |
| „100”, „110” | 787 zł | 968,01 zł |
| „160” - „200” | 1169 zł | 1437,87 zł |
| „210” - „220” | 1292 zł | 1589,16 zł |

* - ościeżnice OSS STAND do drzwi dwuskrzydłowych szer. „100d” - „200”

** - OSS FORCA B - to wariant OSS FORCA do drzwi Forca B (bez ognioodporności)

*** - ościeżnice OSSB STAND jednoskrzydłowe z 3 zawiasami dopłata 132 zł | 162,36 zł, dla dwuskrzydłowych z 6 zawiasami dopłata 264 zł | 324,72 zł

OŚCIEŻNICE STALOWE REGULOWANE

Istotą ościeżnicy regulowanej jest to że umożliwia finalną zabudowę ościeża, bez konieczności wykonywania obróbek murarskich. Wysunięcie kątownika domykającego ościeżnice pozwala na regulację w zakresie +30mm

ZASTOSOWANIE / RODZAJE OŚCIEŻNIC OSR (OŚCIEŻNIC STALOWYCH REGULOWANYCH)

| | |
|---------------|--|
| OSR_STAND | OSR do drzwi wewnątrzlokalowych przylgowych |
| OSRB_STAND | OSR do drzwi wewnątrzlokalowych bezprzylgowych |
| OSR_SZKLANE | OSR do drzwi szklanych wewnątrzlokalowych |
| OSR_ENTER | OSR do drzwi Enter, Enter Akustik, Revos |
| OSR_SOLID | OSR do drzwi Solid |
| OSR_SOLID_RC2 | OSR do drzwi Solid RC2 |
| OSR_ATHOS | OSR do drzwi Athos |
| OSR_FORCA | OSR do drzwi Forca lub Forca B |
| OSR_OLIMP | OSR do drzwi Olimp El 30 |

Wszystkie ościeżnice przeznaczone są do montażu na gotowej podłodze. Ościeżnice mają zastosowanie do ścian o grubości 95-305mm lub 103-313mm w przypadku OSR FORCA, OSR ATHOS i OSR OLIMP. Dla danej grubości ściany należy wybrać właściwy wariant ościeżnicy, którego zakres Cmin - Cmax zawierał będzie grubość gotowej ściany



KONSTRUKCJA

Ościeżnice stalowe wykonane są z blachy stalowej niskowęglowej o grubości 1,5 mm, malowanej proszkowo. Ościeżnica składa się z dwóch stojaków: zaczepowego i zawiasowego (w ościeżnicy do drzwi dwuskrzydłowych oba stojaki zawiasowe) oraz nadproża, połączonych ze sobą na stałe metodą spawania. Stojaki zawiasowe wyposażone są w gniazda zawiasowe, natomiast stojaki zaczepowe posiadają wycięcia pod język i zasuwki zamka dedykowanego skrzydła drzwiowego (zestaw zawiera uszczelkę przymykową). Zewnętrzna oraz wewnętrzna strona ościeżnicy zabezpieczona jest lakierową, organiczną powłoką ochronną. Profil ościeżnicy, jej wymiary oraz wyposażenie zależne są od wybranego wariantu - rodzaju drzwi do których ościeżnica ma być zastosowana

W STANDARDZIE OSR STAND

- » gniazda pod 2, 3, 4 lub 6 zawiasów
- » gniazdo zaczepu zamka głównego

W STANDARDZIE OSRB STAND

- » gniazda pod 2 lub 4 zawiasy
- » zaczep zamka magnetycznego

W STANDARDZIE OSR SZKLANE

- » gniazda pod 2 zawiasy
- » gniazdo zaczepu zamka

W STANDARDZIE OSR ENTER

- » gniazda na 3 zawiasy
- » gniazdo zaczepu zamka głównego lub dodatkowo zamka górnego

W STANDARDZIE OSR SOLID

- » gniazda na 3 zawiasy
- » dodatkowe gniazda na bolce antywyważeniowe
- » gniazda zaczepów zamka listwowego SOLID

W STANDARDZIE OSR SOLID RC2

- » gniazda na 3 zawiasy trójdzielne
- » dodatkowe gniazda na bolce antywyważeniowe
- » gniazda zaczepów zamka listwowego SOLID

W STANDARDZIE OSR ATHOS, FORCA, FORCA B

- » gniazda na 3 zawiasy trójdzielne
- » dodatkowe gniazda na bolce antywyważeniowe
- » gniazda zaczepów zamka listwowego 5-punktowego (FORCA, FORCA B)
- » gniazdo zaczepu zamka głównego (ATHOS)

W STANDARDZIE OSR OLIMP EI 30

- » gniazda pod 3 zawiasy trójdzielne
- » gniazdo zaczepu zamka głównego

KOLORYSTYKA

Ościeżnice malowane są proszkowo w dwóch stopniach połysku: mat/drobna struktura lub półpołysk/gładka, dostępne w kolorach:

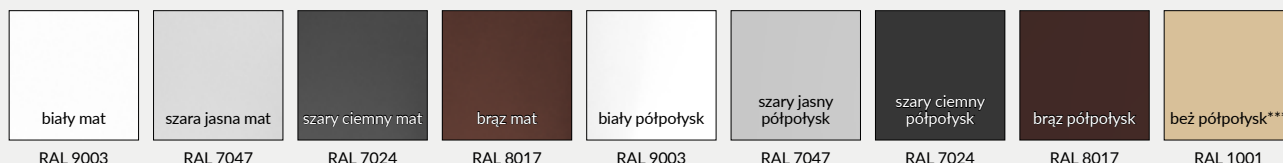

*** kolor beż dostępny tylko w półpołysku

OŚCIEŻNICE STALOWE REGULOWANE PRZYLGOWE

Ościeżnice Stalowe Regulowane przylgowe - wymiary

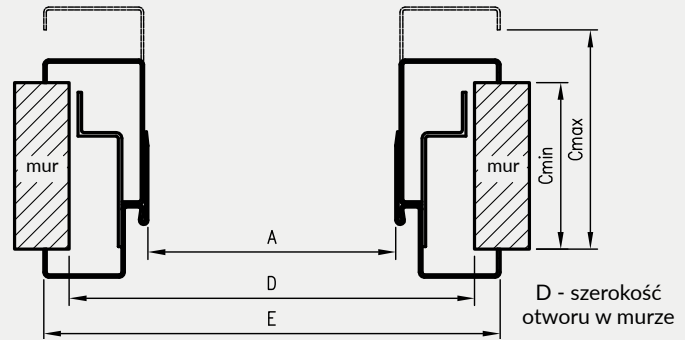
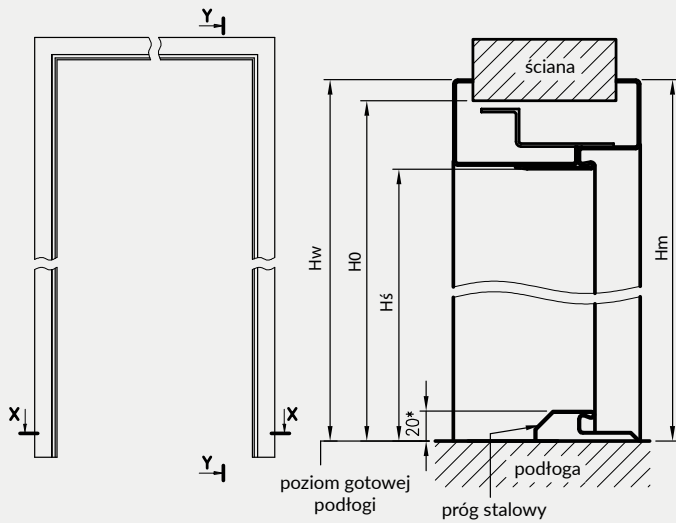

* - przy zastosowaniu progu stalowego - faktyczna wysokość w świetle przejścia zmniejszy się o 20mm od podanej

Profil ościeżnicy OSR z kątownikiem domykającym T57

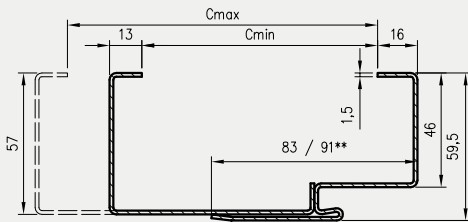

** 91 dla OSS ATHOS, OSR FORCA, OSR FORCA B i OSR OLIMP EI 30

Wymiary szerokości OSR

| symbol szer. | A | D | E | OSR STAND | OSR SZKLANE | OSR ENTER | OSR SOLID | OSR SOLID RC2 | OSR ATHOS | OSR OLIMP EI 30 | OSR FORCA |
|--------------|------|------|------|-----------|-------------|-----------|-----------|---------------|-----------|-----------------|-----------|
| „60” | 600 | 690 | 719 | • | • | | | | | | |
| „70” | 700 | 790 | 819 | • | • | • | | | | | |
| „80” | 800 | 890 | 919 | • | • | • | • | • | • | • | • |
| „90” | 900 | 990 | 1019 | • | • | • | • | • | • | • | • |
| „90E” **** | 904 | 994 | 1023 | • | • | • | • | • | • | • | • |
| „90E” **** | 915 | 1005 | 1034 | | | | | | • | • | • |
| „100” | 1000 | 1090 | 1119 | • | • | • | • | • | • | • | • |
| „110” | 1100 | 1190 | 1219 | • | • | • | • | • | • | • | • |

Wymiary OSR STAND dla drzwi dwuskrzydłowych

| symbol szer. | A | D | E |
|--------------|------|------|------|
| „100d” | 1032 | 1122 | 1151 |
| „110d” | 1132 | 1222 | 1251 |
| „120” | 1232 | 1322 | 1351 |
| „130” | 1332 | 1422 | 1451 |
| „140” | 1432 | 1522 | 1551 |
| „150” | 1532 | 1622 | 1651 |
| „160” | 1632 | 1722 | 1751 |
| „170” | 1732 | 1822 | 1851 |
| „180” | 1832 | 1922 | 1951 |
| „190” | 1932 | 2022 | 2051 |
| „200” | 2032 | 2122 | 2151 |

Wzmocnienie pod samozamykacz - dopłata

| rodzaj ościeżnicy | netto | brutto |
|-------------------|------------------------------|----------|
| OSR STAND | 33 zł | 40,59 zł |
| OSR ENTER | | |
| OSR SOLID | | |
| OSR SOLID RC2 | | |
| OSR ATHOS | | |
| OSR OLIMP EI 30 | w standardzie / brak dopłaty | |
| OSR FORCA | | |

| rodzaj ościeżnicy | H0 | HŚ | Hw | Hm | W |
|-------------------|------|---------|------|------|----|
| OSR STAND | 2073 | 2027,5* | 2088 | 2087 | 30 |
| OSR ENTER | | | | | |
| OSR SOLID | | | | | |
| OSR SOLID RC2 | | | | | |
| OSR SZKLANE | | | | | |
| OSR ATHOS | 2073 | 2027,5* | 2088 | 2087 | 38 |
| OSR FORCA | | | | | |
| OSR OLIMP EI30 | | | | | |

H0 - wysokość otworu montażowego
 HŚ - wysokość w świetle przejścia w ościeżnicy
 * - przy zastosowaniu progu stalowego - faktyczna wysokość w świetle przejścia zmniejszy się o 20mm od podanej

**** - wymiar inwestycyjny „90E” odmienny dla drzwi technicznych i pozostałych

Ceny ościeżnic

| grubość muru | | OSR ENTER, OSR SOLID, OSR STAND***, OSR SZKLANE | | | | OSR SOLID RC2 | | | | OSR STAND do drzwi dwuskrzydłowych | |
|--------------|------|---|------------|---------------------|------------|------------------|------------|---------------|------------|------------------------------------|------------|
| Cmin | Cmax | szerokość 60-90E | | szerokość 100 i 110 | | szerokość 80-90E | | szerokość 100 | | 100d, 110d, 120-200 | |
| | | netto | brutto | netto | brutto | netto | brutto | netto | brutto | netto | brutto |
| 95 | 125 | 718 zł | 883,14 zł | 818 zł | 1006,14 zł | 832 zł | 1023,36 zł | 931 zł | 1145,13 zł | 1030 zł | 1266,90 zł |
| 125 | 155 | 762 zł | 937,26 zł | 859 zł | 1056,57 zł | 875 zł | 1076,25 zł | 974 zł | 1198,02 zł | 1089 zł | 1339,47 zł |
| 155 | 185 | 802 zł | 986,46 zł | 902 zł | 1109,46 zł | 915 zł | 1125,45 zł | 1015 zł | 1248,45 zł | 1148 zł | 1412,04 zł |
| 185 | 215 | 884 zł | 1087,32 zł | 984 zł | 1210,32 zł | 998 zł | 1227,54 zł | 1099 zł | 1351,77 zł | 1208 zł | 1485,84 zł |
| 215 | 245 | 927 zł | 1140,21 zł | 1024 zł | 1259,52 zł | 1040 zł | 1279,20 zł | 1139 zł | 1400,97 zł | 1266 zł | 1557,18 zł |
| 245 | 275 | 967 zł | 1189,41 zł | 1067 zł | 1312,41 zł | 1082 zł | 1330,86 zł | 1180 zł | 1451,40 zł | 1326 zł | 1630,98 zł |
| 275 | 305 | 1009 zł | 1241,07 zł | 1108 zł | 1362,84 zł | 1123 zł | 1381,29 zł | 1222 zł | 1503,06 zł | 1386 zł | 1704,78 zł |

*** OSR ENTER „70” - „110”; OSR SOLID „80” - „100”
 OSR SZKLANE „60” - „90”

| grubość muru | | OSR FORCA | | | | OSR FORCA B | | | | OSR ATHOS, OSR OLIMP EI 30 | | | |
|--------------|-------|--------------------|------------|---------------|------------|--------------------|------------|---------------|------------|----------------------------|------------|---------------------|------------|
| Cmin | C max | szerokość 80 - 90E | | szerokość 100 | | szerokość 80 - 90E | | szerokość 100 | | szerokość 80-90E | | szerokość 100 i 110 | |
| | | netto | brutto | netto | brutto | netto | brutto | netto | brutto | netto | brutto | netto | brutto |
| 103 | 133 | 1108 zł | 1362,84 zł | 1208 zł | 1485,84 zł | 1053 zł | 1295,19 zł | 1153 zł | 1418,19 zł | 1092 zł | 1343,16 zł | 1192 zł | 1466,16 zł |
| 133 | 163 | 1152 zł | 1416,96 zł | 1250 zł | 1537,50 zł | 1097 zł | 1349,31 zł | 1195 zł | 1469,85 zł | 1136 zł | 1397,28 zł | 1234 zł | 1517,82 zł |
| 163 | 193 | 1193 zł | 1467,39 zł | 1293 zł | 1590,39 zł | 1138 zł | 1399,74 zł | 1238 zł | 1522,74 zł | 1177 zł | 1447,71 zł | 1277 zł | 1570,71 zł |
| 193 | 223 | 1274 zł | 1567,02 zł | 1375 zł | 1691,25 zł | 1219 zł | 1499,37 zł | 1320 zł | 1623,60 zł | 1258 zł | 1547,34 zł | 1359 zł | 1671,57 zł |
| 223 | 253 | 1317 zł | 1619,91 zł | 1415 zł | 1740,45 zł | 1262 zł | 1552,26 zł | 1360 zł | 1672,80 zł | 1301 zł | 1600,23 zł | 1399 zł | 1720,77 zł |
| 253 | 283 | 1358 zł | 1670,34 zł | 1458 zł | 1793,34 zł | 1303 zł | 1602,69 zł | 1403 zł | 1725,69 zł | 1342 zł | 1650,66 zł | 1442 zł | 1773,66 zł |
| 283 | 313 | 1399 zł | 1720,77 zł | 1498 zł | 1842,54 zł | 1344 zł | 1653,12 zł | 1443 zł | 1774,89 zł | 1383 zł | 1701,09 zł | 1482 zł | 1822,86 zł |

OŚCIEŻNICE STALOWE REGULOWANE

BEZPRZYLGOWE

Ościeżnice Stalowe Regulowane bezprzylgowe - wymiary

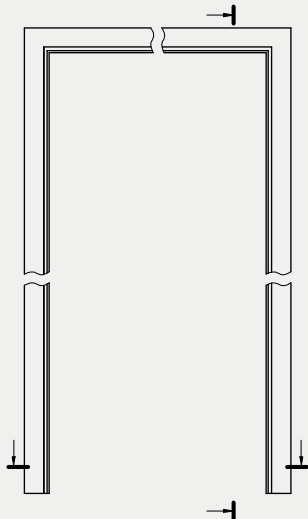

Przekrój pionowy OSRB

Y - Y

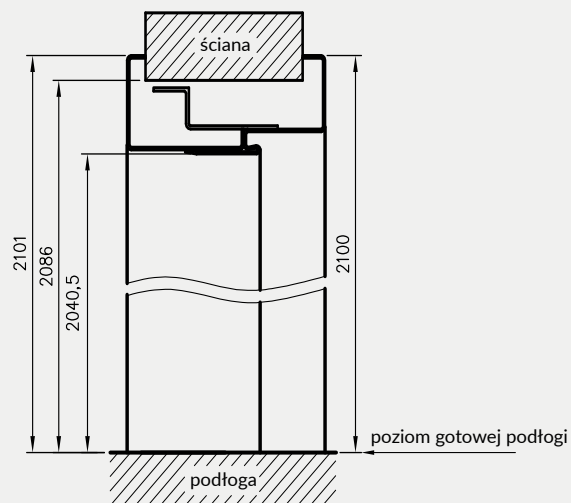

Przekrój poziomy OSRB

X - X

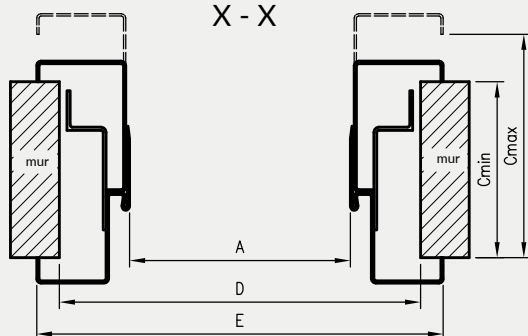

D - szerokość otworu montażowego

Profil ościeżnicy OSRB

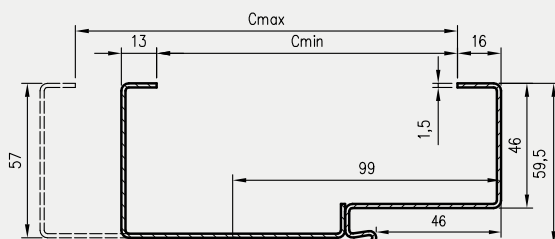

wymiary dla drzwi jednoskrzydłowych

| symbol szer. | A | D | E |
|--------------|------|------|------|
| „60” | 624 | 714 | 743 |
| „70” | 724 | 814 | 843 |
| „80” | 824 | 914 | 943 |
| „90” | 924 | 1014 | 1043 |
| „100” | 1024 | 1114 | 1143 |

wymiary dla drzwi dwuskrzydłowych

| symbol szer. | A | D | E |
|--------------|------|------|------|
| „120” | 1271 | 1361 | 1390 |
| „130” | 1371 | 1461 | 1490 |
| „140” | 1471 | 1561 | 1590 |
| „150” | 1571 | 1661 | 1690 |
| „160” | 1671 | 1761 | 1790 |
| „170” | 1771 | 1861 | 1890 |
| „180” | 1871 | 1961 | 1990 |

Uwaga: Dopłata za wzmocnienie pod samozamykacz 33 zł | 40,59 zł,

Ceny ościeżnic

| | | OSRB STAND jednoskrzydłowe*** | | | | OSRB STAND dwuskrzydłowe*** | |
|--------------|------|-------------------------------|------------|---------------|------------|-----------------------------|------------|
| grubość muru | | szerokość 60-90 | | szerokość 100 | | szerokość 120 do 180 | |
| Cmin | Cmax | netto | brutto | netto | brutto | netto | brutto |
| 95 | 125 | 1124 zł | 1382,52 zł | 1224 zł | 1505,52 zł | 1584 zł | 1948,32 zł |
| 111 | 141 | 1168 zł | 1436,64 zł | 1265 zł | 1555,95 zł | 1628 zł | 2002,44 zł |
| 141 | 171 | 1208 zł | 1485,84 zł | 1308 zł | 1608,84 zł | 1668 zł | 2051,64 zł |
| 171 | 201 | 1290 zł | 1586,70 zł | 1390 zł | 1709,70 zł | 1750 zł | 2152,50 zł |
| 201 | 231 | 1333 zł | 1639,59 zł | 1430 zł | 1758,90 zł | 1793 zł | 2205,39 zł |
| 231 | 261 | 1373 zł | 1688,79 zł | 1473 zł | 1811,79 zł | 1833 zł | 2254,59 zł |
| 261 | 291 | 1415 zł | 1740,45 zł | 1514 zł | 1862,22 zł | 1875 zł | 2306,25 zł |
| 291 | 321 | 1457 zł | 1792,11 zł | 1556 zł | 1913,88 zł | 1917 zł | 2357,91 zł |

*** - ościeżnice OSRB STAND jednoskrzydłowe z 3 zawiasami dopłata 132 zł | 162,36 zł,
dla dwuskrzydłowych z 6 zawiasami dopłata 264 zł | 324,72 zł

OŚCIEŻNICE STALOWE HYBRYDOWE

KONSTRUKCJA:

Ościeżnice stalowe hybrydowe to rozwiązanie łączące solidność konstrukcji metalowej z dodatkową funkcjonalnością pozwalającą na pełną zabudowę ościeża z zastosowaniem elementów ościeżnicy drewnopochodnej, wykończonych laminatem CPL. Ościeżnica hybrydowa to połączenie ościeżnicy metalowej o stałej szerokości, panela drewnopochodnego występującego w 11 wariantach szerokości oraz kątownika maskującego. Rozwiązanie to pozwala na zabudowę ościeża o grubości 137-337 mm (145-345 dla drzwi technicznych) oraz na regulację kątownikiem do 20mm.

Profil ościeżnicy, jej wymiary oraz wyposażenie zależne są od wybranego wariantu - rodzaju drzwi do których ościeżnica ma być zastosowana.

ZASTOSOWANIE / RODZAJE OŚCIEŻNIC OSH (OŚCIEŻNIC STALOWYCH HYBRYDOWYCH)

| | |
|---------------|--|
| OSH_STAND | OSH do drzwi wewnątrzlokalowych przylgowych |
| OSHB_STAND | OSH do drzwi wewnątrzlokalowych bezprzylgowych |
| OSH_SZKLANE | OSH do drzwi szklanych wewnątrzlokalowych |
| OSH_ENTER | OSH do drzwi Enter, Enter Akustik, Revos |
| OSH_SOLID | OSH do drzwi Solid |
| OSH_SOLID_RC2 | OSH do drzwi Solid RC2 |
| OSH_ATHOS | OSH do drzwi Athos |
| OSH_FORCA | OSH do drzwi Forca lub Forca B |
| OSH_OLIMP | OSH do drzwi Olimp EI 30 |

Wszystkie ościeżnice przeznaczone są do montażu na gotowej podłodze.



W STANDARDZIE OSH STAND

- » gniazda pod 2 lub 3 zawiasy
- » gniazdo zaczepu zamka głównego
- » W ościeżnicy do drzwi dwuskrzydłowych - gniazda pod 4 lub 6 zawiasów

W STANDARDZIE OSHB STAND

- » gniazda pod 2 lub 4 zawiasy
- » zaczep gniazda magnetycznego

W STANDARDZIE OSH SZKLANE

- » gniazda pod 2 zawiasy
- » gniazdo zaczepu zamka

W STANDARDZIE OSH ENTER

- » gniazda na 3 zawiasy
- » gniazdo zaczepu zamka głównego lub dodatkowo zamka górnego

W STANDARDZIE OSH SOLID

- » gniazda na 3 zawiasy
- » dodatkowe gniazda na bolce antywyważeniowe
- » gniazda zaczepów zamka listwowego SOLID

W STANDARDZIE OSH SOLID RC2

- » gniazda na 3 zawiasy trójdzielne
- » dodatkowe gniazda na bolce antywyważeniowe
- » gniazda zaczepów zamka listwowego SOLID

W STANDARDZIE OSH ATHOS, FORCA

- » gniazda na 3 zawiasy trójdzielne
- » dodatkowe gniazda na bolce antywyważeniowe
- » gniazda zaczepów zamka listwowego 5-punktowego (FORCA, FORCA B)
- » gniazdo zaczepu zamka głównego (ATHOS)

W STANDARDZIE OSH OLIMP EI30

- » gniazdo zaczepu zamka głównego
- » gniazda na 3 zawiasy trójdzielne

KOLORYSTYKA

Ościeżnice malowane są proszkowo w dwóch stopniach połysku: mat/drobna struktura lub półpołysk/gładka, dostępne w kolorach:

| | | | | | | | | |
|----------|----------|----------|----------|----------|----------|----------|----------|----------|
| | | | | | | | | |
| RAL 9003 | RAL 7047 | RAL 7024 | RAL 8017 | RAL 9003 | RAL 7047 | RAL 7024 | RAL 8017 | RAL 1001 |

| | |
|----------|----------|
| | |
| RAL 9005 | RAL 9005 |

*** kolor beż dostępny tylko w półpołysku

Panel regulowany z kątownikiem maskującym oklejony laminatem CPL z poniższej listy:

| | | | | | | | |
|-------------|--------|---------------|--------|--------------|---------|---------------|--------------|
| Laminat CPL | | | | | | | |
| | biały | biały mleczny | popiel | szary ciemny | beton 2 | dąb gray | dąb walijski |
| | | | | | | | |
| | akacja | orzech celini | orzech | miodowy dąb | kasztań | orzech palony | |

OŚCIEŻNICE STALOWE HYBRYDOWE PRZYLGOWE

Ościeżnice Stalowe Hybrydowe przylgowe - wymiary

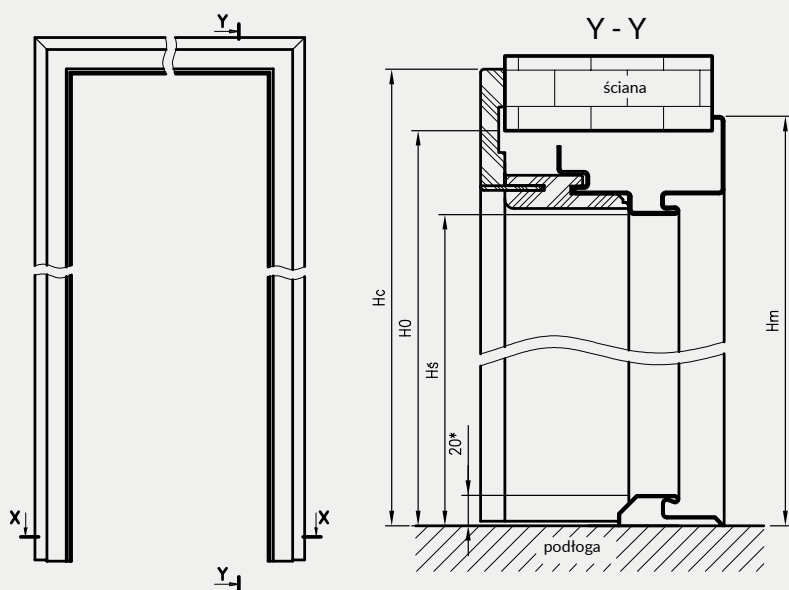

| rodzaj ościeżnicy. | H0 | Hs | Hm | Hc |
|--------------------|------|---------|--------|------|
| OSH STAND | 2083 | 2027,5* | 2092,5 | 2124 |
| OSH ENTER | | | | |
| OSH SOLID RC2 | | | | |
| OSH SZKLANE | 2089 | 2033,5 | 2098,5 | 2130 |
| OSH ATHOS | 2085 | 2029,5* | 2094,5 | 2126 |
| OSH FORCA | | | | |
| OSH OLIMP | 2081 | 2025,5 | 2090 | 2122 |

H0 - wysokość otworu montażowego

Hs - wysokość w świetle przejścia w ościeżnicy

* - przy zastosowaniu progu stalowego - faktyczna wysokość w świetle przejścia zmniejszy się o 20mm od podanej

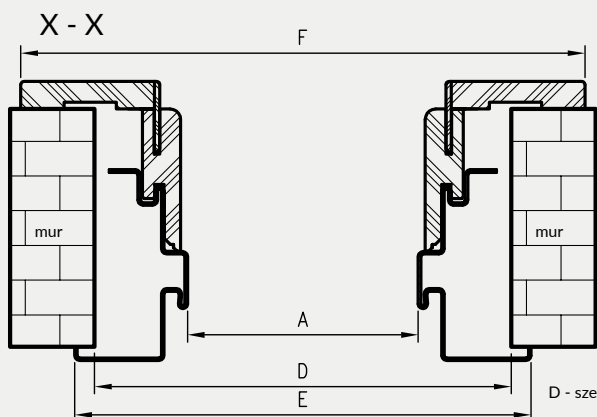

Wymiary szerokości ościeżnic

| symbol szer. | A | D | E | F | OSH STAND | OSH SZKLANE | OSH ENTER | OSH SOLID | OSH SOLID RC2 | OSH ATHOS | OSH FORCA | OSH OLIMP EI 30 |
|--------------|------|------|------|------|-----------|-------------|-----------|-----------|---------------|-----------|-----------|-----------------|
| „60” | 600 | 710 | 730 | 792 | • | • | | | | | | |
| „70” | 700 | 810 | 830 | 892 | • | • | • | | | | | |
| „80” | 800 | 910 | 930 | 992 | • | • | • | • | • | • | • | • |
| „90” | 900 | 1010 | 1030 | 1092 | • | • | • | • | • | • | • | • |
| „90E” **** | 904 | 1014 | 1034 | 1096 | • | | • | • | • | | | |
| „90E” **** | 915 | 1025 | 1045 | 1107 | | | | | | • | • | • |
| „100” | 1000 | 1110 | 1130 | 1192 | • | | • | • | • | • | • | • |
| „110” | 1100 | 1210 | 1230 | 1292 | • | | • | | | • | • | • |

**** - wymiar inwestycyjny „90E” odmienny dla drzwi technicznych i pozostałych

Wymiary OSH STAND dla drzwi dwuskrzydłowych

| symbol szer. | A | D | E | F |
|--------------|------|------|------|------|
| „100d” | 1032 | 1142 | 1162 | 1224 |
| „110d” | 1132 | 1242 | 1262 | 1324 |
| „120” | 1232 | 1342 | 1362 | 1424 |
| „130” | 1332 | 1442 | 1462 | 1524 |
| „140” | 1432 | 1542 | 1562 | 1624 |
| „150” | 1532 | 1642 | 1662 | 1724 |
| „160” | 1632 | 1742 | 1762 | 1824 |
| „170” | 1732 | 1842 | 1862 | 1924 |
| „180” | 1832 | 1942 | 1962 | 2024 |
| „190” | 1932 | 2042 | 2062 | 2124 |
| „200” | 2032 | 2142 | 2162 | 2224 |

Profil ościeżnicy

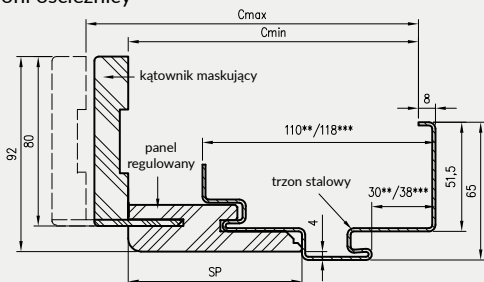

Dla określonej grubości ściany należy wybrać właściwy wariant panela regulowanego z kątownikiem maskującym (Cmin)

*** - wymiary dla OSH ATHOS, OSH FORCA i OSH OLIMP EI 30

** - wymiary dla pozostałych ościeżnic OSH

ceny części metalowej ościeżnicy

| rodzaj ościeżnicy | cena netto | cena brutto | dopłata za wzmocnienie pod samozamykacz |
|---|------------|-------------|---|
| OSH STAND szer. „60” - „100” szer. „100d” - „200” | 494 zł | 607,62 zł | +33 zł netto / 40,59 zł brutto |
| | 650 zł | 799,50 zł | |
| OSH SZKLANE szer. „60” - „90” | 494 zł | 607,62 zł | |
| OSH ENTER OSH SOLID | 494 zł | 607,62 zł | w standardzie / brak dopłaty |
| OSH SOLID RC2 | 580 zł | 713,40 zł | |
| OSH ATHOS, OSH OLIMP EI 30 | 751 zł | 923,73 zł | |
| OSH OLIMP EI 30 „100” - „110” | 787 zł | 968,01 zł | |
| OSH FORCA | 767 zł | 943,41 zł | |
| OSH FORCA B | 712 zł | 875,76 zł | |

Ceny panelu regulowanego z kątownikiem maskującym

| zakres grubości muru | | | | cena | | |
|-------------------------------------|------|---|------|------|--------|-----------|
| OSH ATHOS OSH FORCA OSH OLIMP EI 30 | | OSH STAND OSH SZKLANE OSH ENTER OSH SOLID OSH SOLID RC2 | | SP | netto | brutto |
| wariant=Cmin | Cmax | wariant=Cmin | Cmax | | | |
| 145 | 165 | 137 | 157 | 82 | 253 zł | 311,19 zł |
| 165 | 185 | 157 | 177 | 102 | 267 zł | 328,41 zł |
| 185 | 205 | 177 | 197 | 122 | 281 zł | 345,63 zł |
| 205 | 225 | 197 | 217 | 142 | 293 zł | 360,39 zł |
| 225 | 245 | 217 | 237 | 162 | 306 zł | 376,38 zł |
| 245 | 265 | 237 | 257 | 182 | 321 zł | 394,83 zł |
| 265 | 285 | 257 | 277 | 202 | 333 zł | 409,59 zł |
| 285 | 305 | 277 | 297 | 222 | 347 zł | 426,81 zł |
| 305 | 325 | 297 | 317 | 242 | 358 zł | 440,34 zł |
| 325 | 345 | 317 | 337 | 262 | 374 zł | 460,02 zł |
| 345 | 365 | 337 | 357 | 282 | 384 zł | 472,32 zł |

Cena dla drzwi dwuskrzydłowych: +30%

Ceny ościeżnicy = cena części metalowej + cena panelu regulowanego z kątownikiem maskującym

OSH FORCA B - to wariant OSH FORCA bez określonej ognioodporności

OŚCIEŻNICE STALOWE HYBRYDOWE

BEZPRZYLGOWE

Ościeżnice Stalowe Hybrydowe bezprzylgowe - wymiary

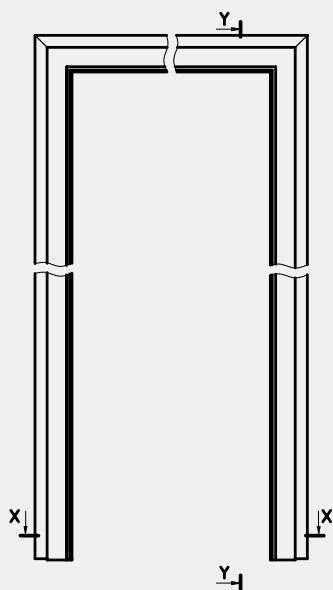

Y - Y Przekrój pionowy OSHB

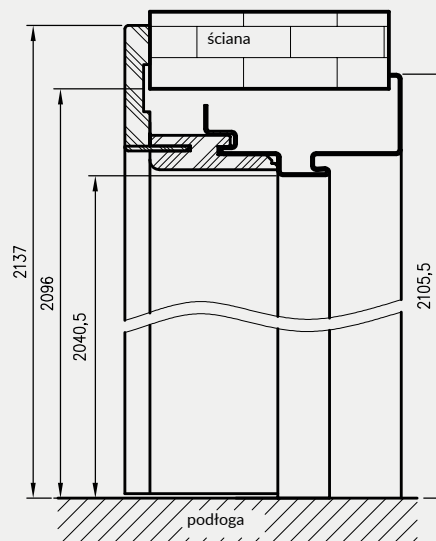

Przekrój poziomy OSHB X - X

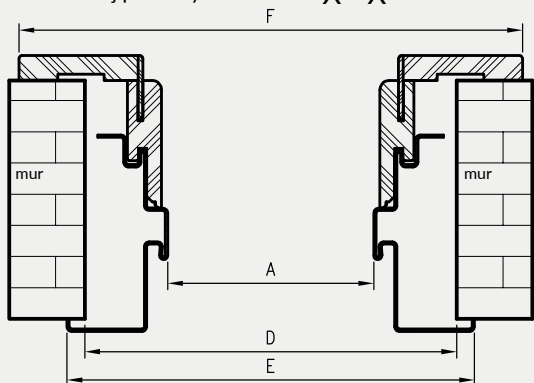

Profil ościeżnicy OSHB

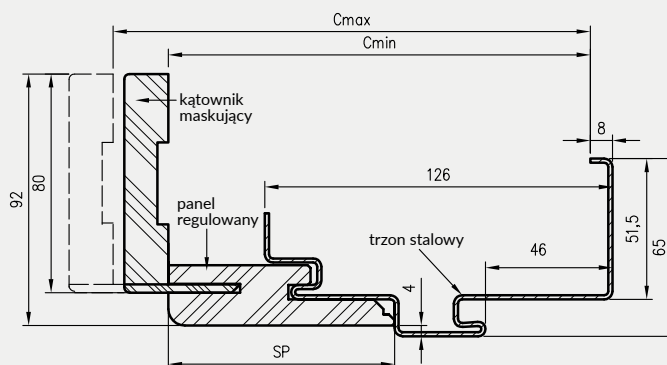

D - szerokość otworu montażowego

Ceny panelu regulowanego z kątownikiem maskującym

| OSHB STAND | | SP | cena | |
|------------|------|-----|--------|-----------|
| | | | netto | brutto |
| war. Cmin | Cmax | | | |
| 153 | 173 | 82 | 253 zł | 311,19 zł |
| 173 | 193 | 102 | 267 zł | 328,41 zł |
| 193 | 213 | 122 | 281 zł | 345,63 zł |
| 213 | 233 | 142 | 293 zł | 360,39 zł |
| 233 | 253 | 162 | 306 zł | 376,38 zł |
| 253 | 273 | 182 | 321 zł | 394,83 zł |
| 273 | 293 | 202 | 333 zł | 409,59 zł |
| 293 | 313 | 222 | 347 zł | 426,81 zł |
| 313 | 333 | 242 | 358 zł | 440,34 zł |
| 333 | 353 | 262 | 374 zł | 460,02 zł |
| 353 | 373 | 282 | 384 zł | 472,32 zł |

Cena dla drzwi dwuskrzydłowych: +30%

Dla określonej grubości ściany należy wybrać właściwy wariant panelu regulowanego z kątownikiem maskującym (Cmin)

wymiary dla drzwi jednoskrzydłowych

| symbol szer. | A | D | E | F |
|--------------|------|------|------|------|
| „60” | 624 | 734 | 754 | 816 |
| „70” | 724 | 834 | 854 | 916 |
| „80” | 824 | 934 | 954 | 1016 |
| „90” | 924 | 1034 | 1054 | 1116 |
| „100” | 1024 | 1134 | 1154 | 1216 |

wymiary dla drzwi dwuskrzydłowych

| symbol szer. | A | D | E | F |
|--------------|------|------|------|------|
| „120” | 1271 | 1381 | 1401 | 1463 |
| „130” | 1371 | 1481 | 1501 | 1563 |
| „140” | 1471 | 1581 | 1601 | 1663 |
| „150” | 1571 | 1681 | 1701 | 1763 |
| „160” | 1671 | 1781 | 1801 | 1863 |
| „170” | 1771 | 1881 | 1901 | 1963 |
| „180” | 1871 | 1981 | 2001 | 2063 |

cenę części metalowej ościeżnicy

| rodzaj ościeżnicy | cena netto | cena brutto | dopłata za wzmocnienie pod samozamykacz |
|---------------------|------------|-------------|---|
| OSHB STAND*** | | | |
| szer. „60” - „100” | 850 zł | 1045,50 zł | +33 zł netto |
| szer. „120” - „180” | 1190 zł | 1463,70 zł | / 40,59 zł brutto |

*** - ościeżnice OSHB STAND jednoskrzydłowe z 3 zawiasami dopłata 132 zł | 162,36 zł, dla dwuskrzydłowych z 6 zawiasami dopłata 264 zł | 324,72 zł

OŚCIEŻNICE STALOWE MAŁE KĄTOWE

KONSTRUKCJA:

Ościeżnice stalowe wykonane są z blachy stalowej niskowęglowej o grubości 1,2 mm, zabezpieczonej lakierową, organiczną powłoką ochronną. Ościeżnica składa się z dwóch stojaków: zaczepowego i zawiasowego oraz nadproża, połączonych ze sobą na stałe metodą spawania. Stojaki zawiasowe wyposażone są w gniazda zawiasowe (2-3 szt.), natomiast stojaki zaczepowe posiadają wycięcia pod język i zasuwki zamka dedykowanego skrzydła drzwiowego (zestaw zawiera uszczelkę przymykową).

ZASTOSOWANIE

OSMK_STAND – ościeżnica przeznaczona do drzwi wewnętrzlokalowych przylgowych

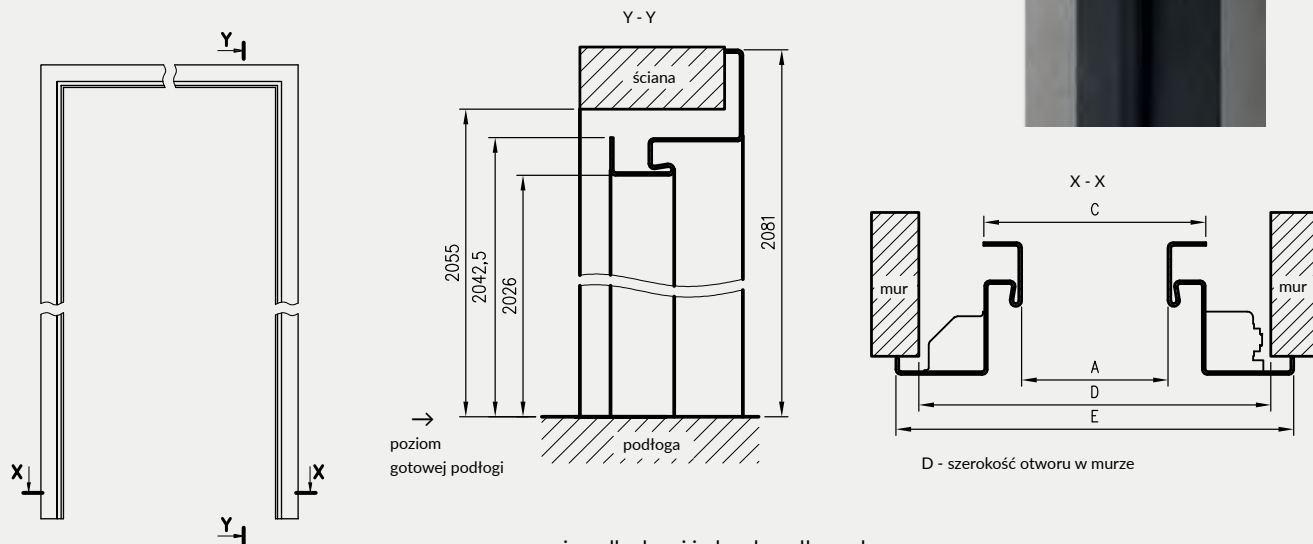

wymiary dla drzwi jednoskrzydłowych

| symbol szer. | A | C | D | E |
|--------------|------|------|------|------|
| "60" | 600 | 633 | 690 | 710 |
| "70" | 700 | 733 | 790 | 810 |
| "80" | 800 | 833 | 890 | 910 |
| "90" | 900 | 933 | 990 | 1010 |
| "90E" | 904 | 937 | 994 | 1014 |
| "100" | 1000 | 1033 | 1090 | 1110 |

Profil ościenicy OSMK

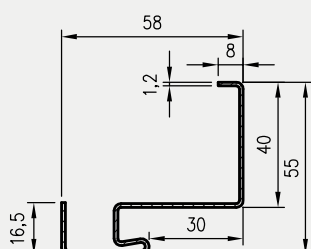

Ceny

| symbol szer. | netto | brutto |
|--------------|--------|-----------|
| "60" - "100" | 420 zł | 516,60 zł |

Uwaga: Dopłata za wzmocnienie pod samozamykacz 33 zł | 40,59 zł,

KOLORYSTYKA

Ościeżnice malowane są proszkowo w dwóch stopniach połysku: mat/drobna struktura lub półpołysk/gładka, dostępne w kolorach:

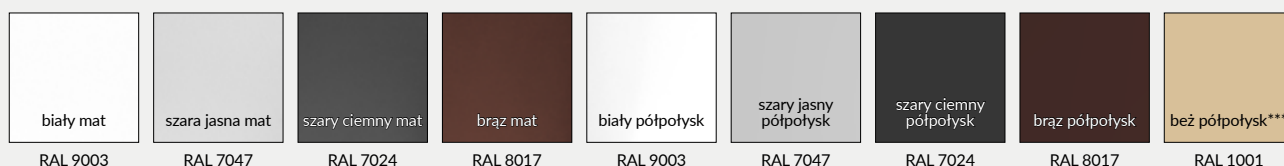

*** kolor beż dostępny tylko w półpołysku



klamka MEDA - chrom błyszczący
wstawki w kolorach DRE-Cell, 3D i CPL
81 zł | 99,63 zł



szyld na klucz
28 zł | 34,44 zł



szyld na patent
28 zł | 34,44 zł



szyld łazienkowy
44 zł | 54,12 zł

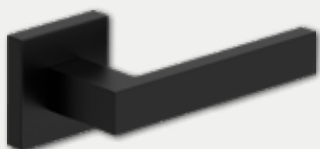

klamka QUBIK - czarny z powłoką antybakteryjną*
102 zł | 125,46 zł



szyld na klucz
42 zł | 51,66 zł



szyld na patent
42 zł | 51,66 zł

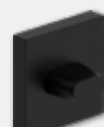

szyld łazienkowy*
66 zł | 81,18 zł



klamka CUBE SLIM - chrom szczotkowany
155 zł | 190,65 zł



szyld na klucz
54 zł | 66,42 zł



szyld na patent
54 zł | 66,42 zł



szyld łazienkowy
89 zł | 109,47 zł



klamka CUBE SLIM - mosiądz błyszczący
183 zł | 225,09 zł



szyld na klucz
60 zł | 73,80 zł



szyld na patent
60 zł | 73,80 zł



szyld łazienkowy
97 zł | 119,31 zł



klamka TOTAL - nikiel szczotkowany mat
154 zł | 189,42 zł



szyld na klucz
45 zł | 55,35 zł



szyld na patent
45 zł | 55,35 zł



szyld łazienkowy
77 zł | 94,71 zł



klamka IBIZA - czarny mat
71 zł | 87,33 zł



szyld na klucz
37 zł | 45,51 zł



szyld na patent
37 zł | 45,51 zł



szyld łazienkowy
52 zł | 63,96 zł



klamka CUBE - chrom błyszczący
133 zł | 163,59 zł



szyld na klucz
45 zł | 53,35 zł



szyld na patent
45 zł | 53,35 zł



szyld łazienkowy
77 zł | 94,71 zł



klamka CUBE - nikiel szczotkowany
133 zł | 163,59 zł



szyld na klucz
45 zł | 53,35 zł



szyld na patent
45 zł | 53,35 zł



szyld łazienkowy
77 zł | 94,71 zł

* - rękojeść klamki oraz pokrętła WC pokryte są powłoką antybakteryjną

KLAMKI



klamka CUBE - czarny mat
140 zł | 172,20 zł



szyld na klucz
47 zł | 57,81 zł



szyld na patent
47 zł | 57,81 zł



szyld łazienkowy
86 zł | 105,78 zł



klamka MONDO - nikiel satyna
68 zł | 83,64 zł



szyld na klucz
32 zł | 39,36 zł



szyld na patent
32 zł | 39,36 zł



szyld łazienkowy
50 zł | 61,50 zł



klamka TREND - nikiel satyna
70 zł | 86,10 zł



szyld na klucz
32 zł | 39,36 zł



szyld na patent
32 zł | 39,36 zł



szyld łazienkowy
50 zł | 61,50 zł



klamka LINEA - chrom błyszczący
71 zł | 87,33 zł



szyld na klucz
28 zł | 34,44 zł



szyld na patent
28 zł | 34,44 zł



szyld łazienkowy
44 zł | 54,12 zł



klamka LINEA - nikiel satyna
71 zł | 87,33 zł



szyld na klucz
32 zł | 39,36 zł



szyld na patent
32 zł | 39,36 zł



szyld łazienkowy
50 zł | 61,50 zł



klamka QUANTA Fit - mosiądz szczotkowany
72 zł | 88,56 zł



szyld na klucz
42 zł | 51,66 zł



szyld na patent
42 zł | 51,66 zł



szyld łazienkowy
58 zł | 71,34 zł



klamka BELLA SLIM - mosiądz błyszczący
173 zł | 212,79 zł



szyld na klucz
60 zł | 73,80 zł



szyld na patent
60 zł | 73,80 zł



szyld łazienkowy
97 zł | 119,31 zł



klamka ZORBA - chrom błyszczący/satyna
46 zł | 56,58 zł



szyld na klucz
20 zł | 24,60 zł



szyld na patent
20 zł | 24,60 zł



szyld łazienkowy
35 zł | 43,05 zł

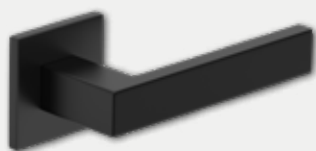

klamka QUBIK Fit - czarny
72 zł | 88,56 zł



szyld na klucz
42 zł | 51,66 zł



szyld na patent
42 zł | 51,66 zł



szyld łazienkowy
58 zł | 71,34 zł



klamka NOVA - stal nierdzewna
50 zł | 61,50 zł



szyld na klucz
20 zł | 24,60 zł



szyld na patent
20 zł | 24,60 zł



szyld łazienkowy
42 zł | 51,66 zł



klamka PROXIMA - stal nierdzewna
54 zł | 66,42 zł



szyld na klucz
20 zł | 24,60 zł



szyld na patent
20 zł | 24,60 zł



szyld łazienkowy
42 zł | 51,66 zł



klamka TOPAZ - stal nierdzewna
54 zł | 66,42 zł



szyld na klucz
20 zł | 24,60 zł



szyld na patent
20 zł | 24,60 zł



szyld łazienkowy
42 zł | 51,66 zł



klamka TOPAZ - stal nierdzewna, czarny mat
103 zł | 126,69 zł



szyld na klucz
41 zł | 50,43 zł



szyld na patent
41 zł | 50,43 zł



szyld łazienkowy
77 zł | 94,71 zł



klamka JOWISZ - stal nierdzewna
46 zł | 56,58 zł



szyld na klucz
16 zł | 19,68 zł



szyld na patent
16 zł | 19,68 zł



szyld łazienkowy
37 zł | 45,51 zł



klamka LUNA - chrom szczotkowany
116 zł | 142,68 zł



szyld na klucz
47 zł | 57,81 zł



szyld na patent
47 zł | 57,81 zł



szyld łazienkowy
81 zł | 99,63 zł



klamka LUNA - mosiądz błyszczący
116 zł | 142,68 zł



szyld na klucz
47 zł | 57,81 zł



szyld na patent
47 zł | 57,81 zł



szyld łazienkowy
81 zł | 99,63 zł

KLAMKI



klamka IBIZA - grafit/chrom
73 zł | 89,79 zł



szydł na klucz
36 zł | 44,28 zł



szydł na patent
36 zł | 44,28 zł



szydł łazienkowy
52 zł | 63,96 zł



klamka IBIZA - nikiel satyna
73 zł | 89,79 zł



szydł na klucz
32 zł | 39,36 zł



szydł na patent
32 zł | 39,36 zł



szydł łazienkowy
50 zł | 61,50 zł



klamka IBIZA - chrom błyszczący
71 zł | 87,33 zł



szydł na klucz
28 zł | 34,44 zł



szydł na patent
28 zł | 34,44 zł



szydł łazienkowy
44 zł | 54,12 zł

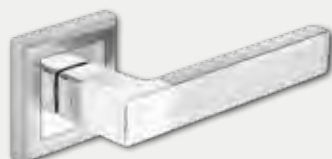

klamka BETA - nikiel satyna
47 zł | 57,81 zł



szydł na klucz
28 zł | 34,44 zł



szydł na patent
28 zł | 34,44 zł



szydł łazienkowy
44 zł | 54,12 zł



klamka EUROPA - nikiel satyna
47 zł | 57,81 zł



szydł na klucz
28 zł | 34,44 zł



szydł na patent
28 zł | 34,44 zł



szydł łazienkowy
44 zł | 54,12 zł



klamka TOMA - czarna
90 zł | 110,70 zł



szydł na klucz
36 zł | 44,28 zł



szydł na patent
36 zł | 44,28 zł



szydł łazienkowy
50 zł | 61,50 zł



klamka QUANTA - nikiel - satyna
62 zł | 76,26 zł



szydł na klucz
26 zł | 31,98 zł



szydł na patent
26 zł | 31,98 zł



szydł łazienkowy
34 zł | 41,82 zł



klamka WARNA - nikiel satyna
117 zł | 143,91 zł



szydł na klucz
36 zł | 44,28 zł



szydł na patent
36 zł | 44,28 zł



szydł łazienkowy
62 zł | 76,26 zł



klamka WEGA - czarny mat
69 zł | 84,87 zł



szyld na klucz
35 zł | 43,05 zł



szyld na patent
35 zł | 43,05 zł



szyld łazienkowy
49 zł | 60,27 zł



klamka ARCTUS - nikiel satyna
59 zł | 72,57 zł



szyld na klucz
30 zł | 36,90 zł



szyld na patent
30 zł | 36,90 zł



szyld łazienkowy
47 zł | 57,81 zł



klamka ALVA LUX - czarny mat
116 zł | 142,68 zł



szyld na klucz
56 zł | 68,88 zł



szyld na patent
56 zł | 68,88 zł

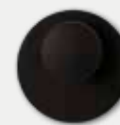

szyld łazienkowy
87 zł | 107,01 zł



klamka PEM LUX - chrom połysk
124 zł | 152,52 zł



szyld na klucz
51 zł | 62,73 zł



szyld na patent
51 zł | 62,73 zł



szyld łazienkowy
81 zł | 99,63 zł



klamka AS LUX - tytan
151 zł | 185,73 zł



szyld na klucz
63 zł | 77,49 zł



szyld na patent
63 zł | 77,49 zł



szyld łazienkowy
95 zł | 116,85 zł



klamka LEA LUX - chrom połysk
124 zł | 152,52 zł



szyld na klucz
51 zł | 62,73 zł



szyld na patent
51 zł | 62,73 zł



szyld łazienkowy
81 zł | 99,63 zł



klamka FOKUS - nikiel satyna velvet
58 zł | 71,34 zł



szyld na klucz
28 zł | 34,44 zł



szyld na patent
28 zł | 34,44 zł



szyld łazienkowy
41 zł | 50,43 zł



klamka JANE - nikiel lakierowany
62 zł | 76,26 zł



szyld na klucz
28 zł | 34,44 zł



szyld na patent
28 zł | 34,44 zł



szyld łazienkowy
41 zł | 50,43 zł

KLAMKI



klamka UNO - stal nierdzewna
40 zł | 49,20 zł



szyld na klucz
17 zł | 20,91 zł



szyld na patent
17 zł | 20,91 zł



szyld łazienkowy
32 zł | 39,36 zł



klamka ROMANA - chrom/nikiel lakierowany
52 zł | 63,96 zł



szyld na klucz
28 zł | 34,44 zł



szyld na patent
28 zł | 34,44 zł



szyld łazienkowy
41 zł | 50,43 zł



klamka TIK-QR - antracyt
52 zł | 63,96 zł



szyld na klucz
27 zł | 33,21 zł



szyld na patent
27 zł | 33,21 zł



szyld łazienkowy
39 zł | 47,97 zł



klamka QUBIK - nikiel lakierowany
50 zł | 61,50 zł



szyld na klucz
28 zł | 34,44 zł



szyld na patent
28 zł | 34,44 zł



szyld łazienkowy
41 zł | 50,43 zł



klamka LIBRA - nikiel satynowy
76 zł | 93,48 zł



szyld na klucz
24 zł | 29,52 zł



szyld na patent
24 zł | 29,52 zł



szyld łazienkowy
39 zł | 47,97 zł

Uwaga: szyldy podłużne nie pasują do drzwi z zamkiem magnetycznym



klamka ZORBA z szyldem podłużnym - chrom błyszczący / 49 zł | 60,27 zł



klamka ZORBA z szyldem podłużnym na klucz - chrom błyszczący/satyna (rozstaw 72 mm) 49 zł | 60,27 zł



klamka ZORBA z szyldem podłużnym na patent - chrom błyszczący/satyna (rozstaw 72 mm) 49 zł | 60,27 zł



klamka ZORBA z szyldem podłużnym łazienkowym - chrom błyszczący / satyna (rozstaw 72 mm) 58 zł | 71,34 zł



klamka SHARK czarna i inox
147 zł | 180,81 zł



szyld SHARK czarny i inox
65 zł | 79,95 zł

klamka SHARK do drzwi SOLID / ENTER



klamka DIVA i rozeta do skrzydła FORCA 10 i FORCA B 10 kolor srebrny F1
klamka 185 zł | 227,55 zł
rozeta 72 zł | 88,56 zł



klamka ONTARIO i rozeta do skrzydła SOLID RC2 kolor srebrny F1
klamka 167 zł | 205,41 zł
rozeta 83 zł | 102,09 zł





klamka techniczna STAR TEC - klasa IV
stal nierdzewna matowa cena za komplet
(klamka + szyld na patent)
98 zł | 120,54 zł

grubość skrzydeł do 55 mm



szyld na patent



klamka PEGAZ (rozstaw 72 mm)
nikiel mat na patent
89 zł | 109,47 zł



klamka TOM z szyldem podłużnym
na patent (rozstaw 72 mm) chrom mat
90 zł | 110,70 zł

szyld zewnętrzny

szyld wewnętrzny



UWAGA:
Klamka lewa lub prawa*.
Klamka z szyldem dopasowana do skrzydeł
z dwoma zamkami oprócz kolekcji SOLID.

* klamka lewa

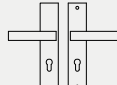

* klamka prawa



UWAGA:
Klamka z szyldem dopasowana do skrzydeł
SOLID z dwoma zamkami.



klamka TOTAL zewnętrzna z szyldem
podłużnym (rozstaw 72 mm)
inox plus - 148 zł | 182,04 zł



szyld górny TOTAL
krótki inox plus
67 zł | 82,41 zł

Uwaga: szyldy podłużne nie pasują do drzwi z zamkiem magnetycznym

WKŁADKI



wkładka 26/41 - nikiel mat
32 zł | 39,36 zł



wkładka 26/41 - mosiądz satyna
32 zł | 39,36 zł



system
jednego klucza



zestaw wkładek ZN 30/40+30G/40 SN
lub ZN 30/40+40G/30 SN nikiel satyna
112 zł | 137,76 zł

zestaw wkładek ZN 30/40+30G/40 SB
lub ZN 30/40+40G/30 SB mosiądz satyna
106 zł | 130,38 zł

SAMOZAMYKACZE



samozamykacz DORMA TS-90 impuls
Cena.....360 zł | 442,80 zł



samozamykacz DORMA TS-71
Cena.....254 zł | 312,42 zł



samozamykacz GEZE TS 2000
Cena.....307 zł | 377,61 zł

DEKORY



| | | | | | |
|---------------------------------|------------------------|-----------------------------|----------------------------------|-------------------------|--------------------|
| biały (struktura stojów) | biała mat | sosna biała | wiąz syberyjski | srebrna | dąb piaskowy |
| dąb bielony ryfla | dąb vintage | wiąz tabac | kasztań marrone struktura | dąb evoke | dąb toffi*** |
| wiąz antracyt | dąb złoty ryfla | orzech | orzech ciemny ryfla | orzech karmelowy | siwy struktura |
| czarna mat 2 | dąb szary ryfla*** | wenge ciemne | czarny struktura | miedź antyczna | beton oxide |
| szara jasna mat | ciemna oliwka mat | ciemny niebieski mat | | | |

*** dekory tylko w ułożeniu poziomym



| | | | | |
|---------------------------|-----------|----------|-------------------|---------------|
| orzech amerykański | heban | wiąz | dąb polski 3D | dąb grand |
|---------------------------|-----------|----------|-------------------|---------------|



| | | | |
|---|----------------------|---|---------------------------|
| biały lakier akrylowy UV RAL=9003 | ecru RAL=9001 | latte Flugger = 4362 NCS = S1505-Y50R | popielaty RAL=7035 |
|---|----------------------|---|---------------------------|



Dekory z kolekcji LUX

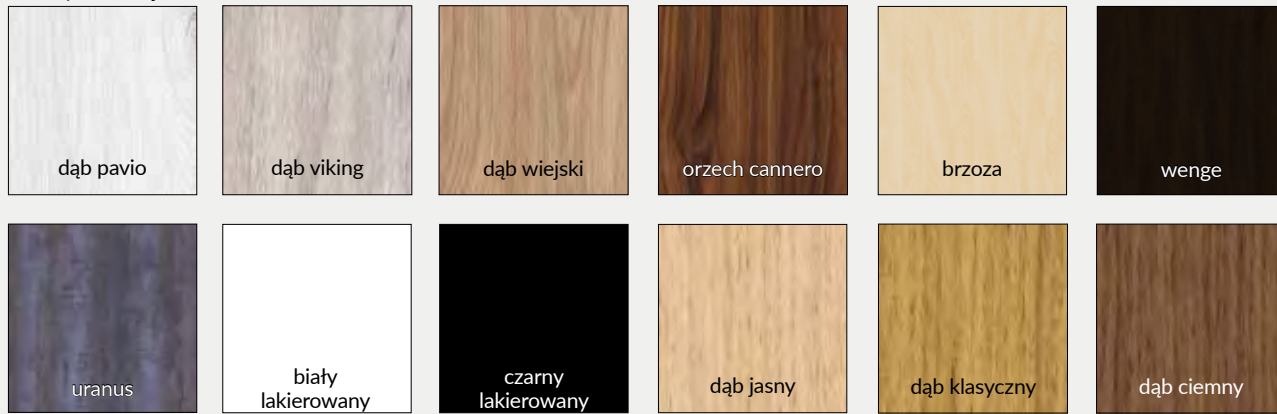

Dekory z kolekcji CLARO, GRAFI

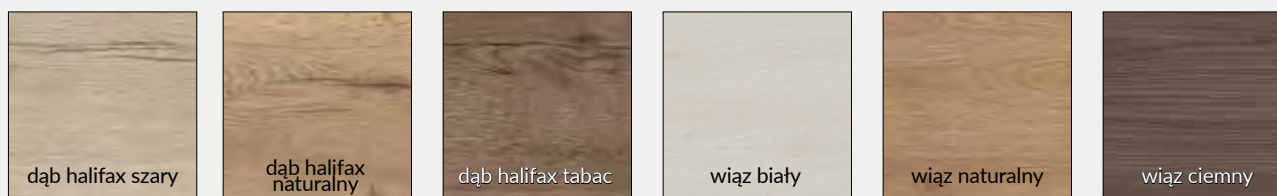

Dekory z kolekcji WOOD

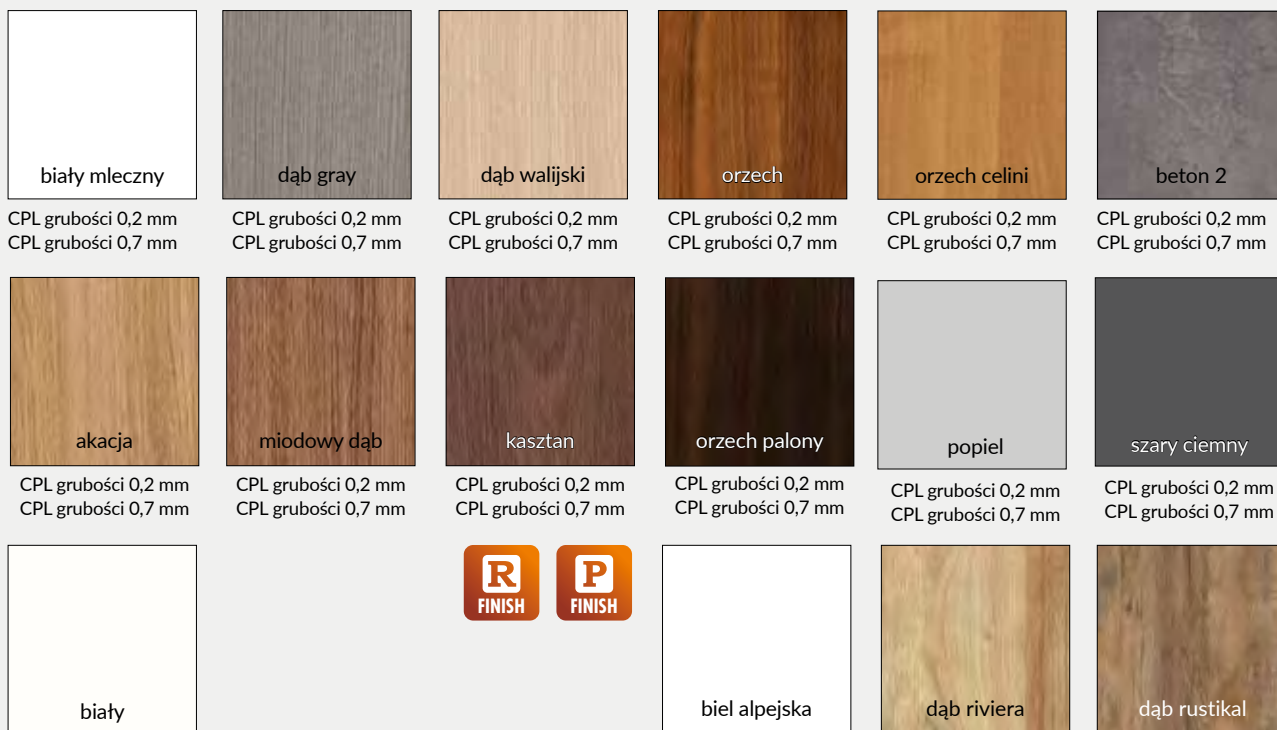

W0118
CPL grubości 0,15 mm
CPL grubości 0,7 mm

Skalowanie wzorów grafik G1 - G6 w szerokościach skrzydeł drzwiowych prawych

Wzór grafiki G1



"60"

Wzór grafiki G2



"60"

Wzór grafiki G3



"60"

Wzór grafiki G4



"60"

Wzór grafiki G5



"60"

Wzór grafiki G6



"60"



"70"



"70"

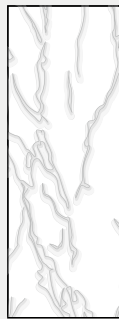

"70"

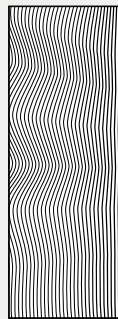

"70"



"70"



"70"



"90"

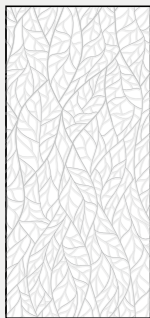

"90"

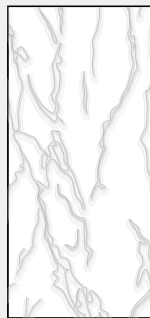

"90"

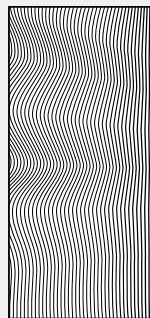

"90"

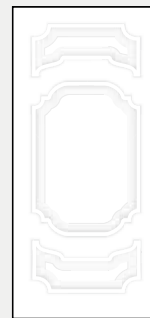

"90"

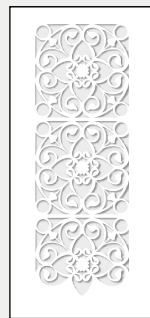

"90"



"100"



"100"



"100"

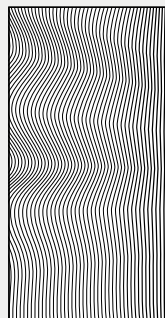

"100"

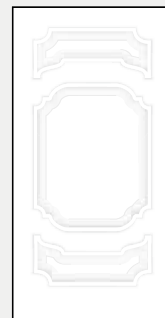

"100"

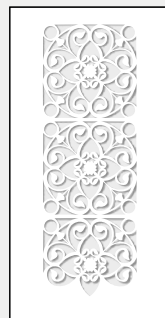

"100"

Skalowanie wzorów grafik w szerokości skrzydła drzwiowego „80” pokazano na str.54 i 55

Skalowanie wzorów grafik G7 - G12 w szerokościach skrzydeł drzwiowych prawych

Wzór grafiki G7

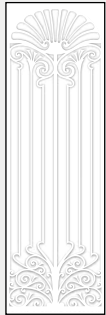

"60"

Wzór grafiki G8



"60"

Wzór grafiki G9



"60"

Wzór grafiki G10



"60"

Wzór grafiki G11



"60"

Wzór grafiki G12



"60"

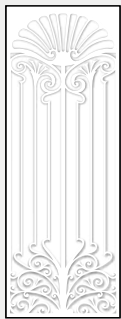

"70"



"70"



"70"



"70"

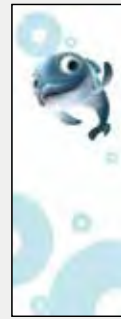

"70"



"70"

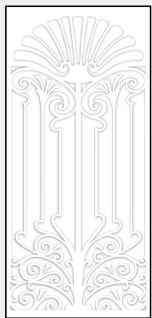

"90"



"90"



"90"

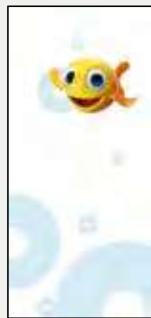

"90"



"90"



"90"

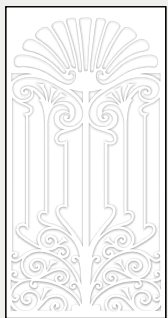

"100"



"100"



"100"



"100"



"100"



"100"

Skalowanie wzorów grafik w szerokości skrzydła drzwiowego „80” pokazano na str.54 i 55

Skalowanie wzorów grafik G13 - G18 w szerokościach skrzydeł drzwiowych prawych

Wzór grafiki G13



"60"

Wzór grafiki G14



"60"

Wzór grafiki G15



"60"

Wzór grafiki G16



"60"

Wzór grafiki G17*



"60"

Wzór grafiki G18*



"60"



"70"



"70"



"70"



"70"



"70"



"70"



"90"



"90"



"90"



"90"



"90"



"90"



"100"



"100"



"100"



"100"



"100"



"100"

Skalowanie wzorów grafik w szerokości skrzydła drzwiowego „80” pokazano na str.54 i 55
* wzór posiada wersje dla skrzydła prawego i lewego

Skalowanie wzorów grafik G19 - G25 w szerokościach skrzydeł drzwiowych prawych

Wzór grafiki G19 Wzór grafiki G20* Wzór grafiki G21 Wzór grafiki G22 Wzór grafiki G23 Wzór grafiki G24* Wzór grafiki G25

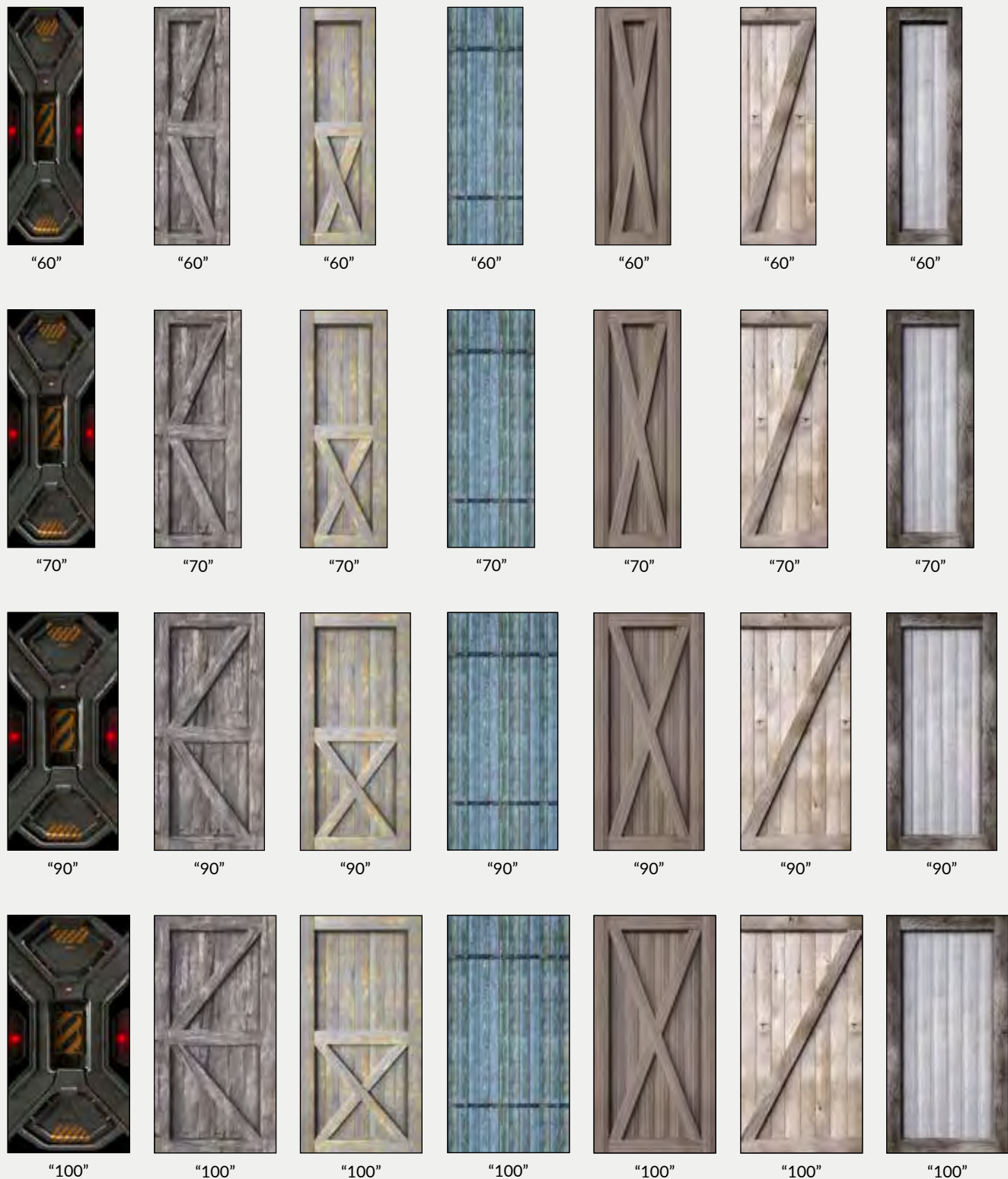

Skalowanie wzorów grafik w szerokości skrzydła drzwiowego „80” pokazano na str.54 i 55
* wzór posiada wersje dla skrzydła prawego i lewego

SZYBY

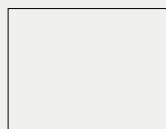

wzór 1 VETRO
przezroczysta

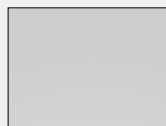

wzór 1 VETRO
decormat

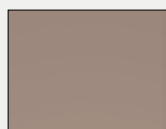

wzór 1 VETRO
decormat brąz

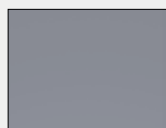

wzór 1 VETRO
decormat grafit



wzór VETRO E, VETRO D1
szyba laminowana czarna
nieprzezierna

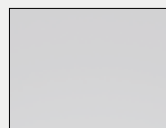

wzór VETRO E
szyba laminowana
decormat

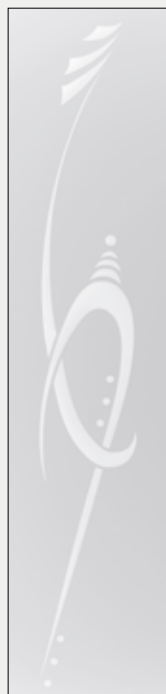

wzór 2 VETRO



wzór 3 VETRO



wzór 4 VETRO



wzór 5 VETRO



wzór 10 VETRO



wzór 11 VETRO



wzór 12 VETRO



wzór 13 VETRO



wzór 14 VETRO



wzór 15 VETRO



mat dre

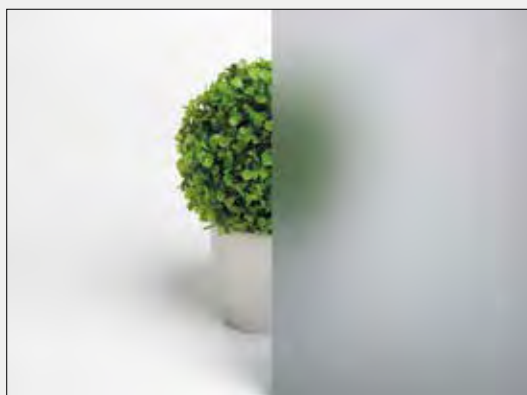

decormat grafit

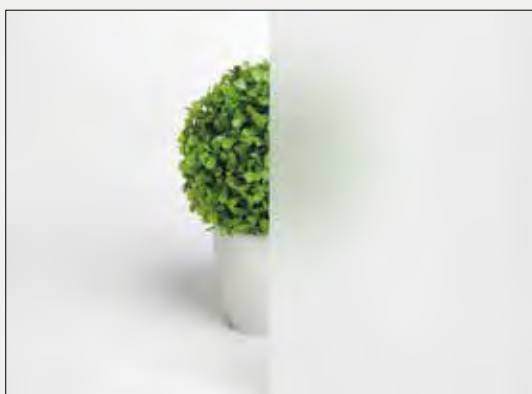

mleczna laminowana VSG 22.1, obustronnie gładka

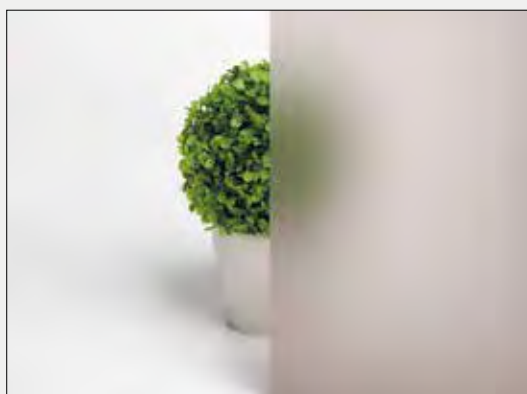

decormat brąz



żaluzja



chinchila



kora biała

CENY

Ceny i dostępność szyb podane są na stronach ze skrzydłami drzwiowymi. Szyby w drzwiach naszych kolekcji posiadają awers i rewers (oprócz VSG 22.1 i VETRO E, VETRO D1).

ELEMENTY MASKUJĄCE OŚCIEŻNIC

OPASKI MASKUJĄCE

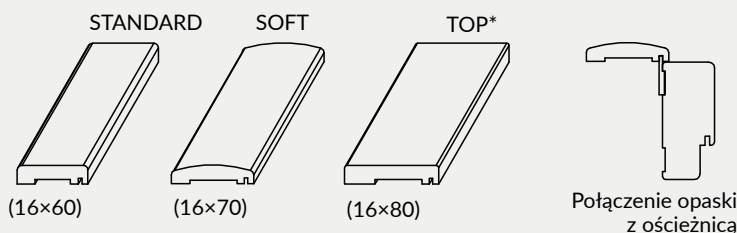

zastosowanie: do ościeżnicy prostej, prostej SOFT

Zawartość kompletu (na jedną stronę drzwi): opaska pozioma i dwie pionowe, zaczepy plastikowe, kołki oraz spinki zaciskowe. Opaski maskujące pakowane są w karton.

CENY OPASEK

| model | Cell, 3D, Finish, CPL | | malowane | |
|--------------------------|-----------------------|-------------|------------|-------------|
| | cena netto | cena brutto | cena netto | cena brutto |
| STANDARD | 61 zł | 75,03 zł | 127 zł | 156,21 zł |
| SOFT | 70 zł | 86,10 zł | 143 zł | 175,89 zł |
| TOP* | 75 zł | 92,25 zł | 150 zł | 184,50 zł |
| Do drzwi dwuskrzydłowych | +30% | | | |

* opaska maskująca TOP nie jest dostępna w kolorach folii Finish

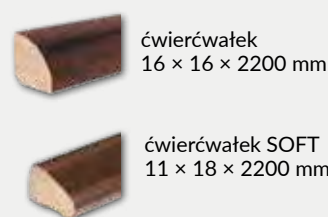

LISTWY DEKORACYJNE



Długość listew dekoracyjnych 2,62 mb (oprócz LPP4W). Listwy dekoracyjne wymagają przycięcia przed montażem.

CENY LISTEW

| Model | Cell, 3D | | CPL | | malowane | |
|-----------------------|----------|----------|-------|----------|----------|-----------|
| | netto | brutto | netto | brutto | netto | brutto |
| LPP1W, LPP2W*, LPP3W* | 29 zł | 35,67 zł | 29 zł | 35,67 zł | 64 zł | 78,72 zł |
| LPP4W | 45 zł | 55,35 zł | - | - | 100 zł | 123,00 zł |

cena za 1 szt.

* tylko dekory Cell i 3D

KRATKI WENTYLACYJNE

Do drzwi można wstawić łazienkową kratkę wentylacyjną tworzywową, dostępną w kolorach biały, beż, calvados, brąz, srebrna, kremowa, szary, czarny i popielaty (oprócz drzwi ramowych, przesuwnych, składanych, P.POŻ. oraz SOLID, ENTER) lub aluminiową

- » kratka wentylacyjna tworzywowa
- » kratka wentylacyjna aluminiowa

cena netto | cena brutto
24 zł | 29,52 zł
102 zł | 125,46 zł



kratka wentylacyjna tworzywowa



kratka wentylacyjna aluminiowa

ĆWIERCWAŁKI

Ćwiercwałek służy do maskowania kąтового połączenia ściany i ościeżnicy. Jednostką handlową jest sztuka.

Ceny ćwiercwałków

| MODEL | cena netto | cena brutto |
|---------------------------|------------|-------------|
| ćwiercwałek | 14 zł | 17,22 zł |
| ćwiercwałek SOFT | 14 zł | 17,22 zł |
| ćwiercwałek malowany | 34 zł | 41,82 zł |
| ćwiercwałek malowany SOFT | 34 zł | 41,82 zł |

LPP 2W LPP 3W LPP 1W LPP 4W

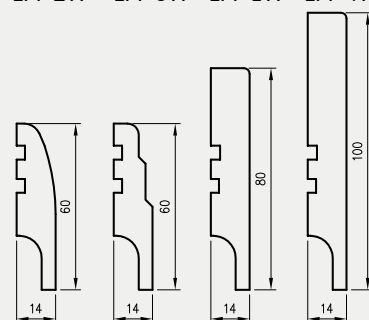

Listwa LPP4W długości 2,40 mb na płycie odpornej na wilgoć.

AKCESORIA WENTYLACYJNE I INNE

TULEJE WENTYLACYJNE DO DRZWI PŁYTOWYCH

Istnieje możliwość zakupu kompletu (5 szt.) tulei wentylacyjnych. DRE-Cell Decor, folia 3D, laminat CPL.

Ceny tulei

| kolekcja | cena netto | cena brutto |
|---------------------------------|------------|-------------|
| DRE-Cell, folia 3D, laminat CPL | 15 zł | 18,45 zł |

Cena za komplet 5 szt.

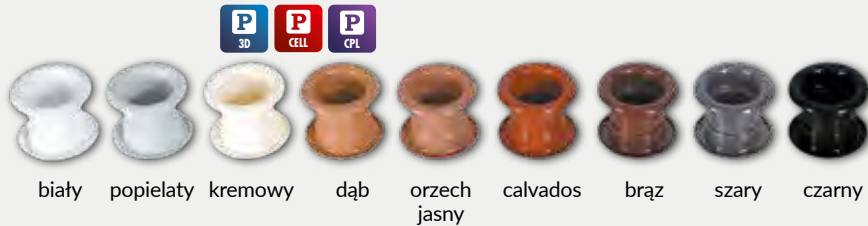

biały popielaty kremowy dąb orzech jasny calvados brąz szary czarny

TULEJE WENTYLACYJNE DO DRZWI RAMOWYCH

Do drzwi ramowych, poza VETRO, stosujemy tuleje stalowe lub tworzywowe (3 tuleje do drzwi „60”, 4 tuleje do drzwi „70”, 5 tulei do drzwi „80”-„100”)

TULEJE STALOWE

Stal nierdzewna



| MODEL | cena netto | cena brutto |
|--|------------|-------------|
| VERANO, NESTOR, AURI, EMENA, ENA, SCALA, PIANO, PREMIUM, ELSA, FOSCA, TRIESTA, EVEN, REVA, SOLTE, VERSO, SEMI, ESTRA | 69 zł | 84,87 zł |

Cena za 1 szt.



tuleja stalowa kwadratowa 60 x 60 mm

tuleja stalowa okrągła śr. zew. 55 mm

TULEJE TWORZYWOWE

T2 popielaty, jasna szara mat, siwy struktura, wiąz syberyjski
T2 ecru
T2 latte
T2 biały
T2 dąb grand
T2 dąb bielony
T2 wiąz, dąb vintage, dąb piaskowy
T2 orzech amerykański
T2 orzech karmelowy, kasztan marrone
T2 dąb złoty ryfla
T2 orzech
T2 dąb polski, dąb ewoke
T2 wiąz tabac
T2 orzech ciemny, heban, wenge ciemne
T2 wenge, wiąz antracyt
T2 dąb szary
T2 grafit /czarny



| MODEL | cena netto | cena brutto |
|---|------------|-------------|
| VERANO, NESTOR, AURI, EMENA, ENA, SCALA, PIANO, PREMIUM, ELSA, FOSCA, TRIESTA, EVEN, REVA, SOLTE, VERSO | 6 zł | 7,38 zł |

Cena za 1 szt.



PODCIĘCIE WENTYLACYJNE

We wszystkich kolekcjach (oprócz SOLID, SOLID RC2, ENTER, P.POŻ, przesuwne, składane), na życzenie można wykonać podcięcie wentylacyjne.

| | cena netto | cena brutto |
|------------------------|------------|-------------|
| podcięcie wentylacyjne | 25 zł | 30,75 zł |

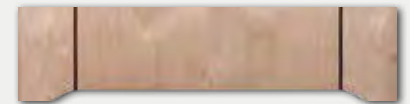

podcięcie wentylacyjne

NASADKI NA ZAWIASY

» (kpl. 2 szt. na 1 zawias)

9 zł netto | 11,07zł brutto

Nasadki tworzywowe przystosowane do zawiasów o średnicy 13,5.

» Naparstek (cena za 1 szt.)

16 zł netto | 19,68 zł brutto



złoty połysk chrom połysk chrom mat czarny biały



złoty złoty satyna chrom chrom satyna czarny

INFORMACJE TECHNICZNE

WYMIARY SKRZYDEŁ I ROZMIESZCZENIE ZAWIASÓW

Skrzydła przylgowe

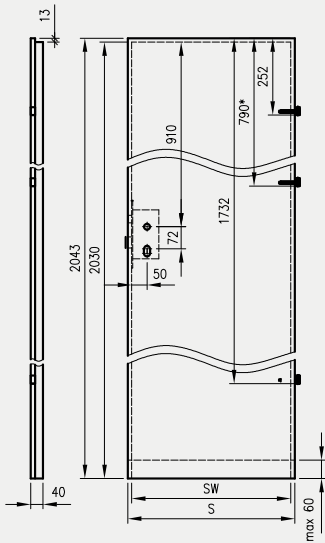

Skrzydła przylgowe: Standard 10, Modern, Plus

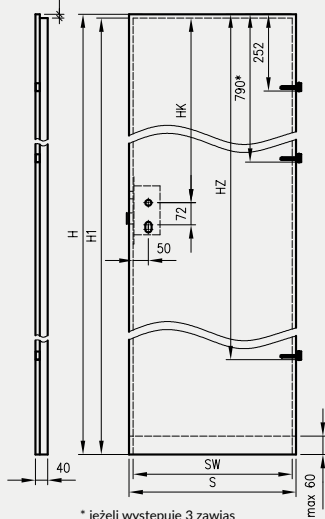

Skrzydła Sara Eco 2 przylgowe w normie 202X

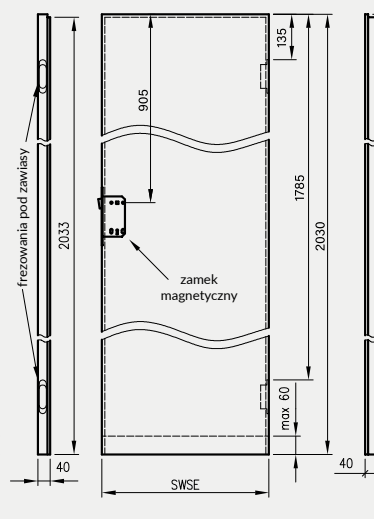

Skrzydła składane

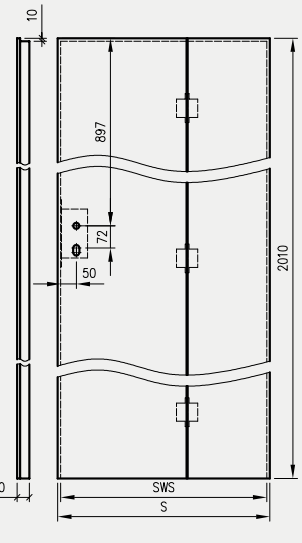

* jeżeli występuje 3 zawias

Skrzydła bezprzylgowe rozwiernie

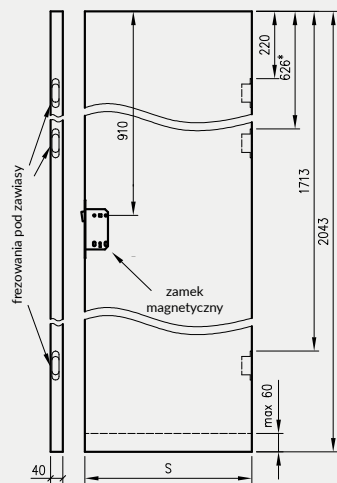

Skrzydła bezprzylgowe rozwiernie Standard 10, Modern, Plus

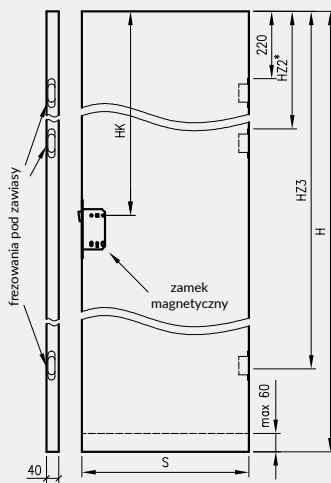

Skrzydła Sara Eco 2 bezprzylgowe w normie 202X

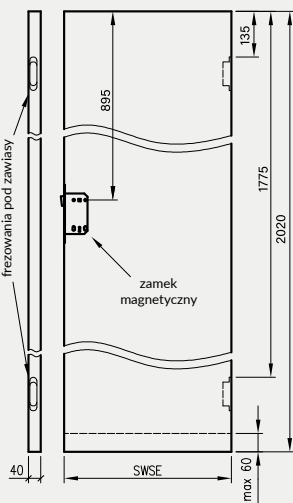

Skrzydła przesuwne do:

- kaset ościeżnicowych PA
- systemów SPAZIO CD
- systemów naściennych

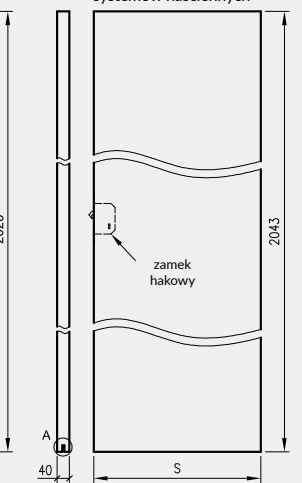

* jeśli występuje

Uwaga: zamki magnetyczne w dwóch wariantach rozstawu: 85mm na wkładkę patentową lub 90 mm na klucz zwykły oraz WC

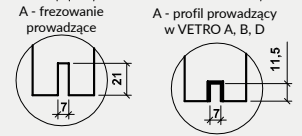

Skrzydła Forca / Forca B

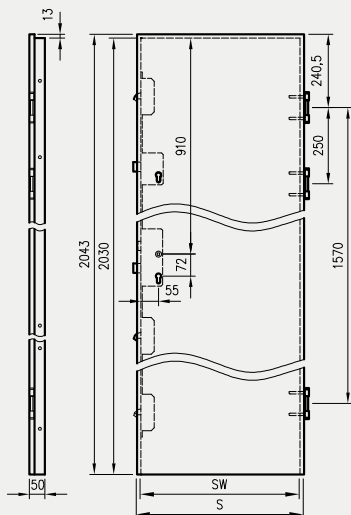

Skrzydła Athos / Olimp EI30

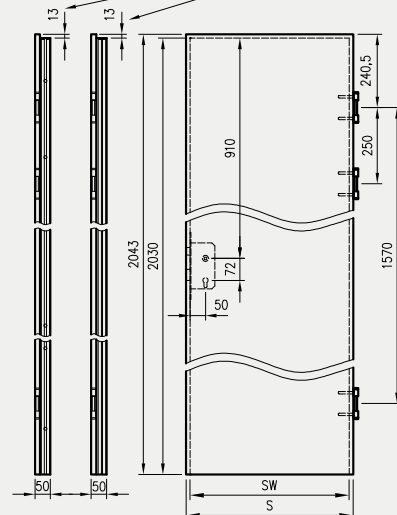

Skrzydła Olimp EI60**

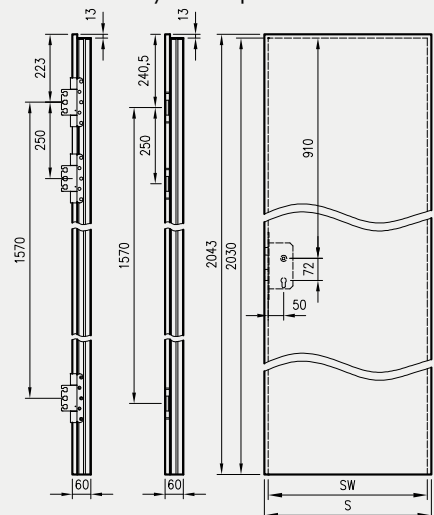

** Olimp EI60 dwa warianty zawiasów (w zależności od szerokości drzwi)

INFORMACJE TECHNICZNE

SZEROKOŚĆ SKRZYDEŁ

| Symbol wym. drzwi | S | SW | SWSE | SWS |
|-------------------|------|------|------|------|
| „60” | 644 | 618 | 620 | - |
| „70” | 744 | 718 | 720 | - |
| „80” | 844 | 818 | 820 | 824 |
| „90” | 944 | 918 | 920 | 924 |
| „100” | 1044 | 1018 | 1020 | 1024 |
| „110*” | 1144 | 1118 | - | - |

S – całkowita szerokość skrzydła
 SW – szerokość we wrębie (dotyczy skrzydeł przylgowych)
 SWSE – szerokość skrzydeł Sara Eco 2
 SWS – szerokość we wrębie skrzydeł składanych
 * - szerokość „110” dostępna tylko w skrzydłach Standard 10, Athos, Enter Akustik i Olimp

Uwaga: Całkowita szerokość dostawek „40” wynosi 444 mm

DODATKOWE SZEROKOŚCI SKRZYDEŁ

| Symbol wym. drzwi | S | SW |
|--|-----|-----|
| „90E” dla OLIMP EI30, ATHOS, FORCA, FORCA B | 959 | 933 |
| „90E” dla OLIMP EI60 | 969 | 943 |
| „90E” dla STANDARD, ENTER, ENTER AKUSTIK, SOLID, SOLID RC2 | 948 | 922 |

Standard inwestycyjny „90E” zapewnia 900mm światła przejścia w ościeżnicy ze skrzydłem otwartym pod kątem 90 stopni

WYMIARY SKRZYDEŁ W 4 WARIANTACH WYSOKOŚCI

(dotyczy skrzydeł STANDARD 10 oraz kolekcji MODERN i PLUS)

| H | H1 | HK | HZ | HZ2 | HZ3 |
|------|------|------|------|-----|------|
| 1983 | 1970 | 850 | 1672 | 606 | 1653 |
| 2043 | 2030 | 910 | 1732 | 626 | 1713 |
| 2110 | 2097 | 977 | 1799 | 647 | 1780 |
| 2240 | 2227 | 1107 | 1929 | 691 | 1910 |

H - wysokość całkowita skrzydła
 H1 - wysokość skrzydła we wrębie
 HK - odległość od górnego wrębu skrzydła do osi klamki
 HZ - odległość od górnej krawędzi skrzydła do punktu osadzenia trzeciego zawiasu

WYSOKOŚĆ SKRZYDEŁ

2043 mm – całkowita wysokość skrzydeł przylgowych i bezprzylgowych (2010 dla skrzydeł składanych)

2030 mm – wysokość skrzydeł przylgowych we wrębie (2020 dla skrzydeł przylgowych Sara Eco 2, 2000 dla skrzydeł składanych)

2055 mm – całkowita wysokość skrzydeł z odwróconą przylgą

1983, 2043, 2110, 2240 mm – całkowite możliwe wysokości skrzydeł STANDARD 10 oraz kolekcji MODERN i PLUS (1970, 2030, 2097, 2227 mm - mierzone we wrębie)

SKRACANIE SKRZYDEŁ

Istnieje możliwość skrócenia skrzydeł we własnym zakresie, maksymalnie o 60 mm (nie można skracać skrzydeł VETRO, PPOŻ, FORCA B, wszystkich kolekcji w wersji przesuwnej, skrzydeł biernych, skrzydeł szklanych, składanych oraz skrzydeł z uszczelką opadającą).

SZCZELINY PROGOWE

Standardowa wysokość szczeliny pomiędzy skrzydłem a gotową podłogą wynosi 8 mm (15 mm w drzwiach FOLDE; 5-6 mm w drzwiach OLIMP).

UWAGI DOTYCZĄCE ZAWIASÓW

W skrzydłach przylgowych: ramowych, wejściowych (Enter, Enter Akustik, Solid) oraz innych kolekcji o szerokości nie mniejszej niż „90” montowane są 3 zawiasy wkręcane \varnothing 13,5 mm. W pozostałych skrzydłach przylgowych wewnątrzlokowych możliwy jest wybór 2 lub 3 zawiasów.

Skrzydła SOLID RC2, FORCA, FORCA B, ATHOS oraz OLIMP EI30 wyposażone są w 3 zawiasy trójdzielne.

Skrzydła OLIMP EI60 w zależności od szerokości wyposażone są w 3 zawiasy trójdzielne lub 3 zawiasy SIMONSWERK VX 7939/160.

Skrzydła bezprzylgowe rozwierne mają wyfrezowane gniazda pod 2 lub 3 zawiasy wpuszczane, które są pakowane wraz z ościeżnicą.

Skrzydła Sara Eco 2 przylgowe i bezprzylgowe mają wyfrezowane gniazda pod zawiasy wpuszczane, które są pakowane wraz z ościeżnicą. Skrzydła składane posiadają 3 zawiasy wpuszczane, które łączą dwie części skrzydła.

Skrzydła z odwróconą przylgą mają wyfrezowane gniazda pod 2 zawiasy wpuszczane, które są pakowane wraz z ościeżnicą.

Skrzydło bezprzylgowe



krawędź bez przylgi

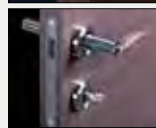

zamek magnetyczny



zawias wpuszczany

Skrzydło przylgowe



krawędź prosta



zawias wkręcany

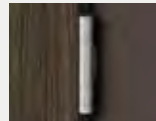

zawias trójdzielny



Zawias trójdzielny



Zawias SIMONSWERK VX 7939/160

INFORMACJE TECHNICZNE

GRUBOŚĆ SKRZYDEŁ I DOBÓR WKŁADKI PATENTOWEJ

| Rodzaj skrzydła | Grubość skrzydeł | proporcja w skrzydle (W0/Z0) | Zalecany ** wymiar wkładki (W/Z) | Dotyczy wkładki z gałką | |
|----------------------------------|------------------|------------------------------|--|--|--|
| | | | | Wkładka z gałką po wewnętrznej stronie (W/Z) | Wkładka z gałką po zewnętrznej stronie (W/Z) |
| Skrzydła przylgowe | 40 | 14 / 26 | 25 / 40 26 / 36 26 / 41 30 / 40 | 25G / 40 26G / 36 26G / 41 30G / 40 | 25 / 40G 26 / 36G 26 / 41G 30 / 40G |
| Skrzydła przylgowe Sara Eco 2 | 40 | 24 / 16 | 35 / 30 36 / 26 36 / 31 40 / 30 | 35G / 30 36G / 26 36G / 31 40G / 30 | 35 / 30G 36 / 26G 36 / 31G 40 / 30G |
| Skrzydła bezprzylgowe | 40 | 20 / 20 | 31 / 31 30 / 30 35 / 35 | 31G / 31 30G / 30 35G / 35 | |
| Skrzydła bezprzylgowe Sara Eco 2 | 40 | 16 / 24 | 30 / 35 26 / 36 31 / 36 30 / 40 | 30G / 35 26G / 36 31G / 36 30G / 40 | 30 / 35G 26 / 36G 31 / 36G 30 / 40G |
| Skrzydło z odwróconą przylgą | 40 | 27 / 13 | 40 / 25 41 / 26 | 40G / 25 41G / 26 | 40 / 25G 41 / 26G |
| Skrzydła składane | 40 | 17/23 | 30/35 31/36 30/40 | 30G / 35 31G / 36 30G / 40 | 30 / 35G 31 / 36G 30 / 40G |
| p.poż. Athos | 50 | 21 / 29 | 31 / 41 35 / 40 | 31G / 41 35G / 40 | 31 / 41G 35 / 40G |
| Olimp EI30 | 50 | 18 / 32 | 30 / 45 31 / 46 | 30G / 45 31G / 46 | 30 / 45G 31 / 46G |
| Olimp EI60 | 60 | 28 / 32 | 40 / 45 41 / 46 | 40G / 45 41G / 46 | 40 / 45G 41 / 46G |
| p.poż. FORCA | 50 | 22 / 28 | 35 / 40 | | |
| SOLID RC2 | 40,6 | 14 / 26,6 | 26 / 40 26 / 41 30 / 40 | | |

* Wkładki są obracalne – tzn. 25/40 = 40/25, 26G/36 = 36/26G

** Wymiar zalecany przy założeniu że szyld ma grubość 10 mm, a wkładka wystaje ponad szyld nie więcej niż 5 mm.

Rys. Dobór wymiaru wkładki bębnekowej

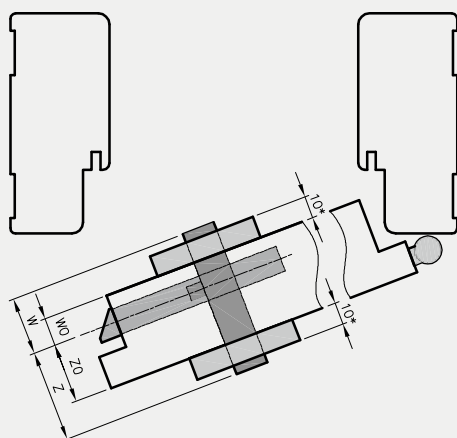

Wymiar wkładki obliczamy ze wzoru:

$W0 + \text{grubość szyldu} + 2 \div 3 \text{mm} / Z0 + \text{grubość szyldu} + 2 \div 3 \text{mm}$

gdzie:

W0 i Z0 – wartości podano w powyższej tabeli
grubość szyldu – mierzymy (w tabeli założono że szyld ma 10 mm grubości)

Rys. Dobór wymiaru wkładki z gałką

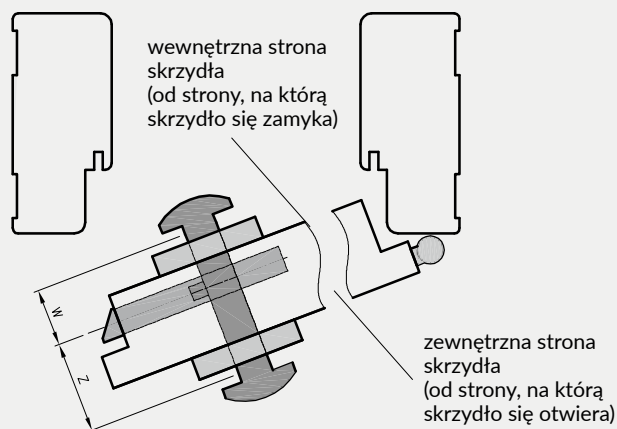

Dobór wkładki z gałką – jeżeli chcemy zamontować gałkę po:

- wewnętrznej stronie skrzydła – symbol gałki musi być przy wymiarze „W” (patrz 5 kolumna w tabeli)

- zewnętrznej stronie skrzydła – symbol gałki musi być przy wymiarze „Z” (patrz 6 kolumna w tabeli)

INFORMACJE TECHNICZNE

SKRZYDŁA PRZYLGOWE POJEDYNCZE

Oferujemy skrzydła: prawe, lewe oraz centra



SKRZYDŁA PRZYLGOWE PODWÓJNE

Oferujemy skrzydła podwójne: prawe - wówczas prawe skrzydło jest czynnym a lewe biernym oraz skrzydła podwójne lewe - wówczas lewe skrzydło jest czynnym a prawe biernym.

Skrzydło czynne posiada przylgę oraz zamek w standardzie. Dla drzwi dwuskrzydłowych krawędź od strony umieszczenia zamka skrzydła czynnego i biernego od strony umieszczenia zaczepu jest zawsze krawędzią prostą.

Natomiast skrzydło bierne posiada „kontrprzylgę” oraz w standardzie blachę zaczepową i „kantrygiel” (A)

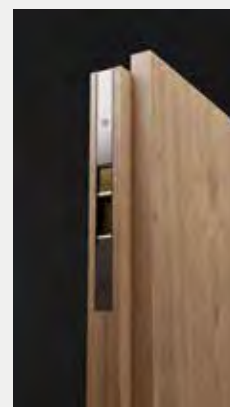

Kantrygiel (A)

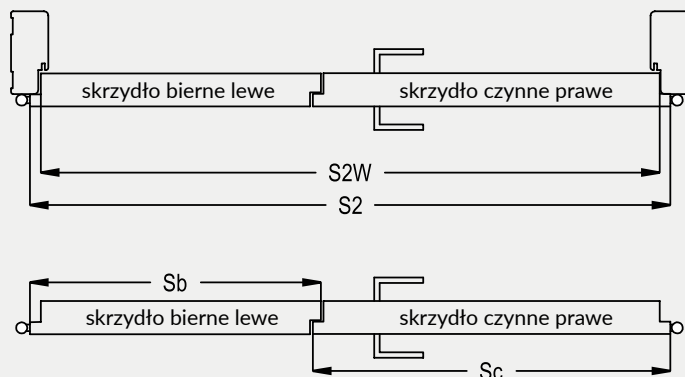

Wyłącznie ościeżnice naszej produkcji pasują do drzwi dwuskrzydłowych, dlatego zalecamy dokonywanie zakupu drzwi w kompletach. Komplet DRE obejmuje 2 skrzydła drzwiowe oraz ościeżnicę.

$$\boxed{\text{cena drzwi dwuskrzydłowych}} = \boxed{\text{cena skrzydła} \times 2} + \boxed{\text{cena ościeżnicy}}$$

| Symbol wymiaru | wymiary w [mm] | | |
|----------------|----------------|------|---|
| | S2 | S2W | kombinacja* Sc+Sb |
| „100d” | 1078 | 1052 | 644+444 |
| „110d” | 1178 | 1152 | 744+444 |
| ”120” | 1278 | 1252 | 844+444; 644+644 |
| ”130” | 1378 | 1352 | 944+444; 744+644; 644+744 |
| ”140” | 1478 | 1452 | 1044+444; 844+644; 744+744; 644+844 |
| ”150” | 1578 | 1552 | 944+644; 844+744; 744+844; 644+944 |
| ”160” | 1678 | 1652 | 1044+644; 944+744; 844+844; 744+944; 644+1044 |
| ”170” | 1778 | 1752 | 1044+744; 944+844; 844+944; 744+1044 |
| ”180” | 1878 | 1852 | 1044+844; 944+944; 844+1044 |
| ”190” | 1978 | 1952 | 1044+944; 944+1044 |
| ”200” | 2078 | 2052 | 1044+1044 |

kombinacja* - możliwe zestawienia szerokości skrzydeł czynnych (Sc) i biernych (Sb)

INFORMACJE TECHNICZNE

SKRZYDŁA BEZPRZYLGOWE-PRZESUWNE

Oferujemy skrzydła: prawe, lewe oraz centra (skrzydło bez zamka i uchwyty)

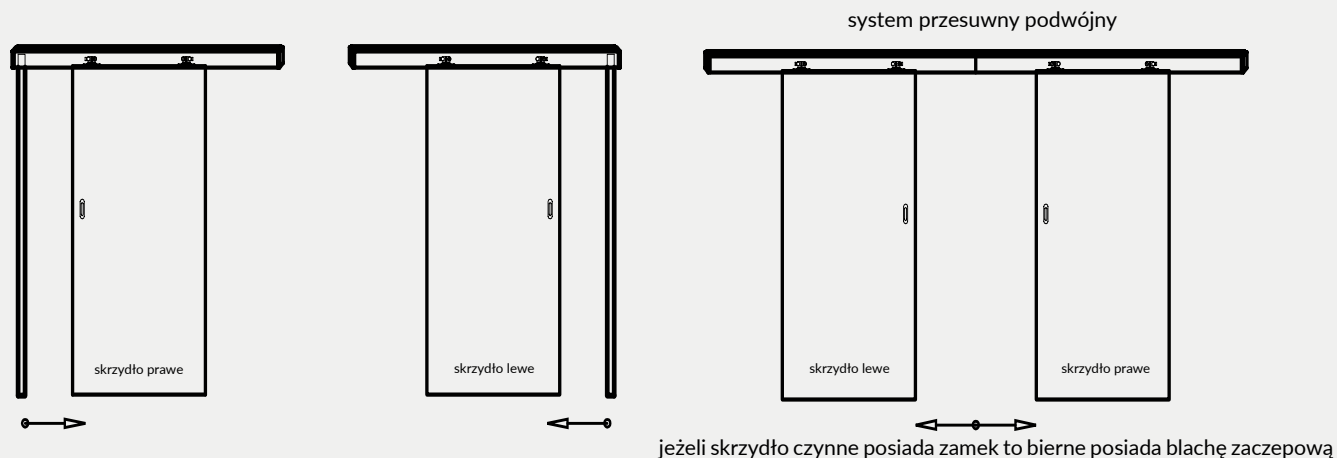

SKRZYDŁA BEZPRZYLGOWE POJEDYNCZE

Oferujemy skrzydła: prawe, lewe oraz centra



SKRZYDŁA BEZPRZYLGOWE PODWÓJNE

Oferujemy skrzydła podwójne: prawe - wówczas prawe skrzydło jest czynnym a lewe biernym oraz skrzydła podwójne lewe - wówczas lewe skrzydło jest czynnym a prawe biernym.

Skrzydło czynne posiada zamek w standardzie, natomiast skrzydło bierne blachę zaczepową i „kantrygiel”.

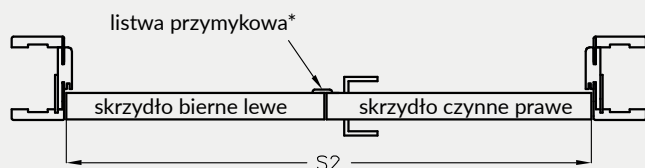

* do drzwi dwuskrzydłowych bezprzylgowych istnieje możliwość dokupienia listwy przymykowej szer. 30 mm

| Symbol wymiaru | wymiary w [mm] | |
|----------------|----------------|---|
| | S2 | kombinacja* Sc+Sb |
| "120" | 1291 | 644+644 |
| "130" | 1391 | 744+644; 644+744 |
| "140" | 1491 | 844+644; 744+744; 644+844 |
| "150" | 1591 | 944+644; 844+744; 744+844; 644+944 |
| "160" | 1691 | 1044+644; 944+744; 844+844; 744+944; 644+1044 |
| "170" | 1791 | 1044+744; 944+844; 844+944; 744+1044 |
| "180" | 1891 | 1044+844; 944+944; 844+1044 |

kombinacja* - możliwe zestawienia szerokości skrzydeł czynnych (Sc) i biernych (Sb)

$$\boxed{\text{cena drzwi dwuskrzydłowych}} = \boxed{\text{cena skrzydła} \times 2} + \boxed{\text{cena ościeżnicy}}$$

KONSTRUKCJA SKRZYDEŁ PŁYTOWYCH

- » Rama skrzydła wykonana z drewna iglastego lub z płyty MDF
- » Wypełnienie: wkład stabilizujący „plaster miodu” (A), płyta wiórowo-otworowa (B) oraz w drzwiach przeciwpożarowych: płyta wiórowa
- » Płyta zewnętrzna HDF 3 mm lub płyta zewnętrzna HDF 4 mm (Finea, Finea B, Enter, Enter Akustik, Solid)
- » Krawędź prosta lub bez przylgi

Płyty zewnętrzne skrzydeł uszlachetnione są:

- a) w kolekcji DRE-Cell dekor - folia dekoracyjna na bazie polipropylenu
- b) w folii 3D - folia 3D na bazie papieru dekoracyjnego
- c) w laminacie CPL - laminatem CPL gr. 0,15 - 0,2 mm lub 0,7 mm

Skrzydło drzwiowe przeciwpożarowe Olimp EI30

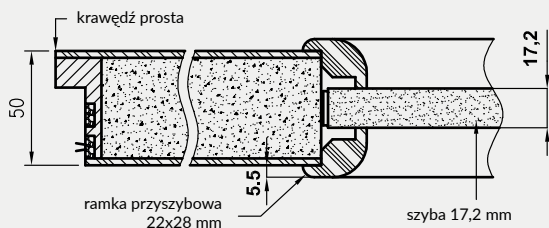

Skrzydło drzwiowe przeciwpożarowe Olimp EI60

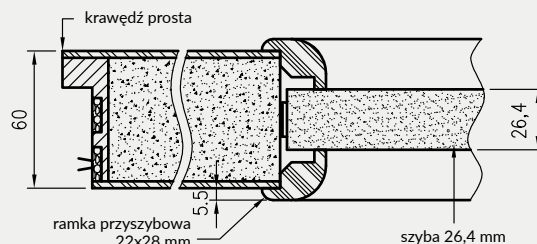

Skrzydło drzwiowe antywłamaniowe-przeciwpożarowe Forca EI30

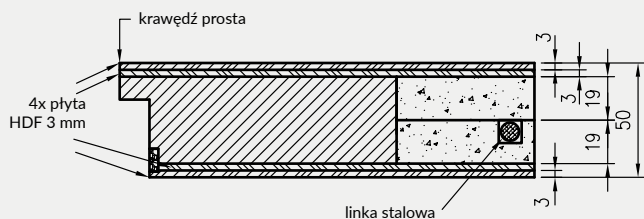

Skrzydło drzwiowe antywłamaniowe Forca B

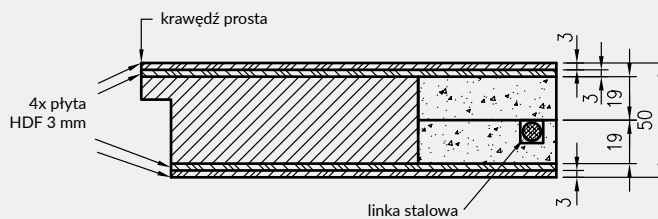

Skrzydło drzwiowe antywłamaniowe Solid RC2

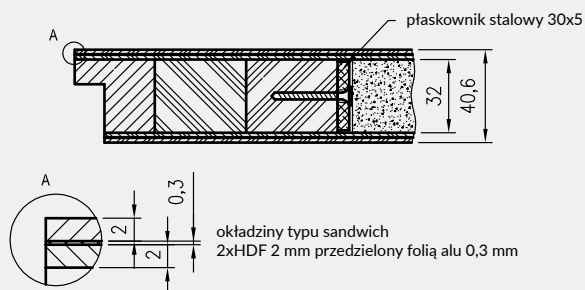

Skrzydło drzwiowe przeciwpożarowe Athos EI30

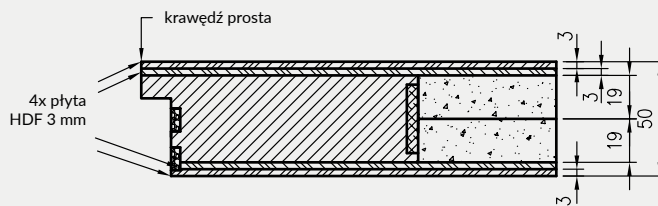

(A) Wkład stabilizujący „plaster miodu”



(B) Płyta wiórowo-otworowa

INFORMACJE TECHNICZNE

KONSTRUKCJA SKRZYDEŁ RAMOWYCH (NIE DOTYCZY KOLEKCJI VETRO A, B, C, D)

Konstrukcja skrzydeł ramowych wykonana jest w całości z płyt drewnopochodnych:

ramiaki pionowe z płyt drewnopochodnych - 40 mm

ramiaki poziome zewnętrzne z płyt drewnopochodnych - 35 mm

ramiaki poziome wewnętrzne:

- płyty drewnopochodne - 22 mm w skrzydłach Auri, Piano, Even, Premium, Fosca, Semi, Verso, Reva, Solte, Triesta*, Ena*, Verano* i Emena* (* W kolekcji Ena 1-2, Triesta 1-2, Emena 1-2, Verano 1-2, ramiak przy dużej szybie wykonany z płyt drewnopochodnych - 35 mm. Natomiast w modelach Ena 3-5, Verano 3-5, Emena 3-5 i Triesta 3 dwa ramiaki przy dużych szymbach wykonane z płyt drewnopochodnych - 35 mm.)

- płyty drewnopochodne - 35 mm w skrzydłach Nestor, Elsa, Scala, Berge, Estra.

Przekrój poziomy drzwi
Auri, Emena, Verano, Piano, Premium, Fosca, Verso,
Ena, Even, Triesta, Reva, Solte

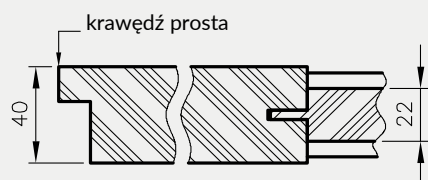

Przekrój poziomy drzwi Elsa



Przekrój poziomy drzwi Ena, Verano, Emena
i Triesta (przekrój na wysokości ramiaka przy
dużej szybie)



Przekrój poziomy drzwi Nestor



Przekrój poziomy drzwi Scala, Berge



WYPEŁNIENIA SKRZYDEŁ RAMOWYCH:

Scala A; - szyba 4 mm, płycina płaska HDF 4 mm

Scala B - szyba 4 mm, płycina profilowana MDF 19 mm

Elsa A - szyba 4 mm, płycina płaska HDF 4 mm

Elsa B - szyba 4 mm, płycina profilowana MDF 19 mm

Premium 1-3 - szyba 4 mm

Premium 4-7, 12 - szyba 4 mm, wstawki HDF 4 mm w kolorze skrzydła

Premium 8-11, 13 - szyba 4 mm, wstawki HDF 4 mm oklejone srebrnym laminatem

Piano 1-6 - szyba 4 mm, płycina profilowana MDF 16 mm

Piano 9-12 - szyba 4 mm, płycina profilowana MDF 19 mm

Fosca 1-3 - szyba 4 mm, płycina HDF 4 mm oklejona srebrnym laminatem

Fosca 4-6 - płycina HDF w kolorze skrzydła

Nestor, Berge - szyba 4 mm, płycina profilowana MDF 19 mm

Ena, Triesta, Auri, Verano, Emena, Even, Reva, Solte, Verso - szyba 4 mm

Estra - szyba 4 mm, płycina płaska MDF 16 mm, podcinana

profil płyciny MDF 19 mm
(Scala B, Piano 9-12, Elsa B,
Nestor, Berge)

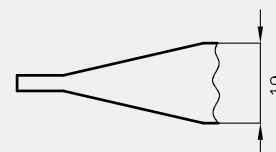

profil płyciny MDF 16 mm
(Piano 1, 2, 5, 6)

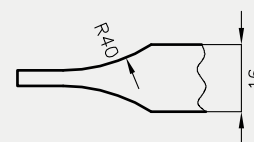

OKOPNIKI

Wykończenie wybranych modeli skrzydeł płytowych z krawędzią prostą tzw. okopnikami.

Proponujemy skrzydła oklejone blachami o gr. 0,6 mm ze stali nierdzewnej w postaci paneli dolnych lub środkowych. Możliwe jest także jednocześnie występowanie obu paneli w wybranym skrzydle. Wysokość paneli wynosi 300 mm.

Skrzydła z okopnikami powinny zawierać wypełnienie z płyty wiórowej otworowej.



model skrzydła z panelem dolnym

model skrzydła z panelem środkowym

model skrzydła z panelem dolnym i środkowym

Istnieje możliwość zamówienia panela dolnego z podcięciem wentylacyjnym.

UWAGA: W celu złożenia zamówienia prosimy o kontakt z Działem Kontraktów.

POZOSTAŁE INFORMACJE TECHNICZNE

1. Przy zachowaniu standardowych wymiarów skrzydeł i ościeżnic szczelina pomiędzy „gotową” podłogą, a dolną krawędzią skrzydła wynosi 8 mm. W celu zmniejszenia powyższej szczeliny należy odpowiednio skrócić ościeżnicę od dołu (nie dotyczy FOLDE i OLIMP).

2. Uwaga! Przed zakupem i montażem stolarki budowlanej należy sprawdzić czy wybrany rodzaj stolarki jest zgodny z wymogami projektu technicznego opracowanego dla danego projektu, w szczególności zaś należy upewnić się czy konstrukcja ścian i stropów umożliwia montaż stolarki budowlanej o masie określonej w poniższej tabeli:

| | Skrzydła drzwiowe | | | Ościeżnice | | Inne wyroby | |
|-----------------|-------------------|-----------|-----------------|------------|--------|------------------|------------------|
| | wewnątrzlokalowe | wejściowe | przeciwpożarowe | regulowane | proste | tunel regulowany | system przesuwny |
| Waga max | 50 kg* | 50 kg* | 105 kg* | 40 kg | 20 kg | 40 kg | 20 kg |

* maksymalna waga 1 skrzydła

3. Skrzydło jest pakowane w folię termokurczliwą, a krawędzie są dodatkowo zabezpieczone styropianem lub wkładkami tekturowymi.

4. Cena skrzydeł nie obejmuje klamki, sztyldów i wkładki patentowej (z wyjątkiem kolekcji SCALA A i B w wersji przylgowej i bezprzylgowej rozwierniej w okleinie DRE-Cell i folii 3D oraz kolekcji NESTOR i ELSA w wersji przylgowej i bezprzylgowej rozwierniej w okleinie DRE-Cell i folii 3D, w których klamka oraz sztyld jest za 1 zł netto).

5. Istnieje możliwość zakupu drzwi i ościeżnic CENTRA (bez nawierceń na zamek i zawiasy - opcja niedostępna dla drzwi p.poż, ENTER/SOLID, ENTER AKUSTIK, SOLID RC2, FORCA B, Sara Eco 2, FOLDE) w cenie podobnego produktu z okuciami i nawierceniami. Ościeżnice CENTRA posiadają uszczelki. Komplet nie zawiera okuć.

PRZEKROJE OŚCIEŻNIC ALUMINIOWYCH

Profil DRE do drzwi bezprzylgowych otwieranych na zewnątrz

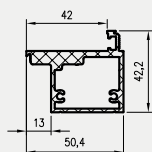

Profil DRE do drzwi przylgowych otwieranych do wewnątrz

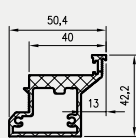

Profil do drzwi bezprzylgowych otwieranych na zewnątrz

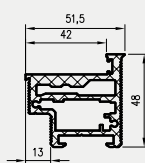

Profil do drzwi przylgowych otwieranych do wewnątrz

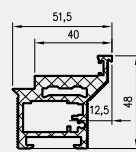

INFORMACJE TECHNICZNE

6. Zgodnie z obowiązującymi przepisami drzwi do łazienki, umywalni i wydzielonego ustępu powinny otwierać się na zewnątrz pomieszczenia, mieć co najmniej 0,8 m szerokości i 2 m wysokości oraz w dolnej części otwory o sumarycznym przekroju nie mniejszym niż 0,022 m² dla dopływu powietrza. Powierzchnia wentylacyjna drzwi jest sumą powierzchni dostępnych elementów wentylacyjnych: kratki wentylacyjnej (zapewnia osiągnięcie powierzchni wentylacyjnej 0,022 m² we wszystkich szerokościach drzwi) lub podcięcia wentylacyjnego lub tulei wentylacyjnych oraz powierzchni prześwitu pomiędzy skrzydłem a podłogą.

Zapewnienie powierzchni wentylacyjnej w drzwiach przylgowych**

| Symbol wymiaru drzwi | drzwi z tulejami wentylacyjnymi | | drzwi z podcięciem wentylacyjnym | |
|----------------------|--|--|--|--|
| | powierzchnia wentylacyjna tulei i prześwitu 8 mm [m ²] | wymagany prześwit dla spełnienia wymogu wentylacyjności [w mm] | powierzchnia wentylacyjna podcięcia i prześwitu 8 mm [m ²] | wymagany prześwit dla spełnienia wymogu wentylacyjności [w mm] |
| "100" | 0,011 | 19* | 0,033 | 0 |
| "90" | 0,010 | 21* | 0,029 | 1 |
| "80" | 0,009 | 24* | 0,025 | 4 |
| "70" | 0,008 | 28* | 0,021 | 14* |
| "60" | 0,007 | 33* | 0,018 | 35* |

Zapewnienie powierzchni wentylacyjnej w drzwiach Sara Eco 2 oraz we wszystkich drzwiach bezprzylgowych rozwiernych

| Symbol wymiaru drzwi | drzwi z tulejami wentylacyjnymi | | drzwi z podcięciem wentylacyjnym | |
|----------------------|--|--|--|--|
| | powierzchnia wentylacyjna tulei i prześwitu 8 mm [m ²] | wymagany prześwit dla spełnienia wymogu wentylacyjności [w mm] | powierzchnia wentylacyjna podcięcia i prześwitu 8 mm [m ²] | wymagany prześwit dla spełnienia wymogu wentylacyjności [w mm] |
| "100" | 0,0112 | 19* | 0,033 | 0 |
| "90" | 0,0104 | 21* | 0,029 | 1 |
| "80" | 0,0096 | 23* | 0,025 | 4 |
| "70" | 0,0082 | 27* | 0,021 | 12* |
| "60" | 0,0074 | 32* | 0,018 | 31* |

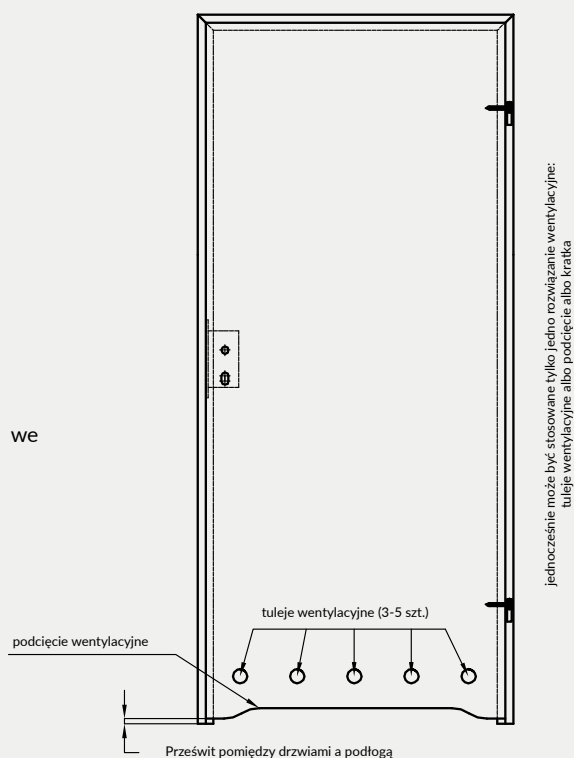

Powyżej podano wymaganą wysokość prześwitu pod drzwiami, zapewniającą 0,022 m² całkowitej powierzchni wentylacyjnej. Standardowo prześwit ten dla skrzydeł wynosi 8 mm.

* należy zwiększyć prześwit do podanej wysokości poprzez skrócenie skrzydła od dołu (w przypadku gdy skrócenie jest możliwe - patrz **)

** Wyjątki nieujęte w tabeli (skrzydła których nie można skrócić):

- Kolekcje Vetro A, D i E – zastosowanie podcięcia wentylacyjnego w drzwiach o szerokości „80”-„100” oraz standardowego prześwitu pod drzwiami (8 mm) zapewni spełnienie wymogu wentylacyjności.
- Kolekcja Vetro B – nie spełnia wymogów wentylacyjności.
- Skrzydła przesuwne – z uwagi na konstrukcję systemu przesuwnego (oddalenie od ściany/tunelu o 12 mm) spełniają wymóg wentylacyjności bez konieczności stosowania dodatkowych opcji.
- Nie można skrać także drzwi dwuskrzydłowych oraz składanych FOLDE.

PODCIĘCIA WENTYLACYJNE

standardowe podcięcie w drzwiach

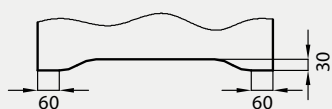

podcięcie w drzwiach Vetro D

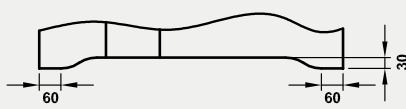

podcięcie w drzwiach Vetro A

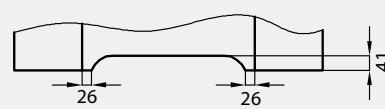

podcięcie w drzwiach Vetro E

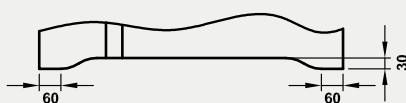

podcięcie w drzwiach Vetro B

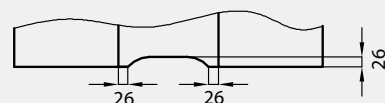

























GALLA 1 decmat, GALLA 2 szkło piaskowane, paski przezroczyste

OBJAŚNIENIA:

cena netto | **cena brutto**

- | | | | |
|---|------------------------------------|---|--------------------------------------|
|  | drzwi płytowe, okleina DRE-Cell |  | drzwi płytowe, laminat CPL |
|  | drzwi ramowe, okleina DRE-Cell |  | drzwi wejściowe, laminat CPL |
|  | drzwi wejściowe, okleina DRE-Cell |  | drzwi techniczne, laminat CPL |
|  | drzwi techniczne, okleina DRE-Cell |  | drzwi szklane |
|  | drzwi płytowe, folia 3D |  | drzwi płytowe Sara Eco 2 |
|  | drzwi ramowe, folia 3D |  | drzwi dymoszczelne |
|  | drzwi wejściowe, folia 3D |  | drzwi przeciwpożarowe |
|  | drzwi techniczne, folia 3D |  | drzwi antywłamaniowe |
|  | drzwi ramowe, folia Finish |  | drzwi płytowe, lakierowane |
|  | drzwi płytowe, folia Finish |  | drzwi płytowe, laminat synchroniczny |
|  | drzwi płytowe, malowane |  | drzwi ramowe, laminat synchroniczny |
|  | drzwi ramowe, malowane | | |

Ceny w katalogu podane są w PLN.

Podane ceny skrzydeł drzwiowych nie obejmują ceny ościeżnicy i klamki.

Cennik obowiązuje od dnia 01.10.2022 r.

Producent udziela 24 miesięcznej gwarancji na skrzydła drzwiowe i ościeżnice.

Użyte w katalogu zdjęcia i wizualizacje przedstawiają skrzydła w szerokości 80 cm (nie dotyczy dostawek). W przypadku innych szerokości skrzydeł, proporcje rozmieszczenia wzoru kolekcji, szklenia, ramek, frezowań, grafiki będą ulegały zmianie.

Więcej informacji oraz instrukcja montażu dostępne są w karcie gwarancyjnej produktu.

Folder nie stanowi oferty w rozumieniu prawa i jest publikowany jedynie dla celów informacyjnych. Powyższe informacje są aktualne w chwili ukazania się niniejszej publikacji. Prowadząc politykę ciągłego rozwoju zastrzegamy sobie prawo do zmian i ulepszeń produktów przedstawionych w folderze bez uprzedniego powiadomienia. Kolorystyka przedstawiona w katalogu może się różnić od rzeczywistej. Zastrzegamy sobie prawo do błędów w druku.

Aprobaty:

Krajowa Ocena Techniczna ITB-KOT-2019/0860 wydanie 1 (system przesuwny)

Krajowa Ocena Techniczna ITB-KOT-2018/0633 wydanie 2 (drzwi przeciwpożarowe FORCA, ATHOS)

Krajowa Ocena Techniczna ITB-KOT-2022/2051 wydanie 1 (drzwi szklane)

Krajowa Ocena Techniczna ITB-KOT-2021/1945 wydanie 1 (drzwi składane i przesuwne szklane)

Krajowa Ocena Techniczna ITB-KOT-2017/0011 wydanie 2 (ENTER/SOLID/SOLID RC2)

Krajowa Ocena Techniczna ITB-KOT-2018/0407 wydanie 1 (OLIMP)

PN-EN 14351-2:2018-E12 (drzwi wewnętrzne lokalowe)

Krajowa Ocena Techniczna ITB-KOT-2019/1132 wydanie 1 (drzwi SARA)

Krajowa Ocena Techniczna ITB-KOT-2019/0805 wydanie 1 (ościeżnice stalowe)



DYSTRYBUTOR

DRE

82-300 Elbląg - Gronowo Górne, ul. Nefrytowa 4
Centrala: tel. 55 236 42 58
Dział obsługi klienta: tel. 55 236 42 43 do 48
fax 55 236 42 51
Dział marketingu: tel. 55 236 42 40
godziny pracy: 8:00 - 16:00
e-mail: dre@dre.pl www.dre.pl